●平成14年9月1日発行(毎月1回1日発行) ●第4巻 第9号 通巻39号 ●平成12年12月14日 第三種郵便物認可

オールカラー！ No.1任天堂マガジン！

Monthly

ファミ通キューブ+アドバンス

プラス

2002 9月号 特別価格590円

任天堂全面協力

7大付録

7大付録その1
マリオオリジナルノート

7大付録その2
マリオオリジナル下敷き

7大付録その3
スーパーマリオサンシャイン攻略小冊子

本体&ソフトプレゼント

7大付録その4
神機世界エヴォルシア攻略小冊子

7大付録その5
モンスターゲートアイロンプリント

7大付録その6
特製キャラクターシール

7大付録その7
特製メモリーカードシール

攻略&スクープ

実況パワフルプロ野球9／黄金の太陽～失われし時代～
ポケットモンスタールビー・サファイア／スーパーロボット大戦R
スーパーマリオアドバンス3／バイオハザード0

©2000 SUSUMU MATSUSHITA COMPANY ©2002 Nintendo ©SEGA CORPORATION / ESP ©2002 ESP / STING ©2002 Konami Computer Entertainment Osaka (社)日本野球機構 NPB BIS プロ野球公式記録使用フランチャイズ11球場公認 (社)全国野球振興会公認

TAITO

GAME BOY ADVANCE™

人類最後の切り札で エイリアンから地球を守れ!

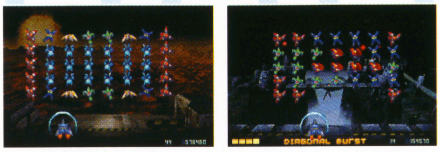

美しく描かれたエイリアン達と人類最後の切り札、最新鋭防空戦闘兵器TANKとの壮絶な戦いが今始まる。

アイテムやSPショットで一気に敵をやっつけろ! 爽快感と戦略性たっぷり!

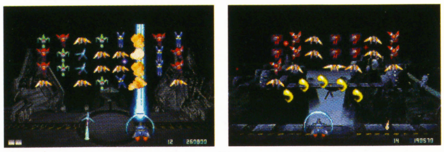

マザーシップを攻撃し、出現するアイテムを装備することによりパワーアップすることができるぞ!

SPACE INVADERS® EX

スペースインベーダーEX

宇宙からの侵略者を阻止せよ!
あの『スペースインベーダー』が進化した!

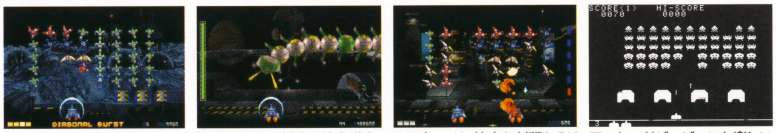

120ステージの熱い戦い　巨大ボスとの対決は迫力満点　2Pプレーは、協力も対戦もOK　アーケードバージョンも楽しい

美しいグラフィック、ゲームを熱くするパワーアップアイテム、『スペースインベーダー』がここまで進化しました。
昔、街中を侵略していた、あのアーケードバージョンも遊べます。
通信ケーブルを接続すれば友達と協力プレーや対戦プレーが楽しめます。

様々な編隊を組み バリエーション豊かに攻撃してくるエイリアン達

各ラウンドで敵の編隊や攻撃方法など、様々なバリエーションで全10ラウンドを用意!
各ラウンド12ステージで構成され、全ステージ数は、なんと120ステージ!!

各ラウンドの最後に巨大ボスが出現! 強力な攻撃に油断するな!

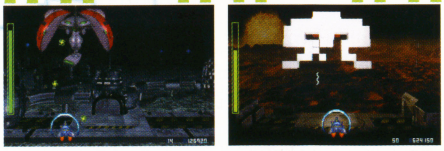

それぞれが特徴を持つボス達。その攻撃はバリエーションに富み、とても強力だ。戦略を立てて応戦せよ!

8月2日発売予定　標準価格 4,200円(税別)

ACTIVISION.

※通信ケーブルを使用して遊ぶ場合には、カートリッジが2個必要になります。

GAME BOY ADVANCE・ゲームボーイ アドバンス は任天堂の商標です。

©TAITO CORP.1978,2002
© 2002 ACTIVISION,INC.

株式会社タイトー　家庭用ゲームに関するお問い合わせは:
〒243-0498 神奈川県海老名市下今泉3-11-1　株式会社タイトー　お客様相談センター TEL:046-235-9550(月曜~金曜(除く祝日) 10:00~12:00/13:00~18:00)　タイトーウェブサイト http://www.taito.co.jp

Acclaim®

NINTENDO GAMECUBE

メニュー、ヘルプは日本語！　メジャーリーグ全30チームと球場、
900人を超えるメジャーリーガーの実名と顔写真の他、アナウンサー、解説者まで全て実名で登場！

過去4年、米国内で「最も優れた野球ゲーム」の評価を受けた名シリーズの最新版が日本上陸!!

Acclaim SPORTS WHERE THE STARS PLAY

大リーグ全30球団、球場、またイチローや新庄、佐々木、野茂、長谷川など日本人選手を含む900人を超える大リーガーの実名と、顔写真の他、アナウンサー、解説者まで全て実名で登場

モーションキャプチャーによる1900を超える選手のアクション

マイク・シュミット、レジー・ジャクソンらの往年のスラッガーも収録

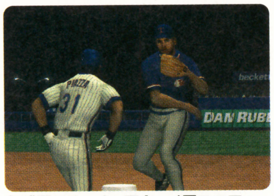

各球団のホーム、アウェイ用ユニフォームの他、往年のユニフォームも収録

スタジアムもドーム屋根の開閉、チームマスコットまで隅々までリアルに再現

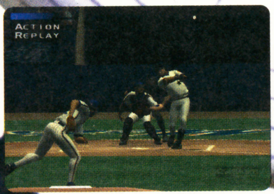

各選手の投球フォームと打撃フォームを忠実に再現

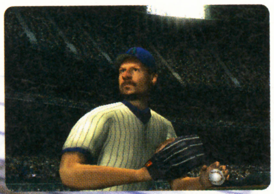
3Dサイバースキャン技術を駆使して選手の表情をよりリアルに再現

多彩なゲームモード

オープン戦、シーズン戦、オールスター戦、ワールドシリーズの他、オリジナル選手の作成ができるチームマネージメント、ホームランダービー、バッティングプラクティスなど様々なモードでプレイが可能

新たな楽しみ方も!!

メジャーリーガーの選手カードを集める「トレーディングカード」、チーム名やロゴなどを選んでゼロから球団を育てる「エクスパンション」、好きなチームで最長20シーズンに渡ってプレイできる「フランチャイズ」の3つの新モードを追加

8月8日発売予定 標準価格5,800円(税抜)

ACCLAIM ENTERTAINMENT, INC. PRESENTS
ALL-STAR BASEBALL(TM) 2003
DEVELOPED BY ACCLAIM STUDIOS AUSTIN

MAJOR LEAGUE BASEBALL AND HALL OF FAME TRADEMARKS AND COPYRIGHTS ARE USED WITH PERMISSION OF MAJOR LEAGUE BASEBALL PROPERTIES, INC. AND THE NATIONAL BASEBALL HALL OF FAME, RESPECTIVELY
VISIT THE OFFICIAL WEBSITE AT MLB.COM.

(c)MLBPA OFFICIAL LICENSE -
MAJOR LEAGUE BASEBALL PLAYERS ASSOCIATION.
VISIT THE PLAYERS CHOICE ON THE WEB AT WWW.BIGLEAGUER.COM.

(c)2002 DONRUSS TRADING CARD CO.
ARLINGTON, TX 76011-6333 - PRINTED IN USA

ALL-STAR BASEBALL(TM) AND ACCLAIM(TM) & (c)2002 ACCLAIM ENTERTAIMENT,INC.
ALL RIGHTS RESERVED.
DEVELOPED BY ACCLAIM STUDIOS AUSTIN.
PUBLISHED BY ACCLAIM JAPAN LTD.

およびNINTENDO GAMECUBEは任天堂の登録商標です。

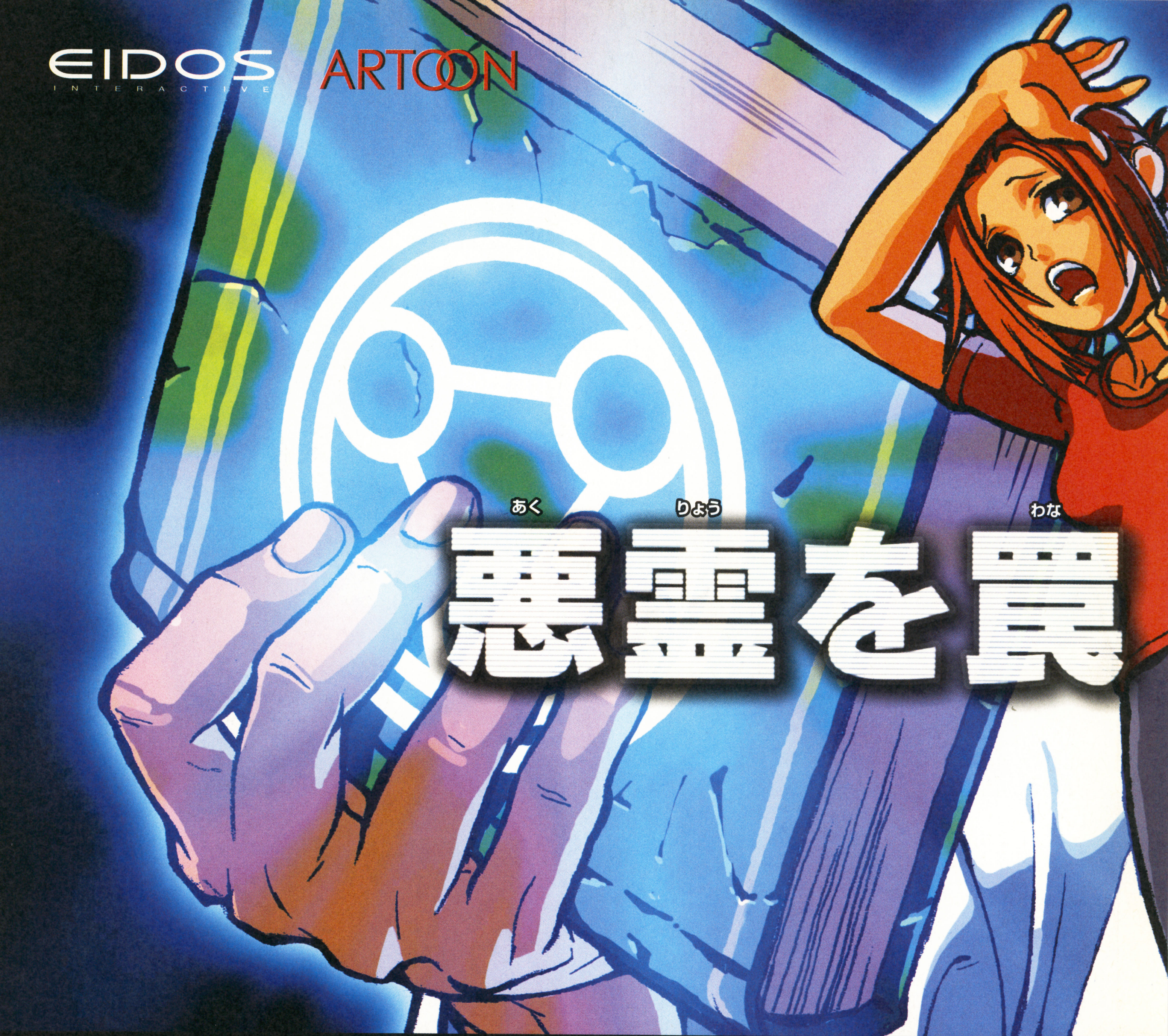

数々の名作を生み出したクリエーター集団、ARTOONとの強力なタッグによるGBA初のプリレンダリング3Dホラーアドベンチャーが登場！ 合成で作成可能なアイテムの数は数十種類、さらにプレイするたびに変化するステージの構造など、やりこみ要素も充実！ その映像美と深いゲーム性がGBAの未来を変える!!

ゴーストハンターのジョージは、幼馴染みのアリシアと共に幽霊屋敷として名高い「アリギエリ邸」にやってきたが、中に入ったとたん閉じ込められてしまった。呪われた洋館の謎を解き、様々なトラップを駆使してゴーストを撃退し、ジョージたちは無事に脱出することが出来るだろうか？

呪われた館の謎を解かなければ外に出られない

遊ぶたびにランダムで変化する3Dマップ

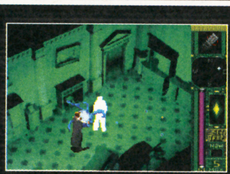
トラップを設置してゴーストの動きを止めてから攻撃

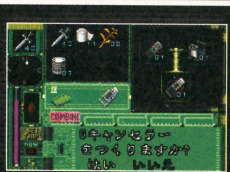

アイテムを合成してより強力なトラップを作成

©2002 ARTOON Published under license by Eidos Interactive KK.
Artoon and GhostVibration are trademarks of Artoon Co., Ltd.
Eidos, Eidos Interactive and the Eidos logo are trademarks of the Eidos group of companies.

©2002 ARTOON Published under license by Eidos Interactive KK.
Artoon and GhostTrap are trademarks of Artoon Co.,Ltd.
Eidos, Eidos Interactive and the Eidos logo are trademarks of the Eidos group of companies.

GAME BOY ADVANCE・ゲームボーイ アドバンスは任天堂の登録商標です。
"PS"マークおよび"PlayStation"は株式会社ソニーコンピュータエンタテインメントの登録商標です。

アイドス・インタラクティブ株式会社 〒150-0012 東京都渋谷区広尾1-10-4 越山LKビル4F ●製品のお問い合わせ先 ユーザーサポート / TEL:052-775-8380(平日11:00~17:00)

この星の未来をかけた戦いが、今、始まる。

「スーパーロボット大戦」シリーズ最新作がゲームボーイアドバンスに登場！　新キャラクターに「GEAR戦士 電童」「劇場版 機動戦艦ナデシコ」「真ゲッターロボ対ネオゲッターロボ」が初登場!!　また、ユーザーの熱い要望に応え「機動新世紀ガンダムX」等の人気作品を多数収録。新世代感溢れる壮大なドラマの幕が遂に切って落とされる。
ゲームボーイアドバンスのグラフィック能力の限界に迫る戦闘シーンは、アニメーションがさらに進化！　より一層完成度を増した「合体攻撃」「援護行動」システム、原作を忠実に再現する新システムの数々、そして、常時セーブ可能な「簡易セーブ機能」etc…。
もはや完成の域に達する“新たなるスパロボ”が歴史を変える。そして新世代へ—。

8月2日発売

標準価格：5,800円（税別）
シミュレーションロープレ
ゲームボーイアドバンス用ソフト

© サンライズ・テレビ東京　© ジーベック／ナデシコ製作委員会　© ジーベック／1998 NADESICO製作委員会　© 創通エージェンシー・サンライズ　© ダイナミック企画　© 東映　© BANPRESTO 2002

●価格はメーカー希望小売価格です。
●全国の有名デパート、スーパーでお求めください。
●表示価格は、全て税別となっております。
●写真、イラストと商品は多少異なることがあります。
GAME BOY ADVANCE・ゲームボーイ アドバンス は任天堂の登録商標です。

バンプレストのゲーム情報がすべて集結!!　SUPER HOT WEB ●http://www.hotline-web.com/
●スタッフ募集●http://www.banpresoft.co.jp/

バンプレストグループ テレフォンサービス
バンプレストのゲームに関するお問い合わせはこちらに！
受付・10:00〜16:00 月〜金（土・日・祝日を除く）
03-3847-6320　電話番号はよく確かめてネ！
バンプレストホームページ●http://www.banpresto.co.jp/

株式会社バンプレスト
東京都台東区雷門2-16-9
〒111-0034
BANPRESTO

ファミ通キューブ+アドバンス 9
famitsuCUBE+ADVANCE
2002.SEPTEMBER
no.39

ファミ通キューブ+アドバンス9月号
COVER
スーパーマリオサンシャイン（任天堂）
神機世界エヴォルシア（ESP）
実況パワフルプロ野球9（コナミ）
キャラクターデザイン／松下進
イラストレーション製作／前田裕幸
(SUSUMU MATSUSHITA COMPANY)
エアブラシ／川崎秀紀
(SUSUMU MATSUSHITA COMPANY)
デザイン／村田順一

発行所　株式会社エンタープレイン
〒154-8528　東京都世田谷区若林1-18-10
☎03・5433・7850（営業局）

発行/株式会社エンタープレイン
© 2002 ENTERBRAIN,INC.　本誌記事の無断転載を禁じます。

CONTENTs

人気ソフトはもちろん、本体ももらえちゃう！！

読者プレゼント 8

新作！スクープ88連発！！ 32

F-ZERO GC／ZOIDS VS.／ディズニーのマジカルパーク／バイオハザード0／
ポケットモンスター ルビー・サファイア／スーパーマリオアドバンス3／
スーパーロボット大戦R／ロックマン エグゼ3／ロックマン＆フォルテ／ほか

■特別企画■

ファンタシースターオンラインをプレイする方法 60

日本の夏 攻略の夏 67

実況パワフルプロ野球9 68
黄金の太陽～失われし時代～ 74
ファイアーエムブレム 封印の剣 84
とっとこハム太郎3 ラブラブ大冒険でちゅ 88

■強力連載 人気ゲーム大集合！！■

スマブランドDX	116	ポケモン金・銀放送局	130
どうぶつの村だより	120	トライフォースタイムス	132
マリオファン新聞	124	風来人新聞	134
カービィ学園	126	トルネコ商店本舗	135
ロックマンナビゲーション	128		

■コミック■

いい電子　アドバンス	みずしな孝之	108
きょうのできごと	なっち	121
ひちゃこのゲームアニメ体験記	ひちゃこ	138

ファミ通キューブ+アドバンス特捜隊	10	真相くんと噂ちゃん	110
新作ゲームクロスレビュー	16	ファミ通協力店リスト	112
イラストランド	104	モンスターゲート アイロンプリントの使いかた	114
おたより刑事	106	裏ワザ探偵団	136
アレクサンダー大塚の今月のA定食	107	新作ソフト発売スケジュール	142
編集部なんでも通信	108	ニンテンドウパワーソフトリスト	144
ゲーム感想文	110	ルート64ビット	146

付録その1
スーパーマリオサンシャイン ノート
付録その2
スーパーマリオサンシャイン 下敷き
付録その3
スーパーマリオサンシャイン ポンプでピカピカ大攻略
付録その4
神機世界エヴォルシア 冒険ガイドブック
付録その5
モンスターゲート アイロンプリント
付録その6
キャラクターシール
付録その7
メモリーカードシール

プレゼントは008ページ！　このマークは読者プレゼントのマークです。
応募方法はプレゼントのページにあります。

※本誌に掲載した商品の価格は、とくに断わりのないかぎりすべて税別です。
ニンテンドー ゲームキューブ、ゲームボーイ アドバンス、ゲームボーイ カラー、ニンテンドウパワー、NINTENDO64 は任天堂の登録商標です。
ポケモンミニ。は任天堂、クリーチャーズ、ゲームフリークの商標です。

GAME INDEX

NINTENDO GAMECUBE ニンテンドーゲームキューブ

エッグマニア つかんで！まわして！どっすんぱず～る!!	35
F-ZERO GC	26
オールスターベースボール2003	34
CAPCOM vs. SNK 2 EO MILLIONARE FIGHTING 2001	37
極 麻雀DXII～the 4th MONDO21 Cup Competition～	36
キン肉マンII世～新世代超人vs伝説超人～	35
GRAND HEAT	36
THE BASEBALL 2002 バトルボールパーク宣言 パーフェクトプロ野球	34
実況パワフルプロ野球9	68
神機世界エヴォルシア	別冊付録
スーパーマリオサンシャイン	別冊付録／124
スーパーモンキーボール2	32
スターフォックスアドベンチャー	33
セガサッカースラム	36
ZOIDS VS	27
大乱闘スマッシュブラザーズDX	116
Disney Sports:American Football	37
Disney Sports:SOCCER	37
Disney Sports:Skateboarding	37
ディズニーのマジカルパーク	28
どうぶつの森＋	120
ドカポンDX－わたる世界はオニだらけ－	35
バイオハザード0	30
BEACH SPIKERS	37
ファンタシースターオンライン エピソード1&2	60
ミッキーマウスの不思議な鏡	33
MUTSUとのほほん	37
レッスルマニアX8	34

NINTENDO64 ニンテンドウ64

ゼルダの伝説 時のオカリナ	132
ゼルダの伝説 ムジュラの仮面	132
不思議のダンジョン 風来のシレン2～鬼襲来！シレン城！～	134

GAMEBOY ADVANCE ゲームボーイアドバンス

アイスエイジ	56
エアフォースデルタII	51
黄金の太陽～失われし時代～	74
お花屋さん物語GBA	52
風のクロノアG2 ドリームチャンプ・トーナメント	45
カスタムロボGX	46
ガチャステ！ ダイナデバイス・レッド/ブルー	57
ギャラクシーエンジェル ゲームボーイアドバンス	49
勝負師伝説 哲也～蘇る伝説～	55
クラッシュ・バンディクー アドバンス	50
GROOVE ADVENTURE RAVE～光と闇の大決戦2～	51
グレイテストナイン	48
ゴーストトラップ	56
昆虫博士～ボクのムシつかまえて！～	57
コンバット チョロQ	52
サイレントスコープ	51
さくらももこのウキウキカーニバル	51
ザ・ピンボール・オブ・ザ・デッド	54
サムライエボリューション 桜国ガイスト	52
J.LEAGUE プロサッカークラブをつくろう！アドバンス	48
シャーマンキング 超・占事略決2 輪廻編	57
真・女神転生デビルチルドレン 光の書/闇の書	47
スーパーマリオアドバンス3	39
スーパーロボット大戦R	40
スペースインベーダーEX	53
ソニックアドバンス2	46
ダービースタリオンアドバンス	47
超魔界村R	55
ちょびっツ for GAMEBOY ADVANCE アタシだけのヒト	49
Disney Sports:American Football	56
Disney Sports:SOCCER	56
Disney Sports:Skateboarding	56
テイルズ オブ ザ ワールド なりきりダンジョン2	45
伝説のスタフィー	44
ときめき夢シリーズ① お花屋さんになろう	57
とっとこハム太郎3 ラブラブ大冒険でちゅ	88
ドラゴンクエスト・キャラクターズ トルネコの大冒険2アドバンス～不思議のダンジョン～	135
なかよしペットアドバンスシリーズ③ かわいい子猫	53
信長異聞	54
HIGH HEAT MAJOR LEAGUE BASEBALL 2003	54
バブルボブル OLD&NEW	56
ハムスターパラダイスあどばんちゅ	55
はめパネ 東京ミュウミュウ	54
遥かなる時代の中で	53
ハロボッツ	54
ピノビィー＆フィービィー	54
姫騎士物語	52
ファイアーエムブレム 封印の剣	84
ファイナルファイヤープロレスリング～夢の団体運営！～	55
ファンシーポケット	52
Vマスタークロス	53
BLACK/MATRIX ZERO	55
プロ野球をつくろう！アドバンス	48
ベストプレープロ野球アドバンス	47
ポケットモンスタールビー・サファイア	38／130
星のカービィGBA	126
マジャイネーション	52
ミスタードリラーエース ふしぎなパクテリア	44
ミッキーのとミニーのマジカルクエスト	49
南の海のオデッセイ	53
メタルガン・スリンガー	53
メダロットG カブトバージョン/クワガタバージョン	55
モンスターゲート	50
モンスターファームアドバンス2	50
ロックマン＆フォルテ	43
ロックマン エグゼ3	42
ロックマン エグゼ2	128
ロックマン ゼロ	128

GAMEBOY ゲームボーイ

昆虫ファイターズ	58
ゼルダの伝説 ふしぎの木の実	132
ドラえもんのクイズボーイ2	57
ドラゴンボールZ 伝説の超戦氏たち	58
ハムスター物語GB＋マジハームの魔法少女	57
不思議のダンジョン 風来のシレンGB2～砂漠の魔城～	134
ポケットモンスター 金・銀・クリスタル	130

POKEMON MINI ポケモンミニ

ポケモンレース	58

ヘラクレスオオカブトよりもゲームは強い!?

ゲーム採集

ニンテンドーゲームキューブ

1 スーパーマリオサンシャイン

20名

2 実況パワフルプロ野球9

5名

3 神機世界エヴォルシア

5名

ゲームボーイアドバンス

4 カスタムロボGX

5名

5 黄金の太陽　失われし時代

5名

6 スーパーロボット大戦R

5名

8月号“スーパーマリオサンシャイン100名プレゼント”当選者発表！ 当選おめでとう。

◆北海道◆影山翔太／牧野俊太／竹中 祥　◆青森県◆成田 愛／村口朋宏　◆宮城県◆永澤竜佑　◆秋田県◆若曽根崇／大場裕介／木藤紘介　◆山形県◆川崎法仁　◆福島県◆遠藤正徳／嶋中大樹　◆茨城県◆小掠達矢／長谷川友　◆栃木県◆松浦興生／相模タケ／須藤駿介／割田 匠　◆群馬県◆樋口幸大／笹治大介／兵藤隼人　◆埼玉県◆鈴木柊／堤内 渉／矢口奈津／武川沙月　◆千葉県◆小野慎平／中野雄貴／武田美納／鈴木香代　◆東京都◆平村友香／塩浜元葵／伊藤ひろ／六平学史　◆神奈川県◆木村秀一／北條 怜／五十嵐由／花房 愛／平方由美　◆新潟県◆沢田栄太／小池健斗　◆富山県◆高峰 陵／稲荷一寛　◆石川県◆秋田悠吾／霞流隼大　◆福井県◆平井裕子／高橋志穂／上坂恭平　◆山梨県◆小俣佳那／奥脇賢臣　◆長野県◆中山 輝／上原みの／谷岡賢季　◆岐阜県◆佐藤淳也／元島裕樹／西尾淑枝　◆静岡県◆市川博野／栗田美咲／松下侑加／若佐知未／窪田陽子　◆愛知県◆杉浦紗尾／神谷淳一／水谷政雄／黒田銀志　◆三重県◆京井佑樹　◆滋賀県◆浅岡和希／横井伸行／廣田雅紀　◆京都府◆河南文彬／坂地香紀／田家実佳　◆大阪府◆藤谷真麻／中谷真帆／南野優介／石上彩子／中山香苗／友森菜摘　◆兵庫県◆熊野雄介／田渕貴大／水田蓮生　◆奈良県◆更江 淳／村上匠／◆和歌山県岩本直也／信定尚吾　◆岡山県◆森 飛鳥／相澤一輝　◆広島県◆岡田祐樹／美能悠己／浦田幸宏　◆山口県◆伊田裕輝　◆徳島県◆鈴江晃平／福永勇希／天満貴則　◆香川県◆入谷 純／伊賀達哉　◆愛媛県◆相田百花／東 恭平　◆高知県◆森沢惇平／亀山達也　◆長崎県◆大久保功　（順不同、敬称略）

読者プレゼント

ヘラクレスオオカブトにも負けないくらい大人気のゲーム機&ソフトをプレゼント！　昆虫採集をする感じでたくさん本誌を買って、いろんな商品に応募してね～！

はみだしおたより
最近プレゼントの締切に間に合わせようと、アンケートはがきを速達で送ってくる人がいますが、速達料が取られるのでそのままポストに入れないようにね！

ゲーム機本体&周辺機器&ゲームグッズ

7 ニンテンドーゲームキューブ本体

3色の中から
お好きな色をプレゼント!!

5名

8 ゲームボーイアドバンス本体

6色の中から
お好きな色をプレゼント!!

5名

9 メモリーカード251

10名

10 ディズニーのマジカルパーク 非売品ピンバッチ

100名

応募のきまり

プレゼント番号1～10の中から希望の商品が決まったら、本誌とじ込みのアンケートはがきに必要事項と希望の商品番号（7と8の商品に関しては希望の本体カラー）、本誌に対するご意見などを記入のうえ、お送りください（切手は不要です）。
※当選者は10月号で発表します。

2002年8月2日(金)編集部到着分まで有効

c 2002 Nintendo　c 2002 Konami Computer Entertainment Osaka (社)日本野球機構公認 NPB BIS プロ野球公式記録使用　フランチャイズ11球場公認　(社)全国野球振興会公認
c SEGA CORPORATION/ESP　c SEGA ESP/STING　c 2002 NOISE/Nintendo　c 2001,2002 Nintendo/CAMELOT　c サンライズ・テレビ東京　c ジーベック／ナデシコ製作委員会
c ジーベック/1998 NADESICO製作委員会　c 創通エージェンシー・サンライズ　c ダイナミック企画　c 東映　c BANPRESTO 2002
※雑誌公正競争規約の定めにより、この懸賞に当選された方は、この号のほかの懸賞に当選できない場合があります。なお、賞品の発送は発表から1～2ヶ月かかることがございますのでご了承ください。

ファミ通キューブ+アドバンス特捜隊

売れてるTOP10

集計期間● 2002年6月3日～2002年6月30日

1 黄金の太陽 ～失われし時代～

NEW 初登場

9万6318本 累計9万6318本

RPG / 6月28日発売 / 任天堂 / 冒険・ファンタジー / 価格4800円 / プレイ人数・1～2

ファン待望の本格派RPGの続編が、今月の第1位！ 難解な謎解きはもちろん、エナジーやジンといった、このシリーズ特有の魅力は今作でも健在だぞ。

2 とっとこハム太郎3 ラブラブ大冒険でちゅ

↘1 前回

7万4466本 累計15万8664本

アドベンチャー / 5月31日発売 / 任天堂 / コミック / 価格4800円 / プレイ人数・1～4

ハム太郎たちのカワイイしぐさがたまらない！ 第2位は『とっとこハム太郎3』が獲得。まだクリアーできていない人は、今月号の徹底攻略をどうぞ！

3 From TV animation ONE PIECE 幻のグランドライン冒険記！

NEW 初登場

6万7119本 累計6万7119本

RPG / 6月28日発売 / バンプレスト / 冒険・アニメ / 価格4500円 / プレイ人数・1～2

ルフィ、ゾロ、ナミ、チョッパーなどなど、コミックやTVアニメでおなじみのキャラクターが続々と登場するRPG。必殺技、合体技を使いこなして、キミも海賊王を目指せ！

4 バトルネットワーク ロックマンエグゼ2

↗7 前回

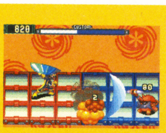

3万6062本 累計34万6173本

アクション・RPG / 2001年12月14日発売 / カプコン / 近未来・ロボット / 価格4800円 / プレイ人数・1～2

5 キャッスルバニア ～白夜の協奏曲～

NEW 初登場

2万0400本 累計2万0400本

アクション / 6月6日発売 / コナミ / ホラー / 価格4800円 / プレイ人数・1

6 ファイアーエムブレム 封印の剣

↘4 前回

1万9912本 累計29万4868本

シミュレーション・RPG / 3月29日発売 / 任天堂 / 冒険・ファンタジー / 価格4800円 / プレイ人数・1

7 スーパーマリオアドバンス2

↗8 前回

1万9080本 累計72万7065本

アクション / 2001年12月14日発売 / 任天堂 / ファンタジー・コミカル / 価格4800円 / プレイ人数・1～4

8 ロックマン ゼロ

↘2 初登場

1万9039本 累計17万7258本

アクション / 4月26日発売 / カプコン / 近未来・ロボット / 価格4800円 / プレイ人数・1

9 テニスの王子様 ジーニアス・ボーイズ・アカデミー

↘3 前回

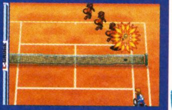

1万8113本 累計19万7767本

アクション / 4月25日発売 / コナミ / テニス・コミック / 価格4800円 / プレイ人数・1～4

10 どうぶつの森+

↘6 前回

1万7960本 累計50万2169本

シミュレーション / 2001年12月14日発売 / 任天堂 / コミュニケーション / 価格6800円 / プレイ人数・1

読者が選んだお気に入りソフトTOP10

集計期間● 2002年6月3日～2002年7月3日

1	大乱闘スマッシュブラザーズDX	(GC) 任天堂	11866
2	どうぶつの森+	(GC) 任天堂	7069
3	biohazard	(GC) カプコン	3089
4	ゼルダの伝説 時のオカリナ	(N64) 任天堂	2606
5	ピクミン	(GC) 任天堂	2010
6	ルイージマンション	(GC) 任天堂	1709
7	ファイアーエムブレム 封印の剣	(GBA) 任天堂	1260
8	パワプロクンポケット4	(GBA) コナミ	1213
9	ソニックアドベンチャー2 バトル	(GC) セガ	1045
10	ロックマン ゼロ	(GBA) カプコン	925

とにかくなんでもTOP10 →『あなたがよくする遊びは？』

ゲームが好き。でも、スポーツも好き！

今月の"とにかくなんでもTOP10"は、「ゲーム、おもちゃ以外でよくする遊び」について集計してみたぞ。その結果、スポーツがダントツの1位を獲得、中でもサッカー（1350ポイント）、野球（722ポイント）、ドッジボール（370ポイント）などの人気が高かったぞ。2位のオニごっこ・かくれんぼについては「道具がなくても遊べるから」といった意見が多く見られたのだ。なお、TOP10以外の意見としては「マンガを読む」、「カラオケ」など。さらには「ゲーム以外しません！」なんて人もいたぞ。さすがは本誌読者、かな？

1	スポーツ	4218ポイント
2	オニごっこ・かくれんぼ	622ポイント
3	イラストを描く	596ポイント
4	トランプ	252ポイント
5	自転車	207ポイント
6	将棋・囲碁	174ポイント
7	インターネット・メール	163ポイント
8	読書	155ポイント
9	釣り	152ポイント
10	トレーディングカード	120ポイント

※売れてるTOP10は、ニンテンドーゲームキューブ、ニンテンドウ64、ゲームボーイ、ゲームボーイアドバンス、スーパーファミコンの販売数を同一の条件のもとに集計したものです。左から今月の順位、先月の順位、タイトル、推定販売本数、累計販売本数、ジャンル、テイスト、発売日、価格（税別）、メーカー名、プレイ人数を表しています。累計販売本数の色は、緑が10万本以上、ピンクが50万本以上、赤が100万本以上を表しています。

いいやっほーい！ やってきました夏本番、やってきました"ファミ通キューブ+アドバンス特捜隊"!! 今月も日本全国すみからすみまで、ゲームに関する掘り出しネタ、得ダネ情報をドドーンと大放出。夏バテなんかしてる場合じゃないぞっ！

マンスリーデータ 2002.09

期待の新作TOP20

集計期間● 2002年6月3日～2002年7月3日

1 スーパーマリオサンシャイン

→1 前回

15403ポイント

アクション	7月19日発売	任天堂
冒険・コミカル	6800円	プレイ人数・1

期待の新作TOP20史上最高獲得ポイントをマーク、見事4ヵ月連続第1位を果たした『マリオ』最新作。来月号では"売れてるTOP10"でのランキングが気になるね！

2 ゼルダの伝説GC（仮題）

→2 前回

7337ポイント

RPG	12月発売予定	任天堂
冒険・ファンタジー	価格未定	プレイ人数・1

今月も『ゼルダ』最新作ががっちりと第2位をキープ。同じく12月に発売が予定されているアドバンス版もランキングが急浮上しているぞ。こちらにも要注目！

3 マリオパーティ4（仮題）

↗4 前回

3005ポイント

アクション	11月発売予定	任天堂
バラエティー	価格未定	プレイ人数・1～4

ついに『マリオパーティ』最新作がTOP3入り。収録されているミニゲームはなんと50種類以上というから、まさに家族や友だちとのパーティーにもってこいだね。

4 ポケットモンスタールビー／サファイア

↘3 前回

2834ポイント

RPG	11月21日発売予定	ポケモン
冒険	価格未定	プレイ人数・1～2

5 バイオハザード0

→5 前回

2606ポイント

アドベンチャー	秋発売予定	カプコン
ホラー	価格未定	プレイ人数・1

6 実況パワフルプロ野球9

↗7 前回

2064ポイント

アクション	7月18日発売	コナミ
野球	価格6800円	プレイ人数・1～2

7 星のカービィGBA（仮題）

NEW 初登場

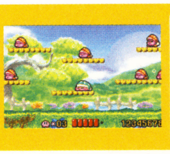

1695ポイント

アクション	10月発売予定	任天堂
コミカル	価格未定	プレイ人数・1

8 スターフォックス アドベンチャー

↘6 前回

1394ポイント

アクション・アドベンチャー	9月発売予定	任天堂
冒険・SF	価格未定	プレイ人数・1

9 ワリオワールドGC（仮題）

NEW 初登場

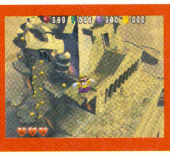

1226ポイント

アクション	12月発売予定	任天堂
冒険・コミカル	価格未定	プレイ人数・1

10 マリオテニスGC（仮題）

↘8 前回

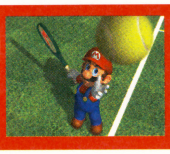

1213ポイント

アクション	発売日未定	任天堂
テニス	価格未定	プレイ人数・1～4

順位	前回	タイトル	機種／メーカー・発売日	ポイント
11	↗12	メトロイドプライム（仮題）	GC／任天堂 冬発売予定	1025ポイント
12	NEW 初登場	ゼルダの伝説GBA（仮題）	GBA／任天堂 12月発売予定	905ポイント
13	↘11	スーパーロボット大戦R	GBA／バンプレスト 8月2日発売予定	784ポイント
14	NEW 初登場	スーパーマリオアドバンス3（仮題）	GBA／任天堂 9月発売予定	757ポイント
15	↗19	ファンタシースターオンラインエピソード1&2	GC／セガ 9月12日発売予定	737ポイント
16	↗－	ZOIDS VS.	GC／トミー 8月9日発売予定	536ポイント
17	NEW 初登場	ロックマンエグゼ3（仮題）	GBA／カプコン 発売日未定	482ポイント
18	↘15	F-ZERO GC（仮題）	GC／任天堂 2002年末発売予定	469ポイント
19	↘14	ディズニーのマジカルパーク	GC／ハドソン 8月1日発売予定	422ポイント
20	↘18	マリオゴルフGC（仮題）	GC／任天堂 発売日未定	382ポイント

ボクたちワタシたち こんなに期待してますっ!!

星のカービィGBA（仮題）

●『カービィ』はやっぱり正統派アクションでないとね！（千葉県・18歳） ●手軽に『カービィ』が楽しめるのがうれしい（大阪府・12歳） ●どんなコピー能力があるのか気になります（大分県・14歳） ●アドバンスで『カービィ』が遊べる、と聞いて興奮しています！（東京都・16歳） ●メタナイトにも絶対出てほしい。出ますよね？（兵庫県・12歳） ●『ゲームキューブ』版も、ぜひお願いします！（徳島県・12歳）

ワリオワールドGC（仮題）

●ルイージのつぎは……そっかぁ、ワリオかぁ（神奈川県・13歳） ●マリオにはできない、ワリオらしいアクションに期待（京都府・13歳） ●じつはマリオよりワリオが好き！少数派？（富山県・16歳）

マリオテニスGC（仮題）

●いまだにニンテンドウ64版にハマってますが、新作出たら買います（大阪府・20歳） ●前作以上の爽快感に期待します！（熊本県・16歳）

※期待の新作TOP10は、ファミ通キューブ+アドバンスのアンケートはがきによって同一の条件のもとに集計したものです。 ※お気に入りソフトTOP10および期待の新作TOP20のハードウェアの（）内の表記は、N64がニンテンドウ64、GBがゲームボーイ、SFCがスーパーファミコン、GBAがゲームボーイアドバンス、GCがニンテンドーゲームキューブを表しています。

ファミ通キューブ+アドバンス特捜隊

マンスリーニュース 2002.09

夏休みの計画はもう立てた？　今年の夏もイベントが大充実！　とりわけ『スーパーマリオサンシャイン』も発売されるので、スケジュールも混雑しがち。サンシャインのようにキラキラと輝く充実した毎日を過ごそうぜ！

大会　トイザらスで『スマッシュブラザーズDX』大会始まる！参加者にはヒミツのデータをプレゼント！？

全国のトイザらス店頭で大人気『スマブラDX』の大会の受付が始まっているぞ。これは、10月13日(日)に東京・としまえんで催される「TOY FESTA 2002 in としまえん」の全国大会に出場するためのもの。右の4日間を使って各店舗ごとに予選を開催。1回の予選を16名の勝ち抜き形式で行い、お店の代表を決めるぞ。さらに、メモリーカードを持参した予選の参加者全員に、なんと激レアなフィギュアデータ3体セットをプレゼントしてくれるというからオドロキ！　これはレアなオリマーのフィギュアをはじめ、この大会に参加しないと絶対に手に入らないフィギュアも含まれている。大会当日にメモリーカードを忘れるともらえないので注意しよう。お店ごとの定員があるので予選の申し込みはお早めに！

申し込み方法　店舗内サービスカウンターで随時受付中。定員になりしだい受付終了。

予選大会日時　8月17日(土)、18日(日)、24日(土)、25日(日)の4日間の午前10時と11時の2回ずつ開催。

ルール　キャラクターは全25体使用可。ステージはランダム。自滅はマイナス2点。

ラリー　今年はマリオ!!　夏休みはスタンプラリー！

JR西日本では、7月20日から8月18日までスタンプラリーを開催するぞ。マリオピンバッジなどがもらえる"スーパーマリオコース"と抽選でソフト『スーパーマリオサンシャイン』やゲームキューブ本体などがもらえる"サンシャインコース"がある。まずはJR西日本のおもな駅でチラシを手に入れよう！　ただし、実施していないエリアもあるので注意してね。問い合わせは、☎06・6357・2656まで(10時〜18時)。

ご招待　まだ間に合う！『スマブラDX』コンサート5組10名をご招待！

プレゼント！

8月27日に東京文化会館で催される『スマブラDX』コンサートの抽選に惜しくも漏れちゃったキミにプレゼント！　本誌読者5組10名を招待するぞ。欄外の応募要項にしたがって必要事項と、キミの電話番号、いっしょに行く人の名前(本人自筆)、年齢、続柄を明記し、特捜隊"コンサートに行く！"係まではがきを送ろう。締切は8月8日(木)必着。応募はひとり1通まで。当選者だけに9日(金)に結果を連絡するぞ。

5組10名

←公演では、キャラクターたちのオリジナルのゲームの曲も登場！

体験版　予約でもらおう！『バイオ0』体験版

秋に発売予定のゲームキューブ用新作ソフト『biohazard 0』を待ちわびている人にうれしいお知らせ！　8月上旬以降、全国の玩具店やゲームショップで『biohazard 0』を予約すると、『biohazard 0 TRIAL EDITION』(体験版)がもらえるキャンペーンが催されるのだ。くわしくはゲーム取り扱い店の店頭、またはカプコンのWebサイト(http://www.capcom.co.jp)で。キャンペーンはソフトが尽きしだい終了するぞ。

値下げ　Qの実勢価格が5000円下がったぞ！

ゲームキューブの互換機であるパナソニックのDVD/ゲームプレイヤーQ(実勢価格39800円)が5000円値下げされて34800円になることが明らかになったのだ。「ゲームもDVDも楽しみたい！」という欲張りな人は、この機会にパナソニックのDVDとゲームの専門サイト(http://www.dvdgame.jp)をチェックしてみよう！

携帯　ケータイでポケモンゲットだぜ!!　日本中で待ち受け画面を手に入れよう！

ポケモンの待ち受け画面配信サービス"ポケモンひろば"がスタート！　これはiモード(配信中)、Jスカイ(8月1日から)、ezウェブ(8月8日から)のどのキャリアでも利用可能。さらに、ユーザーのいる位置によってダウンロードできるポケモン画像が変わるのだ。つまり地域限定ポケモンもいるというワケ。各キャリアとも利用料は月200円前後。サイトは、メニューから画像系のカテゴリを選び、キャラクターを選択するとみつかるぞ。

このマークが目印!!

※実際の画面と異なる場合がございます。

↑取得日時や取得エリアも記録されるのだ。

©2001 Nintendo/HAL Laboratory,Inc.　Characters©Nintendo/HAL Laboratory,Inc./Creatures,Inc./GAME FREAK inc./APE inc.　©2002 Nintendo
©Nintendo・Creatures・GAME FREAK・TV Tokyo・Shopro・JR KIKAKU ©Pokemon Powered by IMJ　©SONIC TEAM/SEGA

第8回 キューブくん

セガ　セガイベントラッシュ!!「ソニックパーティ2002 なつまつり」、「わくわくゲームパーティ」開催！

「ソニック～」は、8月4日にセガワールド（新道、豊橋、浜大津、くまなん、葛西）と岡山ジョイポリス、八景島カーニバルハウスで開かれるイベント。ソニックのゲーム大会や、ぬりえ大会などが楽しめるのだ。「わくわく～」は、9月8日までの土日にイトーヨーカドー、ジャスコの店頭で開催。セガの最新ゲームに触れられる絶好のチャンスだぞ。

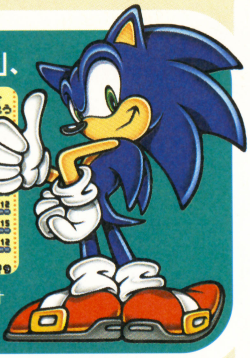

⬆どちらのイベントでもレアチャオがダウンロードできるぞ。

オマケ　初回限定のオマケっていいよね　キミなら何を買う？ ぜんぶ？

オマケつきのお菓子が花盛りだけど、ゲームキューブも負けてはいられません。8月9日発売予定のトミー『ZOIDS VS.』には、ゲーム限定カラーのゾイド、スナイプマスターがついてくるのだ。さらに、9月6日発売のユークス『レッスルマニアX8』には、ロックとホーガンをあしらったTシャツがついてくるぞ。そのほか、アドバンス用ソフトなどにも価格据え置きでオマケがつくことが多い。ボクらにはうれしいかぎり!

『ZOIDS VS.』（トミー）スナイプマスター

『レッスルマニアX8』（ユークス）スーパースターTシャツ

マリオ　京都のスタジアム!? 大阪の温泉!? マリオ神出鬼没の巻

7月24日（水）のJリーグ・京都パープルサンガ対鹿島アントラーズの試合（京都・西京極スタジアム）に来場すると、抽選で30名に『スーパーマリオサンシャイン』が当たるのだ。問い合わせは、☎0774・55・7603パープルサンガ事務局まで。一方、大阪のレジャー温泉、スパワールドでは9月1日までゲームキューブソフトの体験コーナーが設置され、『スーパーマリオサンシャイン』が楽しめるほか、ゲーム大会も開かれるぞ。問い合わせは、☎06・6631・0001まで。

⬆➡どちらも家族で楽しめる場所。夏休みのレジャーにもってこいのイベントだ。

企画　ゲームの未来を背負うのはキミだ！　企画書だけでも大賞が狙える！ "ゲーム甲子園"では、ゲームクリエイターをめざす若き才能を募集中！

ゲーム甲子園は、ゲーム制作の若い人材を発掘するために設けられたシステム。ゲームに関する作品を募集し、2003年の9月には、賞金200万円の年間大賞を決定するのだ。また、募集期間中であっても、ゲームメーカーの目から見てキラリと光る才能が見つかった場合には、直接入社や製品化などの交渉をしてもらう予定だぞ。募集する作品は、企画アイデアを初め、プログラム、サウンド、CG、コンストラクションなどの8部門。つまりアイデアだけや、『ツクール』シリーズで作った作品でも、才能さえあれば年間大賞を狙うことができるというワケだ。応募方法の詳細などの問い合わせは、ゲーム甲子園事務局ホームページ http://www.enterbrain.co.jp/gamekoushienを を参照するか、☎03・5433・7154まで。

■夏の海にはキケンがいっぱい！

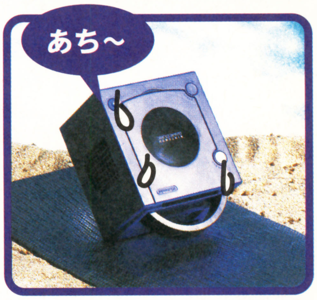

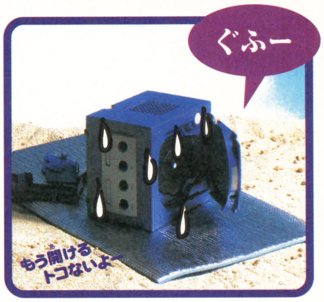

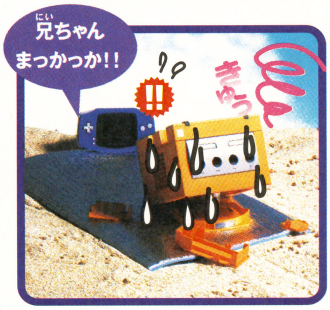

今月の超ゲーム占い

占い期間：7月19日～8月20日

占う人：福田有宵先生
日本占術協会副会長

ついにマリオ登場！『スーパーマリオサンシャイン』に登場する下の4人から友だちになりたいひとりを選ぶと、このさきひと月の運勢がピタリと当たるのです。

A B C D

Ⓐのマリオを選んだ人は
多忙なとき。予定どおりに進まなくなるので、ノルマは早めに済まそう。8月15～20日ごろは希望が叶うとき。何ごとも積極的に。ただし自分には厳しく。友だちとの貸し借りをうっかり忘れないでね。

Ⓑのピーチ姫を選んだ人
心機一転、今後に胸膨らませるとき。自分の短所を見つめ、生活を改善するのに適している。消化不良、夏カゼに注意。異性は本命を狙って作戦開始！ 8月5日以降にソフトな話と態度で接すること。

Ⓒのキノじいを選んだ人は
ひとり静かに過ごしたくなる時期。生活が乱れてルーズになりがち。あとで困るまえに、やるべきことは済ませておこう。メモをとる習慣を。南の方角が吉報をもたらすぞ。金運は○。ピンチ時に収入アリ。

Ⓓのキノピオを選んだ人は
のんびりムードに流されるまえに積極的に行動しよう。いらないものは処分してスッキリと。金銭的に余裕があるので食事などが豪華になりがち。8月上旬のムダ遣いに注意。お色気にも弱いときだ。

●各プレゼントは……はがきに郵便番号、住所、氏名、年齢とこの特捜隊ページの感想を書いて、〒154-8528（株）エンターブレイン ファミ通キューブ編集部 特捜隊各係まで。締切は8月8日必着。

ファミ通キューブ+アドバンス特捜隊

マンスリー掲示板 2002.09

今月も、全国津々浦々のゲームファンから、本当にたくさんのご意見が集まった"マンスリー掲示板"。このコーナーの参加資格は「ゲームが好きであること」、ただそれだけ。キミのゲーム界への熱～い思いを、特捜隊一同、心から待っているぞ!

今月のお題:『任天堂に言いたいこと』

今月のお題は、ズバリ「任天堂に言いたいこと」。この夏の『スーパーマリオサンシャイン』発売を皮切りに、『スターフォックスアドベンチャー』、『マリオパーティ4(仮題)』、そして『ゼルダの伝説GC(仮題)』と、今後のスケジュールにビッグタイトルがこれでもかとばかりにならぶ、任天堂のソフトラインアップ。そんないまだからこそ、そして心からのファンだからこそ言っておきたい"任天堂へのひとこと"を集めてみたぞ。さて、キミの意見はどうかな?

ゲームキューブについて

●これから年末にかけてのドトウの大作ラッシュに、追力すら感じます(岐阜県・18歳) ●そろそろゲームキューブも1周年。『ピクミン』、『スマブラDX』、『どうぶつの森+』……、本当にすばらしいゲームばかりだったと思います(石川県・33歳) ●主観視点の3Dガンシューティングゲームは、ゲームキューブで絶対発売するべきだと思います(神奈川県・15歳) ●ゲームキューブ版『マリオカート』を出してくれ～っ(福島県・13歳) ●専用液晶モニターをなるべく早く、安価で発売してください(栃木県・?歳) ●本体カラーにスケルトンタイプ希望(愛知県・20歳) ●『マリオアーティスト』シリーズを、ぜひゲームキューブで!(愛知県・28歳)

ゲームボーイアドバンスについて

●これからも、スーパーファミコン時代の名作をドンドン移植してください(兵庫県・16歳) ●もっと、ゲームキューブと連動できるソフトがほしい。きっと楽しさが広がるハズ(福岡県・22歳) ●『マジカルバケーション』の続編が出てほしい(岡山県・12歳) ●『スマブラ』がアドバンスでできたらいいのに……(青森県・15歳) ●任天堂のアドバンスソフトは値段が安くてうれしい(大阪府・11歳) ●もっと大人向けのソフトも出してほしい(東京都・33歳) ●『スーパーマリオアドバンス』シリーズで、これまでの『マリオ』のゲームを全部出してほしい(群馬県・9歳) ●『黄金の太陽』のような、骨太でやりがいのあるRPGを希望します(北海道・19歳)

その他の意見

●とにかくいまはひたすらがんばってほしい。応援しますので、ゲーム業界を「あっ!」と言わせて!!(愛知県・14歳) ●他機種を意識せず、このまま独自の世界を形成してほしい(兵庫県・?歳) ●新社長さんがんばれ!!(神奈川県・12歳) ●今後も、大人から子供まで楽しめる、ほのぼのとしたゲームを作ってください(愛知県・?歳) ●ディズニーランドみたいな遊園地"マリオランド"を作ってほしい。絶対遊びに行きます(東京都・9歳) ●任天堂キャラクターが総出演するRPGを希望します(静岡県・14歳) ●『ゼルダの伝説』、『スターフォックス』をアニメ化してください!(宮崎県・14歳) ●将来、絶対入社してやるっ(栃木県・12歳) ●私の中では、ゲーム=任天堂です(愛知県・?歳)

<次回のお題>

さて、次回のお題は「ネットワークゲームについて言いたいこと」。『ファンタシースターオンライン エピソード1&2』の発売も、もう間近。より注目が集まるオンラインゲームについてのキミの意見を、アンケートはがきの裏にバシバシ書いてくれいっ!

ちょっと辛口ご意見集

本当にたくさんのご意見があつまった今回のお題「任天堂に言いたいこと」。その中には、なかなかキビしい意見も数多くあったのだ。といっても、それは決して単なる悪口じゃなくて、本当に任天堂が好きだからこそ言えるコトばかり。ここでは、そんないわば任天堂への"愛のムチ"なご意見の数々を紹介しよう。

●ゲームキューブといい、ニンテンドウ64のときといい、途中で値段を下げるな! 高い価格で買ったのがすごくくやしい!!(大分県・32歳) ●ハードの値段。下げるなとは言わないけれど、高い値段で買った人へのフォローができないものか?(静岡県・22歳) ●ニンテンドウ64では、もうゲームを出さないんですか?(東京都・13歳) ●ソフトを発売したら、出し惜しみしないでたくさん流通させて! 売切れが多すぎる(埼玉県・?歳) ●なぜ、メモリーカード251を最初から売り出さなかったの?(大分県・17歳) ●最初に決めた発売予定日を変更しないでほしい(大阪府・18歳) ●他社と比べるとCMの印象が薄い……(奈良県・17歳) ●ゲームキューブソフトの種類が少なすぎる。もっとサードパーティーの参入しやすい環境作りを!(兵庫県・33歳) ●ニンテンドウパワーの書き替えサービスをやめてほしくなかった(石川県・34歳) ●ゲームキューブ版『ゼルダ』のリンク……、かわいいけれど、やっぱり大人リンクに未練アリ(京都府・43歳) ●ゲームソフトを、もう少し手ごろな価格にしてほしい。とくに、ゲームキューブのソフト(大阪府・?歳)

⬅ゲームキューブの値下げには賛否両論があったのだ。

【はみだし特捜隊】現在編集部では『スーパーマリオサンシャイン』が超ブーム! あまりの人気の高さに、サンプルROMの壮絶な奪いあいが続いている模様。以上、報告終わり!!

ゲームソフトご意見帳

黄金の太陽 ～失われし時代～

ゲームボーイアドバンス　任天堂／6月28日発売

●すごく映像がキレイ！　ジンを集めたり謎解きしたりが楽しい（埼玉県・14歳）　●壮大なストーリーをたんまり堪能することができた。召喚獣の迫力にア然！（福岡県・20歳）　●謎解きがとてもよくできている。前作のデータが引き継げるのもよい（大阪府・25歳）　●難しい……（宮城県・19歳）　●エナジーで謎を解く楽しさは前作同様最高！（群馬県・16歳）　●文句ナシの一品！　ただ、どう考えても前作をやっていないとついていけないのは、ちょっと……（静岡県・18歳）　●前作をやってないから“？”の連続。ヒントも少なくてたいへん（岡山県・18歳）　●序盤から、序盤とは思えない難易度の謎解きが出てくる。それも魅力と言ってしまえばそうなんだけど……（東京都・26歳）　●相変わらずのおもしろさと難しさ。ただ今回は不親切に思える部分が多い（京都府・14歳）　●パズル感覚の謎が楽しい。登場人物も魅力いっぱいです（山口県・16歳）　●“よ～く考えなきゃわからない謎”は“よ～く考えればわかる謎”！　こんなにやり応えのあるRPGは久しぶりです（青森県・16歳）　●違う種類のジンを組み合わせて召喚できるのがおもしろい（兵庫県・15歳）　●ジャスミンがかわいい！（東京都・13歳）　●前作をクリアーしてから、再挑戦します（石川県・14歳）

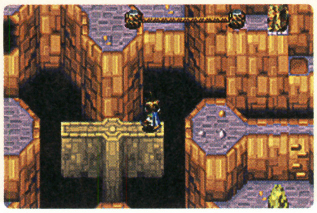

ボンバーマン ジェネレーション

ゲームキューブ　ハドソン／6月27日発売

●4歳の息子とプレイするのにぴったりのゲームです。キャラクターもかわいい（北海道・27歳）　●すばらしい！　ボスを倒したあとのセリフがよかった。芝居がかっておもしろい（大阪府・？歳）　●キャラボンを育てることができるのがうれしい（滋賀県・9歳）　●キャラボン集めにハマリまくり！（北海道・12歳）　●色もキレイで見やすい。キャラボンもかわいい！　でもボンバーマン、ちょっと足長い？（愛媛県・37歳）　●まったく新しい『ボンバーマン』。シリーズの将来に期待します（山形県・18歳）　●発売日に買いました。お父さんもいっしょにプレイしています（東京都・9歳）　●なかなかミニゲームが出てこない（埼玉県・7歳）　●全体的に低年齢向けのような気が……。でも、4人対戦はけっこうハマる（京都府・14歳）　●アニメみたいだった（愛知県・8歳）　●謎解きが楽しい。でも、ミニゲームが難しい（石川県・9歳）　●操作性はいい。でもシリーズを通してストーリーが同じ。もう少し変化がほしかった（愛知県・13歳）　●初期の『ボンバーマン』のような、面クリアー型のゲームを3Dで表現してほしかった。でも、バトルは家族で楽しめる（神奈川県・42歳）　●残りHPの表示などが大きくて、子供にもわかりやすい（岩手県・33歳）

お父さんお母さんにも言わせて！キューブ&アドバンス!!

●今年春に新婚生活がスタート。初めての夫婦ゲンカの原因は『スマブラDX』でした……（和歌山県・25歳）　●2歳の息子といっしょに『バイオ』やってます。こんなに過激なゲームを幼児に見せていいのか、ためらいながらもやめられません（兵庫県・34歳）　●ゲームに興奮しすぎて、今日も鼻血を出す息子。鼻粘膜弱すぎっ！（東京都・？歳）　●もうすぐ息子の誕生日。約束した3つのコトを守れたら、『スーパーマリオサンシャイン』をプレゼントしてあげることにしました。……ママもプレイしたいんだから、絶対約束守ってね！（神奈川県・7歳）　●子供のゲーム時間は1時間。でも、私は3～4時間遊んでしまう。「ズルい」と子供におこられる毎日です（愛知県・？歳）　●ゲーム大好きバアちゃんです。ゲームのおかげで、お花やお茶だとかとは無縁の楽しみを知ってしまいました（島根県・55歳）　●『スーパーマリオサンシャイン』が発売されるというので、家族にないしょでゲームキューブ本体を買いました。とうぶんないしょのままで私が遊びます（大阪府・39歳）　●あと3ヵ月でパパになります。彼（彼女？）はママのお腹でマリオパンチを連発（胎動）中です（岐阜県・31歳）

CRAZY TAXI

ゲームキューブ　セガ／5月30日発売

●ホントにクレイジー！（宮城県・39歳）　●ストレス解消にすごくいい（東京都・11歳）　●つい口ずさんでしまうBGMがいい（千葉県・26歳）　●下手でもムチャクチャ走っているだけで楽しくなる（兵庫県・28歳）　●ステージが少ないのが残念（千葉県・15歳）　●デパートの中とかも走りたかった（宮城県・11歳）　●時間無制限で走りまわれるモードがほしかった（愛知県・？歳）

とっとこハム太郎3 ラブラブ大冒険でちゅ

ゲームボーイアドバンス　任天堂／5月31日発売

●ハム太郎とリボンちゃんのラブラブっぷりが最高！（愛知県・14歳）　●ハム語やアクションがかわいい（京都府・15歳）　●登場キャラクターが増えて楽しくなった（神奈川県・19歳）　●ヒントがあってもなかなか解けない謎があっておもしろい（埼玉県・12歳）　●何回もクリアーしたくなる（山形県・7歳）　●アクセサリー集めとハム語コンプリートにハマっています（福井県・18歳）

キャッスルバニア ～白夜の協奏曲～

ゲームボーイアドバンス　コナミ／6月6日発売

●『ドラキュラ』シリーズの世界観が見事に表現されていた（滋賀県・19歳）　●非常に完成度が高いと思う。アクション好きならプレイしない手はない！（島根県・14歳）　●マップが広がっていくのがおもしろい。耽美バンザイ！（長野県・20歳）　●けっこう難易度が高いけど、何度も挑戦したくなる（神奈川県・12歳）　●つぎはゲームキューブ版で遊びたい（千葉県・14歳）

From TV animation ONE PIECE 幻のグランドライン冒険記！

ゲームボーイ　バンプレスト／6月28日発売

●原作と同じ島や国が出てくるのがうれしかった（静岡県・10歳）　●原作の魅力がうまく再現されている（佐賀県・17歳）　●敵のキャラクターが仲間になるところがよかった（大分県・11歳）　●オリジナルストーリーが新鮮。原作ファンでも楽しめると思う（愛知県・15歳）　●おもしろいんだけど、できればアドバンスで出してほしかった（大阪府・13歳）

新作ゲームクロスレビュー

今月のクロスレビュー／7月1日～7月31日発売のソフト

ニンテンドー ゲームキューブ　7月4日
CAPCOM vs. SNK2 EO

カプコン／4800円
アクション／格闘

アーケードで人気を博した格闘アクション。難しい必殺技もCスティックで簡単に出せるぞ。

ニンテンドー ゲームキューブ　7月18日
実況パワフルプロ野球9

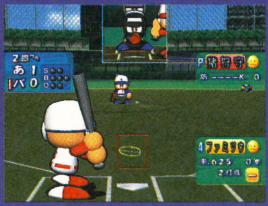

コナミ／6800円
アクション／野球

2002年開幕時のデータを収録。ホームランの飛距離分を移動し、全国を回る新モードも追加。

ニンテンドー ゲームキューブ　7月18日
Disney Sports:SOCCER

コナミ／6800円
アクション／サッカー

ミッキーやミニーなどのディズニーキャラクターを操って、勝利を目指すサッカーゲーム。

水ピン

予告どおりの7大付録!! 攻略小冊子はもちろん、ノートと下敷きもいいでしょ? 今後も「付録といえばファミ通キューブ+アドバンス」と言われるようにがんばります!! とりあえずつぎの増刊号もスゴイ!! 詳しくは108ページに。

- CAPCOM vs. SNK2 EO【8】移植度が高いので、デキのよさは言うまでもないとこ。いちばんの特徴は、Cスティック一発で必殺技や超必殺技が出せる操作形態。操作にややコツがいるけど、簡単に多彩な技が使えるのは魅力。必殺技オンパレードの戦いになりがちだが、それも楽しい。
- 実況パワフルプロ野球9【9】野球をまさに野球らしく楽しめる。単純なことだが、この点はズバ抜けたデキ。シリーズを通して基本が変わらないとはいえ、プレイヤーを楽しませるべくさまざまな改良と新要素が盛り込まれている。ひとりプレイも対戦プレイも夢中になれる秀作。
- Disney Sports:SOCCER【7】シンプルな操作で多彩な動きが可能。誰でも簡単に楽しめるが、思いどおりの動きをするにはそれなりに練習が必要。本格的なサッカーゲームと違い、攻守の展開が早いのが特徴。そのテンポのよさは○。異なる楽しさを味わえるモードがないのは残念。

ローリング内沢

肉づけだけが立派で芯がぶれた作品よりは肉づけが粗くても芯がしっかりしている作品を好みます。プレイヤーにどんな楽しさを伝えたいのか、どんな感覚を味わってほしいのか、そこが見える作品を楽しみたいです。

- CAPCOM vs. SNK2 EO【8】Cスティックを傾ける方向により、さまざまな必殺技がくり出せる新しい操作感覚はプレイヤーの幅を広げることに繋がると思う。こういうアイデアおよび楽しさは高く評価したい。格闘ゲーム敬遠気味だった初心者にぜひプレイしてほしい。
- 実況パワフルプロ野球9【9】本作品のウリは投手と打者の駆け引き、それにともなう"ボールを打った、捕った"という感覚的な気持ちよさだと思う。それらを初心者でも味わえるようにと追加したルーキーモードは◎。"投げる、打つ"のみの操作で本作品の醍醐味が十分楽しめる。
- Disney Sports:SOCCER【7】実際のサッカーの楽しいエッセンスを上手に抽出、そして上手にディフォルメしてある。けっしてリアル志向の作品ではないが、サッカーの醍醐味は十分味わえる。それに付け加えてゲーム的な楽しさもバランスよく盛り込まれていると思う。

本田やよい

暑い!! もともと夏に弱い私ですが、猫を飼っているとひざに乗ってこられたりしてめっちゃ暑いです。とくに困るのが寝ているときに寄り添われること。気持ちとしてはうれしいんだけど暑い……。なんとかしてー。

- CAPCOM vs. SNK2 EO【7】グラフィックはいいが、キャラの絵柄がどっちつかずな印象。初心者向けの設定(GC-ISM)はそれなりに遊びやすいが、L・Rボタンのレスポンスがいまひとつ。マニュアルに記載されているのがGC-ISMのコマンドのみなのは初心者には不便かも。
- 実況パワフルプロ野球9【8】設定しだいで私のような野球音痴のヌル女から、やりこみ大王まで楽しく遊べる。そういう美点は今回も不変。サクセスモードの学校も多数あり、これだけでおトク感倍増な感じ。でも共通イベントが比較的多いのと、アクシデントの確率が高いのが難点かな。
- Disney Sports:SOCCER【7】心おどるイカス演出は魅力的。チームごとの特性がはっきりしているのもいい。カンタン操作でも遊べるが、ボタンをたくさん使うと高等テクニックが使え、実力に応じて遊べる。でもどのチームも動きが遅いのが、爽快感を損なう一因。

デビル藤原

先日、知人が困ったことがあって交番に相談へ行った。でも、そのときの警官の態度が非常に悪く、まったく相談に乗ってくれなかったらしい。市民を守るのが警官の義務なのに、まったく何をやっているのやら……。最悪。

- CAPCOM vs. SNK2 EO【8】クオリティーが高い。この手のゲームはコマンド入力が難しいため、ライトユーザーに敬遠されがちだったが、Cスティックで簡単に必殺技が出せるので誰でも気軽に楽しめる。ただ、どうしてもコントローラーでは本来の楽しさが存分に味わえないかと。
- 実況パワフルプロ野球9【10】あいかわらずサクセスモードが熱く、めちゃくちゃハマる。友情タッグの導入により、試合で経験点が稼げなかった人でも、ある程度能力ポイントを獲得できるようになったのが◎。ペナントモードも10年に延長され、かなりやり込める要素が増えた。
- Disney Sports:SOCCER【7】見た目はコミカルだけど、操作性などのシステムは本格的。ディズニーファンで、なおかつサッカーに興味がある人なら楽しく遊べます。スピード感は希薄に感じるが、マジックを使った対戦はなかなか燃える。キャラごとに特性があるのも○。

そのほかに今月発売されるゲーム

- ゲームボーイアドバンス　遊戯王デュエルモンスターズ7 決闘都市伝説　●7月4日 ●4800円 ●コナミ
- ゲームボーイアドバンス　ヒカルの碁2　●7月18日 ●4800円 ●コナミ

ニンテンドー ゲームキューブ　7月19日　おすすめ!×3
BEACH SPIKERS

セガ／6800円
アクション／スポーツ

アーケードで人気のアクションゲーム。キャラクターを育成する新モードやミニゲームが追加。

9 ビーチバレーらしさをうまくゲーム的にアレンジ。簡単操作ですぐにでもプレイできるのは◎。それでいて上達を実感できるのは楽しい。コンピューター操作のパートナーを育成していくモードは熱中度が高い。グラフィックの美麗さは雰囲気満点。

8 簡単操作でビーチバレーのダイナミックなプレイを楽しめるのが◎。スポーツゲームなのだが、アクションゲームまたは格闘ゲーム的な操作感覚の気持ちよさや緊張感が味わえる。ひとりでもコツコツと楽しめるのもよい。やり込みがいアリ。

7 最初はタイミング合わせが難しいが、コツがつかめてくると楽しい。オプションで各国の強さを同じにできるので、慣れるまではこれで練習し、慣れたら設定を戻して弱いチームを選んで戦うなど、実力と状況に応じた遊びかたができるのもいい。

8 複雑なコマンド入力がなく、操作は簡単。チュートリアルもあるので、誰でも気軽にビーチバレーを楽しむことができます。グラフィックのリアルさにもビックリ。育成モードもあるし、ミニゲームもあるので長く遊べるのがうれしいですな。

ニンテンドー ゲームキューブ　7月19日
MUTSUとのほほん

トミー／6800円
シミュレーション／育成・コミュニケーション

プレイヤーやほかの生物とコミュニケーションを図りながら、カギやかけらを見つけ出そう。

6 MUTSUが泳いでる姿をノンビリ眺める。それだけで癒されるという人向き。環境ソフト的な楽しみかたが○。言葉を教えたり、アイテムを見つける要素もあるが、ゲームとして楽しもうとすると思いどおりにいかない部分が多く、逆にストレスがたまりがち。

5 見当違いのリアクションからかMUTSUとコミュニケーションしている感は薄い。同時に指示どおりに動いてくれないもどかしさによりマップ内を冒険している感も淡い。実際のペットとのつき合いもこんなものだけどゲーム的な楽しさがほしい。

6 画面はきれいで、BGMはゆったりしてて心がなごむ。でもゲームとしては単調。覚える言葉は多いのに、返してくる反応が少なく、既存の会話ゲームを超えていない印象。12匹まで飼えるのに一度に1匹しか育成できないのも意味が感じられない。

6 ゲームというより癒し系ソフトって感じ。新鮮味は薄いが、成長パターンが豊富で、育てかたによって個性が出るのは○。育成は手探りの部分が多いので、キャラクターに愛着が湧くかどうかで評価がわかれる作品かな。のんびりと癒されたい人はどうぞ。

ニンテンドー ゲームキューブ　7月19日　おすすめ!×4
スーパーマリオサンシャイン

任天堂／6800円
アクション／冒険・コミカル

『マリオ』シリーズ最新作。新アイテムのポンプを駆使して、島を汚した真犯人を捜し出そう。

10 3Dのアクションとして頂点のデキ。そこかしこに「行ける!?」、「取れる!?」、「やれる!?」と感じる謎が詰まっていてワクワクする。アクションの難易度が高く謎を解くのは容易ではないが、解けたときの喜びは格別。すべてを楽しもうとすると奥はかなり深い。

10 『マリオ64』より難しいと思います。しかし、救いのない難しさでなく、ちょうどいい悔しさが残る難しさ。序盤は初心者でも楽しめるが、後半はアクションゲーマー向け。いろいろな遊びが盛り込まれた自由度の高さはとても心地よいです。

8 かわいいキャラとらくがき消しの楽しさに、ついついハマっちゃう。難度はかなり高いので、クリアーには本腰入れたプレイが必要。でも好きな場所から遊べたり、本筋以外のことにうつつを抜かせたりと自由度が高いので婦女子も楽しく遊べる。

8 ステージをクリアーしていくのも楽しいが、ただ島内でジャンプしたり、ポンプを使ったいろいろなアクションを試しているだけでもなぜか楽しく感じてしまう。自由度が高い反面、後半の難易度の高さはヘビー級。それでもチャレンジする価値はある。

ニンテンドー ゲームキューブ　7月26日　おすすめ!
神機世界エヴォルシア

ESP／6800円
RPG／冒険

伝説のサイフレーム“エヴォルシア”を見つけるために冒険をくり広げる本格派RPG。

7 ダンジョン中心の展開。探索にやや単調さはあるが、テンポのよい冒険を楽しめる。武器のカスタマイズなど、工夫のしがいのある戦闘は思わずハマる。フルポリゴンのグラフィックや音声再生のセリフは雰囲気を盛り上げる。難易度は低く間口が広い。

5 コミカルなキャラクターによる演出が小気味よく、テンポよくサクサクとゲームは進む。ただ、ダンジョン探索部分は少し単調で展開溢れるギミックがほしいところ。また自動生成ダンジョンならではの、何度もプレイしたくなる要素がほしい……。

8 キャラクターがめちゃめちゃかわいい!!　ストーリーが魅力的で、子供向けの質のいいアニメを見ているよう。武器のカスタマイズも楽しい。アニメオフができず戦闘がたるい、階段の位置が表示されないので迷う、などの欠点が惜しい。

7 他機種で発売されているものよりも難易度はかなり低くなっているので、ライトユーザ向けの作品に仕上がっている印象。キャラクターのセリフがすべてフルボイスなのがうれしい。ゲームのテンポはよいが、ダンジョンの探索はやや単調に感じる。

ゲームボーイ アドバンス　7月4日　おすすめ!
信長異聞

グローバル・A・エンタテインメント／5800円
シミュレーション／歴史

織田信長となってさまざまな武将と戦い、戦国時代を生き抜いていくシミュレーションゲーム。

8 信長になりきって史実どおり、もしくはもしもの世界を追体験できるのが楽しい。歴史を知ってるとなお○。リアルタイムの戦いは、お手軽なのにそれっぽさが味わえる。戦略シミュレーションに慣れていない人でも無理なく入り込めるはず。地味だが良作。

6 非常にとっつきやすい歴史シミュレーション。ノベルタイプのアドベンチャーフェイズは読み物として◎、信長ストーリーが楽しめる。RPGのようなターン制の戦闘も簡単でわかりやすい。ライト感覚で楽しめる内容で、初心者にはうってつけ。

6 チュートリアルが親切で、会話のかけあいがおもしろい。戦闘はターン制でそこそこ遊べるものの、そこに至るまでの各小隊の移動が遅い。キャラクターはそれなりに魅力的なのに、シナリオがたんたんと進むため、盛り上がりに欠け味気ない。

7 アドベンチャーパートで話を進め、戦闘はリアルタイム形式のシミュレーション。話の進めかたで、史実を変化させられるのはおもしろい。戦闘は短時間で終わらせることができるのはいいが、その分戦略性に欠けるのが残念。

ゲームボーイアドバンス　HotWheels アドバンス　●7月19日　●4800円　●アルトロン

※このコーナーでの評価は、サンプル版（ほぼ製品と同様のもの）を使用しています。サンプルが入手できなかったゲームについては、欄外での紹介にとどめ評価はその号で掲載します。
※発売日の上のレビュアーのマークは、その批評家がオススメするソフトです。
※数字は10点満点の総合評価です。

ゲームボーイ アドバンス　7月4日

モンスターゲート

コナミ／4800円
RPG／冒険

入るたびに地形やモンスターの配置が異なるダンジョンに潜り、“クリアの証”を見つけだそう。

『不思議のダンジョン』に似た作り。システムがシンプルで操作感もよいため、テンポよく進むのは○。適度な戦略性と先のわからない緊迫感により、やめどころのない魅力が味わえる。ダンジョンをクリアーして領土を広げていくモードは新鮮な楽しさ。（8）

魔法カードなどを使うたびにゲームメダル(メダル代)を消費する緊張感が楽しみのひとつだったりするのだが、コンシューマーゲームだとその感覚は淡い。ただ、やり始めたらなかなか止めどきが見つからないあの感覚は健在。中毒性は高い。（6）

単なる自動生成ダンジョンでなく、陣取り合戦にするという発想がおもしろい。ダンジョンも短時間でクリアーでき、セーブも一瞬で気軽に遊べる。ジョブチェンジやカジノ、対戦などの楽しみも満載。1本あるとけっこう長く遊べるかも。（8）

『不思議のダンジョン』シリーズにカード収集要素と陣取り要素を加えた感じ。ゴリ押しで進められてしまうという大雑把さがあるものの、多彩なモードと適度な難易度はライトユーザーでも十分に楽しめる。対戦プレイモードはかなり熱いですぞ。（8）

ゲームボーイ アドバンス　7月4日

ザ・ピンボール・オブ・ザ・デッド

セガ／4800円
アクション／ピンボール

『ザ・ハウス・オブ・ザ・デッド』をピンボール化。ゾンビを倒してハイスコアを狙うのだ!!

違和感なくピンボールを楽しめるのは立派。実機のシミュレーター的な楽しさだけでなく、ビデオゲームならではのギミックが多数あるのも◎。ボーナスステージやボス戦などもあって飽きのこない作り。おどろおどろしさに耐えられる年齢からどうぞ。（7）

ピンボールの楽しさを知っている人が作ったな、という印象。ギミックは多彩、実際のピンボールで使用するさまざまなテクニックも活用できる。演出、サウンド、グラフィックなど凝った『ザ・ハウス・オブ・ザ・デット』の世界観も◎です。（8）

ボタンのコンフィグが可能で、遊びやすい設定で遊べるのが親切。ピンボールとしては正統派なので、好きな人はやり込みがいあり。逆に携帯ゲームならではの新要素は少なく、ちと物足りないかも。画面が暗くて見づらいのはしかたないかな。（7）

『ハウス・オブ・ザ・デッド』のグロテスクな世界観とピンボールって、意外に相性がイイですな。ギミックも豊富だしね。携帯機のピンボールゲームとしては最高のデキといっていいかも。気軽にプレイするには最適のゲームではないでしょうか。（8）

ゲームボーイ アドバンス　7月5日

ハロボッツ ロボヒーローバトリング!!

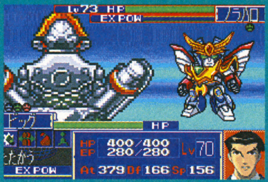

サンライズインタラクティブ／5800円
RPG／SF・アニメ

『機動戦士ガンダム』でおなじみのハロが、さまざまなサンライズキャラになって敵と戦うRPG。

システム的な新しさはないがていねいな作り。アイテムやロボットを組み合わせて、新たなロボットを作り出すのは楽しい。ただしヒントが少ないのは困る。ダンジョンが複雑でエンカウント率も高いため探索はツラい。戦闘のテンポがいいのは救い。（7）

フラグ立て感が否めないアドベンチャーフェイズ。テンポも悪く演出もイマイチ。フォーメーションアタックシステムの採用により戦略性やデータのコレクションの重要性がアップしているとは思うが戦闘自体はオーソドックスタイプで地味目。（5）

せっかくアイテムとロボットのコンビナイズ(合成)という楽しみがあるのに、戦闘が単調で楽しさを活かせない。パーティーを組んでも戦えるのは1体のみ。導入部はやや唐突で不親切。主要人物とその他大勢の顔が同じなど、興ざめな部分も。（5）

ごくふつうのRPG。アイテムやロボットを組み合わせるコンビナイズは楽しいのだが、ゲームのテンポがやや悪い。エンカウント率も非常に高いので、ライトユーザーには厳しいかも。ロボットの個性がイマイチはっきりしないのもちょっとね。（6）

ゲームボーイ アドバンス　7月5日

さくらももこの ウキウキカーニバル

任天堂／4800円
アドベンチャー／コミカル

携帯パソコン“ミニパ”で情報を集めたり、宣伝を行って、カーニバルを成功させるのが目的。

ミニパを駆使するシステムが◎。おつかいイベントをこなす作りだが、やらされてる感がない。多数のイベントが用意され、キチンと考えないとうまくいかないのが楽しい。参加者が増える喜びで病みつきに。街の大きさや情報量のバランスは絶妙。（7）

ミニパを使ったインターネットごっこがおもしろい。基本はお使いタイプのゲームだがそれを露骨にカンジさせない、またプレイヤーを飽きさせない細かい演出としっかりした謎解きが◎。プレイヤーの誘導も上手、独特の世界観に引き込まれる。（8）

カーニバルを成功させるための情報を、ホームページで収集する。その過程が妙に楽しく、単なるお使いゲームで終わっていない。その最大の理由は、キャラクターとシナリオが魅力的なこと。細かいセリフ回しひとつひとつに気が利いている。（8）

ほのぼのとした世界観は◎。おつかいをさせられている感が強いものの、謎解きが簡単なので、さくらももこワールドが好きな低年齢層の女の子には最適かも。情報を得るために、毎回ネットを介さないといけないのが、ややめんどうに感じるかな。（7）

ゲームボーイ アドバンス　7月11日

はめパネ 東京ミュウミュウ

タカラ／4800円
パズル／コミック

バラバラになったパネルを組み合わせて、絵を完成させよう。運勢占いなどのミニゲームもある。

動く絵を正しい位置に並べるパズル。思考力重視だけどある程度の反射神経も必要。原作を題材にした、かわいらしい絵が多数用意されているのはファンには◎。ストーリーモードは文章を読むのが中心。キャラグラフィックの種類が少ないのはさみしい。（6）

アニメと同じ声でゲームを盛り上げたり原作者の描きおろしイラストが収録されていたりとファン向け作品。ゲーム自体はオーソドックスな絵合わせパズル。パズル自体の楽しさはあるがこの作品ならではのテレビゲーム的な楽しさは淡いか。（5）

ゲームは昔からよくある、動くジグソーパズル。でもストーリーとパズルの関連性がまったくなく、とってつけた印象。完成形の絵柄の種類も70種類と少なく、同じ絵柄が使い回されてるのもさみしい。ファン向けにしてももう少し工夫がほしいところ。（6）

パズルの絵柄は豊富なんだけど、登場するキャラの顔グラフィックのバリエーションがないのが残念。動く絵柄のピースが多くなってくるとなかなかやりごたえがあるが、クリアー率を見ながら遊ぶととたんに簡単になってしまうのもどうかと思うのですが。（6）

ゲームボーイ アドバンス 7月18日
クラッシュ・バンディクー アドバンス

コナミ／4800円
アクション／冒険

コミカルな動きがかわいいクラッシュを操作して、宿敵コルテックスの野望を阻止しよう!

軽快で爽快。簡単操作で多彩なアクションが可能。ステージの仕掛けも豊富でワクワク。同じステージでも、木箱を壊すのを目的にしたり、制限時間内にゴールするのを目的にするなど、いろんな楽しみがある。オーソドックスだけど良質。間口が広い。 **評価：8**

プレステ版の『クラッシュ』と遜色なし。あの楽しさをそのまま移植している。ちょうどイイ難易度の覚えゲー。たとえやられても「あともう少し」という感覚がプレイヤーを熱中させる。テンポ、操作性もよし、3Dステージも健在。構成も◎。 **評価：8**

壊すブロックの順番をまちがえるとリンゴが取れないなど、けっこう頭を使う。操作は単純だけど、遊んでいるうちにできることが増えていく。つくづく画面や演出が地味で洋ゲー的な部分がもったいない。もっと派手だと楽しいのに……。 **評価：6**

操作性やテンポのよさは◎。横スクロールだけじゃなく、『クラッシュ』ならではの奥行きあるステージもある。難易度はわりとシビアな印象だが、救済措置があるので間口は広い。欲をいえばステージ途中でセーブができればよかったかなと思います。 **評価：8**

ゲームボーイ アドバンス 7月18日
Disney Sports:SOCCER

コナミ／5800円
アクション／コミカル・サッカー

ディズニーキャラを操って、優勝を目指せ。“マジック”を使えばいろんな効果が発動するぞ。

1チーム5人でお手軽。人数が少ないだけに展開は単調だが、わかりやすいのは○。操作が簡単でテンポもいい。各キャラごとに特徴があるが、ディズニーらしさがあまり感じられないのは残念。アイテムの収集は楽しい。サッカーが好きなお子様に向いてる。 **評価：5**

テイストはゲームキューブ版と同じ。サッカーというよりフットサルに近いカンジもあるが、ドリブルしてパスを繋いでセンタリングあげてシュートという一連の連携プレイの楽しさは味わえる。リアルさにこだわらなければゲームとして◎。 **評価：7**

画面が明るくて見やすいのもいいけど、何よりキャラクターも大きくて操作がしやすい点がいい。携帯機向けに5対5にしたのは大成功だと思う。ゲームキューブの同タイトル作品と互換性を持たせたり、アイテム収集など、遊ばせる工夫がある。 **評価：7**

1チーム5人制なので、中くらいのコートでやるフットサルって感じ。ディズニーキャラの多彩なリアクションはおもしろいが、サッカー自体は大味。テンポがよく操作も簡単なので、サッカーに興味のあるお子様向けのゲームといえるでしょう。 **評価：5**

ゲームボーイ アドバンス 7月18日
HIGH HEAT MAJOR LEAGUE BASEBALL 2003

タカラ／4800円
アクション／野球

30球団に所属する700名以上の選手が実名で登場。通信ケーブルで対戦プレイも可能。

やや大味ながらその点が大リーグらしいと言えばらしい。テンポがいいのは魅力。打球や送球、走塁のバランスが悪く、野球らしくないプレイが多いのは大きな難点。打球が速すぎて守備はオートにしないと激ムズ。データが最新なのはファンにはうれしい。 **評価：5**

投手の投げたボールが高速で迫ってくる感じはプレイしていて心地よかったりするのだが、効果音だけでBGMがなく寂しかったりと、細かい演出や操作感覚などが、昔の洋ゲーのような大ざっぱさを受けます。それを味として楽しめるのなら◎。 **評価：5**

実際の最新データで遊べるのはいいが、すべての説明が英語で敷居が高い。試合もBGMや派手な実況がなく、せっかくの実名選手も小さく表示されていてだれだかわからず、遊んでいてさびしい。最大の欠点は携帯機なのに中断ができないこと。 **評価：5**

システムに大味感を漂わせるが、メジャーリーガーが実名なのは野球ファンにとってうれしい。ゲームもサクサク進んでいい感じ。でもホームランを打ったときにしか歓声が上がらないのが寂しすぎ。試合中は効果音と審判の声のみってのも……。 **評価：4**

ゲームボーイ アドバンス 7月18日
ピノビィー＆フィービィー

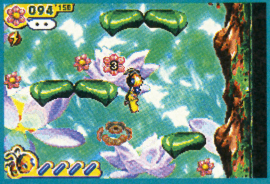

ハドソン／4800円
アクション／冒険

状況に応じてピノビィーとフィービィーを交互に操作し、“ハートのかけら”を見つけだそう。

ていねいな作りのオーソドックスなアクション。空中でダッシュを数回できるのがおもしろ味。キャラが足場から浮いてるか着地してるかでAボタンの機能が違うが、どちらか判別しにくいのは難。能力をカスタマイズできるのは楽しい。ステージは多彩。 **評価：7**

軽快かつテンポのよいフライングアクションが気持ちいい。マップ上の数々のギミックも多彩で目を飽きさせない作り。主人公をパワーアップさせる育成的要素もあってやり込みがいもある。ただ迷路のようなマップに疲れてしまう感はあり。 **評価：7**

前作よりもパワーアップがわかりやすくなった。ふたりの能力の違いを活かしながら進むのもいい。そしてダッシュはやっぱり単純に気持ちいい。同じステージを何度も遊べる、失敗しても無限コンティニューなど、小さい子向けの配慮も充実。 **評価：8**

ステージに仕掛けられた罠を解きながら、ゲームを進めていくのは純粋に楽しい。操作性とグラフィックも高水準。ステージのやり残しをチェックできるシステムは親切。ヒントを見ることもできるので、ライトユーザーでも楽しめる作りに仕上がっている。 **評価：8**

ゲームボーイ アドバンス 7月19日
勝負師伝説 哲也 ～甦る伝説～

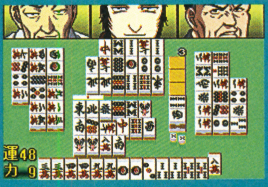

アテナ／5800円
テーブルゲーム／麻雀・アニメ

アニメ『勝負師伝説 哲也』が題材の麻雀ゲーム。コマンドを入力すると“玄人技”が使えるぞ。

いかにイカサマをして勝つかを目指す異色作。原作の世界観に浸り、ストーリーに沿ってプレイできる。ファンなら熱中。そうでなくても入り込める。イカサマのコマンド入力はアクション性があるが、それっぽさは感じる。移動シーンは手軽で適度。 **評価：8**

原作ファンなら確実に楽しめると思う。演出も小気味よくテンポもよい。高い役であがればツモも配牌もよくなるので連チャンの気持ちよさも味わえる。純粋な麻雀を求めている人には向かないかもしれないが“麻雀ゲーム”としての出来は◎。 **評価：6**

アニメ部分のグラフィックがきれい。原作を知らなくても問題なく遊べる。かんじんの麻雀は、原作同様のイカサマや技を使うも使わないも自由。使わなければ本格指向の麻雀が遊べる。牌ももちろん見やすく、原作ファンでなくても遊ぶ価値あり。 **評価：7**

イカサマを駆使する麻雀なので好みはわかれる。原作を知らなくてもそれなりに楽しめるが、原作を読んでいれば楽しさ倍増。コマンド入力によって発動する積み込み技は緊張感たっぷり。そして何よりも自分が哲也になった気分が味わえますぞ。 **評価：8**

※このコーナーでの評価は、サンプル版（ほぼ製品と同様のもの）を使用しています。サンプルが入手できなかったゲームについては、欄外での紹介にとどめ評価はのちの号で掲載します。
※発売日の上のレビュアーのマークは、その批評家がオススメするソフトです。
※数字は10点満点の総合評価です。

ゲームボーイ アドバンス 7月19日
ハムスターパラダイス あどばんちゅ

アトラス／4800円
シミュレーション／育成

ハムスターのハムちゅーといっしょにハムスターの住む国、ドリムランドの謎を解明する旅へ出る。

別世界での冒険という要素が増えたが、基本的にはゲームボーイ版の正常進化。グラフィックも当然パワーアップ。コミカルなのはいいが、キャラが小さく動きがわかりにくいのは残念。育成やミニゲームの難易度が低く、小学生を中心に狙ったバランス。

前作同様、リアクション豊富なハムスターを育てれば育てるほどマップ上の冒険できる場所が広がるのはやり込み心をくすぐるのでは。ただ、そこにたどり着くまでの道のりが長く展開の起伏が淡いので、途中だれてしまう感は否めなかった。

ドリムランドへ行けるまでが長く、1日の行動が単純なので、時間をもてあますことが多い。いくら低年齢向けとはいえ、能力アップのコツがパターン化していて簡単すぎる印象。水芸などの行動も現実離れしていて、好みがわかれると思います。

いろんな動作をするハムスターがかわいい。前作までの単調になりがちだった飼育ゲームが、冒険要素の追加によって、作業的な色合いが薄れた印象を受ける。ミニゲームが12種類も収録されているのもうれしい。テンポよくゲームを進められるのも○。

ゲームボーイ アドバンス 7月19日
ときめき夢シリーズ① お花屋さんになろう

エム・ティー・オー／4800円
シミュレーション／育成

お花屋さんとなり、いろんな花を組み合わせて、お客さんの要望にあった花束を作っていこう。

全体にかわいらしい雰囲気。情報を集めるパートは、作業的だがお子様にはわかりやすい。花をアレンジするパートは、ゲームとしてのつかみどころが少なく奔放すぎる感じ。評価もわかりにくい。ミニゲームはそれなりに楽しめるが、1プレイが長め。

いろいろな演出や切り口などを盛り込み、飽きさせない作りになっている。フラワーアレンジメントの楽しさというよりも、アドベンチャーやミニゲームなどさまざまな構成の流れで魅せる一連のストーリーの楽しさがポイント。演出勝ち。

遊びかたの基本は同社の『クッキング』シリーズと同じ。花の名前を人に聞いて、ミニゲームで花を集め、実際にアレンジする。アレンジやミニゲームは楽しいし、童話チックな世界観も魅力的なんだけど、花の名前を聞く作業がフラグ立てっぽくてめんどう。

低年齢層がターゲットと思われるので、謎解きみたいなものはない。ほのぼのとした世界観は好印象。どうしても作業的になってしまう部分があるものの、豊富なミニゲームがそれを緩和してくれている。フラワーアレンジメントの評価はわかりにくい。

おすすめ! ゲームボーイ アドバンス 7月19日
超魔界村R

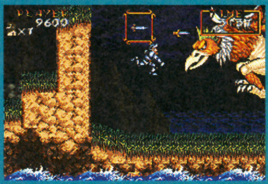

カプコン／4800円
アクション／冒険

ヤリやタイマツなどの武器を駆使して、魔物にさらわれたプリンセスを救出するのが目的だ。

激ムズ名作アクションが復活。何度も死にながらくり返しプレイして、攻略法を見つけるタイプ。ハードすぎると思われる難易度も、当時を知る人なら熱くなれる。アレンジモードも基本システムは同じ。新ステージも用意されているのはポイント。

オリジナルファン向け作品かと。この難易度は初心者にはツライ（笑）。しかしこの難易度こそが『魔界村』であるのだが。ステージ選択ができたり新ステージが追加されており出来は非常によい。むかしハマった人なら手放しで楽しめるかも。

あーやっぱり難しいー!! 何度やってもクリアーできないー!! でもその難しさがイヤな難しさで、途中で投げ出したくなるかというとそうじゃない。今度こそクリアーできるんじゃないかという絶妙の感覚。この魅力が変わらないのがすごい。

難易度がメチャクチャ高いので、ライトユーザーにはチト厳しいかも。まあ、この難しさが『魔界村』なので、この手のアクション好きにはたまらないデキになっております。アレンジモードでは懐かしのステージも登場。操作性もいい感じです。

おすすめ! ゲームボーイ アドバンス 7月19日
ファイナルファイヤープロレスリング ～夢の団体運営!～

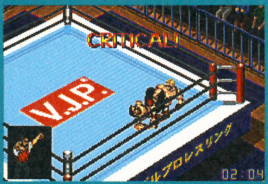

スパイク／5980円
アクション・シミュレーション／プロレス

シリーズ最新作。プロレス団体の運営ができるだけでなく、レスラーの性格なども設定できる。

プロレスが好きでたまらない人のためのソフト。シリーズのシステムを踏襲して、さらにディープになって帰ってきた。キャラや技数の豊富さは、ファンでないと多すぎて理解できないくらい。プロレス団体を運営する新モードは、新たな楽しさを味わえる。

肝心のアクション部分に関しては、目新しさはないがある意味安心感のある作り。団体運営モードに関してはテンポもよく演出や構成もおもしろい。もう少し練ってこのシミュレーションモードだけでひとつの作品として出してもいいかもしれない。

残り体力を示す表示がないリアル指向はシリーズの醍醐味だが、初心者にはわかりにくいかも。大技を出すタイミングもシビア。試合中の演出もやや地味で迫力に欠ける。技の練習ができる一徹道場は親切だが、もう少し演出があれば入り込みやすいかな。

操作はさほど難しくない。技をかけるタイミングさえ掴めば思いのままに技が出せる。新要素の団体運営シミュレーションは、プロレスファンならまちがいなくハマるはず。移籍や乱入、団体どうしの対抗戦など、涙モノの要素が満載ですぞ。

ゲームボーイ アドバンス 7月19日
メダロットG カブトバージョン／クワガタバージョン

ナツメ／各4800円
アクション／コミカル

メダロットにさまざまなパーツを取りつけてパワーアップを行い、大会での優勝を目指すのだ!

カスタマイズでの強化が楽しいのはシリーズの共通点。アクションゲームなので、カスタマイズの効果を実感しやすいのは○。ただし、戦闘が乱打戦になりがちなのは難点。敵味方ともにダメージを受けたあとの無敵時間が長すぎて、テンポはイマイチ。

パーツのカスタマイズの楽しさはそのままに、アクションゲームへと昇華。操作性はよいが、プレイ感覚はこまごましたカンジ。地味な印象は否めない。爽快感やドキドキ感なども淡い。アクションの気持ちよさがもう少しほしいところです。

これまでのゲームボーイ版と戦闘方法がぜんぜん違う。カスタマイズも超カンタン。ストーリー性は薄く、メインは対戦。でもいったん不利になると挽回がしづらいので、慣れてない人にはつらいかも。武器による攻撃のちがいもあまり感じられない。

パーツを組み替え、強化していくシステムは、これまでのシリーズ同様に楽しい。アクションゲームになったので、これまでのシリーズを遊んだ人はやや戸惑うかも。AIで動くパートナーの存在は好みがわかれる。パートナーにもっと指示が出せればなあ。

ゲームボーイ アドバンス
7月20日

アイスエイジ

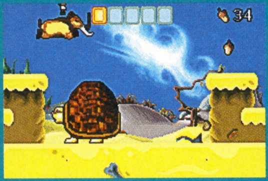

ユービーアイソフト／4800円

アクション／コミカル

同名の映画が題材のアクションゲーム。2匹の動物を操作して、氷河期の地球を冒険しよう。

5 シビアな反射神経を必要としない作り。ステージにパズル的な要素があるが、その謎解きもシンプルなものでわかりやすい。ある程度敵にやられても大丈夫だということもあって、全体的にお子様に向けたバランス。原作らしさをあまり感じないのは残念。

5 パズル性が高いアクションゲーム。グラフィックもゲーム内容も荒削りなカンジで派手さは薄いがプレイ感覚は◎。細かい部分を見直せばもっともっとおもしろくなる可能性を秘めているカンジ。とぼけたカンジのキャラやサウンドも魅力的です。

6 正直、映画のゲーム化には期待するところが少ないんだけど、このゲームはそこそこ遊べた。小学生の子がアクションを覚えながら遊ぶにはちょうどいいバランス。ゲーム中でアクションの説明もていねいにされてるし、それなりに頭も使うしね。

5 謎解きは簡単だし、難易度も低い。お子様には最適なアクションゲーム。ステージ量が少なくボリューム感に欠けるのが残念。オープニングのグラフィックは美しい。セーブじゃなく、パスワード入力なので、移動中のプレイには向いていないですな。

ゲームボーイ アドバンス
7月25日

ゴーストトラップ

アイドス・インタラクティブ／5800円

アクション／ホラー

入るたびに地形が変化する屋敷に罠を仕掛けて、ゴーストたちを捕獲するアクションゲーム。

5 ゴーストを罠にかけつつ、遊ぶたびにマップの異なる館の中を探索。アイテムを合成して、より強力な罠を作るのがおもしろい。ただ、プレイするうちに似たような作業をくり返している感覚になってくるのは残念。怖さを感じられる作りなのは立派。

6 独特のグラフィックテイストが目新しいが、逆にアイテムや仕掛けの位置などがわかりにくくなっている印象。ゴーストを倒しながら迷路を徘徊し出口を見つける、そのくり返しで演出の起伏が淡いカンジ。途中ダレてしまう感は否めない。

5 マニュアルの絵柄とゲーム中のキャラの絵柄の違いにまずびっくり。トラップをしかけたりアイテムを合成するのは楽しいが、あまりに画面が地味。人物が小さすぎて、楽しさを見出だしづらい。洋ゲーっぽさを狙ったんだとは思うけど……。

6 独特のグラフィックや世界観は好みがわかれるが、ゴーストにトラップを仕掛けるというシステムはおもしろい。ゴーストに追われるドキドキ感が味わえるので、ホラーファンには○。アイテムや仕掛けの位置がややわかりにくいのがマイナスポイント。

ゲームボーイ アドバンス
7月25日

Disney Sports: American Football
（ディズニースポーツ：アメリカンフットボール）

コナミ／5800円

アクション／コミカル・アメフト

攻守合わせて22種類ものフォーメーションが用意されている本格派アメフトゲーム。

5 ディズニーキャラが登場するものの、本質的な部分は硬派。1チーム5人のため戦略性は低いが、初心者には向いてる。現実離れした効果のあるマジックは、ハデな展開というよりも不条理さが先に立つ。各キャラがどう動いてるかわかりにくいのも難。

6 アクションゲームとしての爽快感は淡い印象。パスする相手の状況が把握しづらかったり、パスをキャンセルしてクォーターバックを走らせることができなかったりと細かい部分の不満はあるが、アメフト特有の攻防の駆け引き感は味わえると思います。

6 基本用語の説明やプラクティスモードはいちおうあるものの、基本的にアメフトを知っている人でないと遊びづらい。ターゲットが小学校低学年ということを考えても、もう少し間口の広い構成にすべき。画面が暗くて見づらいのも難点。

6 かわいいディズニーキャラクターが登場するとはいえ、アメフトとなるとお子様には難しいジャンル。アメフト自体はけっこう本格的なので、熱い駆け引きが楽しめる。ただ、スポーツゲームに必須の爽快感やスピード感は淡い印象を受けますな。

ゲームボーイ アドバンス
7月25日

Disney Sports: Skateboarding
（ディズニースポーツ：スケートボーディング）

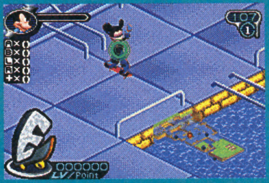

コナミ／5800円

アクション／コミカル・スケボー

ディズニーキャラを操作して、難易度の高いアクションやトリックを連発し、高得点を目指せ！

6 ディズニーキャラが登場するものの、本質的な部分はこぢんまりとした作り。キャラがチョコマカと動くためテンポはよいが、操作に敏感なため慣れは必要。障害物の多いフィールドは変化に富んでおもしろい。ただ、全体の作りを把握しにくいのは難点。

6 簡単操作でトリックを決めてゲージバーを貯めてスペシャルトリック。難解なことはいっさいなし。スケボーファンには物足りないカンジがあるかもしれないが、逆にスケボーファンではない人にスケボーの楽しさを味わってもらえると思います。

5 キモともいえる技を出すための、コマンド入力のタイミングがシビア。チュートリアルモードでのガイドも実践性に欠ける。操作に慣れて爽快感を感じるまえにイヤになるかも。キャラクターのちがいによる操作性の差もあまり感じられない。

6 基本的な操作は簡単だけど、コマンド入力のタイミングがややシビアな印象。操作に慣れればスケボーの楽しさは十分に味わえる作りになっているのではないでしょうか。操作が簡単なゆえに、根っからのスケボーファンには物足りない部分はあるかも。

ゲームボーイ アドバンス
7月25日

バブルボブル OLD&NEW

メディアカイト／4800円

アクション／コミカル

泡で敵を倒していくアクションゲーム。アーケード版とアドバンス版のふたつのモードがある。

6 まさに『バブルボブル』。味わいはシンプル。懐かしい気持ちがあるなら、その思いに応えてくれる作り。アドバンスなりのアレンジが加えられたモードも、基本的な楽しさは旧作のまま。絵と音の変更がメインでステージ構成が同じなのはさみしいところ。

5 テンポのよい面クリアー型アクション、いま遊ぶととても新鮮。新旧と2バージョンが収録されているが、その違いは微々たるもの。ここにメリットは見いだしにくいものの、プレイし始めるとだらだらと遊んでしまうのは不思議。熱中度高し。

5 新旧の『バブルボブル』に大きな差が見られない。BGMのアレンジだけは現代風だけど、バブルンや敵の大きさ、画面構成などが新と旧でほとんど変わらない。何よりAボタンでジャンプ、Bボタンで泡を吐く設定が変更できないため遊びづらい。

6 往年の名作ゲームなだけに新鮮味はないが、遊び始めると熱中する。ゲーム自体は単調に感じてしまうが、テンポはよい。新旧のふたつのバージョンがあるものの、そんなに大きな違いは感じない。ライトユーザーでも手軽に遊べるという点では○。

※このコーナーでの評価は、サンプル版（ほぼ製品と同様のもの）を使用しています。サンプルが入手できなかったゲームについては、欄外での紹介にとどめ評価はその号で掲載します。
※発売日の上のレビュアーのマークは、その批評家がオススメするソフトです。
※数字は10点満点の総合評価です。

ゲームボーイアドバンス 7月26日
シャーマンキング 超・占事略決2

キングレコード／4800円
テーブルゲーム／カード・アニメ

コミックが原作のトレーディングカードが題材。デッキを強化してカードバトルを勝ち抜こう!

[7] グラフィック、演出ともに前作からパワーアップ。やや複雑ながらよく練られたシステムはよくできてる。ルールの難易度は高いものの、チュートリアルがしっかりしているので理解は可能。アニメを再現したストーリーも用意されていて楽しみは多い。

[5] 同名カードゲームをゲーム化。カードゲーム自体が玩具としてよくできているので、あとは演出や見せかたの問題。チュートリアルの演出は初心者向けにもうすこしわかりやすいとなおいいかも。プレイヤーの誘導方法を凝ってほしいところ。

[7] オリジナルのキャラクターが魅力的。シナリオが進むと原作に準じたストーリーモードが遊べるのもいい。元のカードゲームのおもしろさはそのままだけど、説明がわかりづらい。ゲーム画面のカード表示も小さいし、演出も地味で損をしてる感じ。

[7] 原作の雰囲気は出てるし、元になるカードゲーム自体のおもしろさが、ちゃんとソフトに活かされている。ただ、この手のゲームに必要なチュートリアルが、やや説明不足な感じ。原作ファンがルールを覚えれば、まちがいなくハマるはずです。

ゲームボーイアドバンス 7月26日
おすすめ! おすすめ!
Vマスタークロス

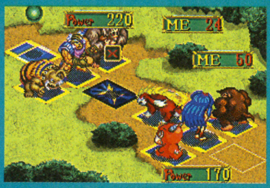

サクセス／5800円
テーブルゲーム／カード・コミック

主人公の弁天大丸となって、カードを駆使して敵と戦い、謎のクロス大陸を冒険しよう!

[7] シンプルで覚えやすいルールのため間口が広い。といっても単純すぎず、豊富なカードの効果によって逆転性の高い戦いが可能。会話のメッセージ量がひどく多いのはテンポが悪い。戦闘中は省電力モードにできるが、セーブができないのは困るところ。

[6] カードゲームのシステムがとても簡単でわかりやすい。なおかつ一発逆転も狙える絶妙なバランスも◎。画面構成もよく、多彩なデータを上手に見せている。原作ファンでなくてもゲームとして楽しめると思う。チュートリアルも親切です。

[8] チュートリアルが実践的でわかりやすいし、ルール自体も比較的単純。カードの性質がやや複雑だけど、遊んでいくうちにわかるはず。試合にかかる時間が短い、いつでも中断ができるなど、携帯機としての親切設計も押さえてあって遊びやすい。

[8] ストーリーや世界観は、低年齢のお子様にウケそうな設定。カードゲームに必須のチュートリアルが非常に親切。そのためすぐにゲームに慣れることができる。対戦時の演出もかなりいい感じ。特定の4つのカードを組み合わせるコンボはかなり熱い。

ゲームボーイアドバンス 7月26日
おすすめ! おすすめ!
ガチャステ! ダイナデバイス レッド／ブルー

スマイルソフト／各4800円
シミュレーション／育成

ダイナと呼ばれるモンスターを強化、繁殖させて、彼らが暮らすダイナシティを作るのだ。

[7] 建物を建ててダイナを増やす思考的な要素。ダイナを育てながら戦闘をする戦略的な要素。そしてアドレス帳などの電子手帳的な要素。それぞれの要素が別々ながら、微妙なバランスでまとまっている。やや複雑だけどやめられない魅力。ていねいな作り。

[6] 電子手帳機能がけっこうしっかりしていて使える。本編の街(シティ)を作り上げていくという感覚もおもしろいが、電子手帳モードについているミニゲームがこれまたよくできていてハマる。幕の内弁当のような作品で楽しみかたはユーザーしだい。

[8] ダイナを集めて町を作り、引きつれて戦わせる。この作業がどちらも楽しい。戦闘がマインスイーパー風なのも斬新だし、頭を使う。これで見たい情報の一発検索、スムーズな移動など、システム関係が便利だったらプラス2点できたのに……。

[8] 何かしらのデータを入力して、ダイナを生み出すのがおもしろい。街を作り上げていく楽しみも味わえる。電子手帳機能もしっかりしているので実用的。バトルも戦略性が高く奥が深い。3つのミニゲームは何げに本編以上にハマってしまった。

ゲームボーイアドバンス 7月26日
お花屋さん物語GBA

TDKコア／4800円
シミュレーション／育成

お花を仕入れたり、お客さんの要望どおりのアレンジメントを作る、育成シミュレーション。

[6] できることが限られているため迷わず進行できるのは○。客の要求に合わせた花のアレンジもどうすべきかわかりやすい。ただ、全体的に自由度が低くやらされてる感が強いのは難。それが気にならないお子様には、雰囲気もかわいらしくてピッタリ。

[5] 花束を仕入れて販売するという花屋の仕事が体験できる。ごっこ遊びとしては◎。ただ、客の要望がわからない場合があり、どんな花束を作って渡せばポイントを得られるのかがまったくもって不明。ゲーム性としては少し不親切なところも。

[6] キャラクターはかわいいが、プレイヤーのアレンジの工夫と客の評価が必ずしも一体でなく、理不尽な印象を受ける。花売りの時間がわりと長いのに、日曜日にしかセーブできないのは不便。展開が単調で、花の種類が増えるまでに飽きるかも。

[5] お客の言葉を頼りに、どの花にするか試行錯誤する作業は楽しい。でも、けっこう重要な花の色がやや判別しにくいのはツライ。とはいえ、お花屋さんを疑似体験できるので、低年齢の女の子にはいいかも。あとはチュートリアルがあればよかったかな。

ゲームボーイアドバンス 7月26日
おすすめ! おすすめ!
カスタムロボGX

任天堂／4800円
アクション・RPG／ロボット

120種類以上のパーツを使ってロボットをカスタマイズし、無重力空間でのバトルを勝ち抜け!

[7] トップビューになったが違和感はない。むしろわかりやすさが携帯機にマッチしている。多数のパーツのカスタマイズは、その効果が実感できて楽しい。またパーツを組み合わせて、多彩な戦法を取れるのも○。シナリオモードもいいけど対戦は燃える。

[7] 戦闘フィールドが3Dから2Dになったが、おもちゃ箱をひっくり返したようなあの戦闘の楽しさは受け継がれている。壁を通り抜ける武器やロボットの存在により、グラフィックは2Dだが立体的な戦闘が味わえるようになっている。テンポも◎。

[8] ニンテンドウ64版にひけをとらないおもしろさ。画面も派手できれいだし、何よりゲームバランスが絶妙。パーツのちがいによる攻撃の差がはっきりと出るので、いろいろ試してみたくなる。ボタンのカスタマイズや攻略アドバイスなど、システム関係も親切。

[8] 2Dになったにもかかわらず、立体的なバトルが楽しめることにおどろき。何よりも『カスタムロボ』が携帯機で遊べるのがファンにはうれしい。ロボのカスタマイズはいつもながら熱いです。パーツを買うという概念の導入は好みがわかれるかも。

BEST PICKs of This MONTH

今月はコレがおすすめ

ゲームボーイカラー 7月26日

昆虫ファイターズ

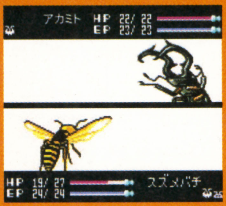

デジタルキッズ／4200円

RPG／冒険

エサを与えたり、トレーニングをつんで強いゲノム昆虫を育て、DD団のキラー昆虫と対決だ。

7 育成＋『ポケモン』風RPG。全体に難易度は低く、小学校低学年でも楽しめるバランス。冒険するフィールドはシンプルながら広く、エンカウント率が高いこともあって探索はやや苦労。存分に戦闘できるのは○か。目新しさはないがていねいな作り。

7 ゲームシステムとしてはオーソドックスですが、演出やテンポがよく、サクサク遊べる気持ちよさがありました。インターフェイスも練られていて遊びやすい。隠れた(失礼！)秀作ってカンジです。目新しさ感は薄いが安心感がある良質作品。

5 グラフィックや画面構成が地味で、システム面の不親切さが目立つ。育成の内容も毎回同じだし、戦闘も単調。でもやり始めると妙な魅力がある。昆虫を育成して戦わせる行為は素直におもしろい。欠点が改善されれば遊びがいがあると思う。

6 目新しさはなく、非常にオーソドックスな作品。テンポよくゲームを進められるが、戦闘が単調に感じる。そのほかにも、ややシステム面で不満はあるが、ゲノム昆虫を育て上げて戦わせる課程はおもしろい。登場する昆虫の多さにもビックリ。

ポケモンミニ™ 7月19日

ポケモンレース ミニ

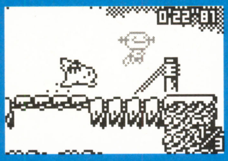

ポケモン／1200円

アクション／アクション

ピカチュウを操作し、ジャンプやターボを駆使して、ゴールを目指すアクションゲーム。

6 ルールはシンプル。ジャンプの着地直後に発動できるミニターボという技をキメるのが楽しい。連続ジャンプとミニターボをくり返してるだけという感覚が強く、奥深さを感じられないのは残念。チャレンジモードは難易度が高すぎてやる気がなくなる。

7 練られたコースレイアウト、多彩なギミック、プレイヤーのテクニックが問われるアクションゲーム。自分のリプレイデータと戦うことも可能。何度もプレイしたくなる中毒性。タイムアタックが熱い。昔のゲームのミニマル的な楽しさがある。

6 これまでの楽しさ詰め合わせセット風ポケモンミニ作品ほど、楽しさが伝わってこない。モードの少なさもさることながら、ゲームの要であるミニターボが出づらいことが原因。ゲーム自体も単純なんだけど、これができないとさらに楽しさ半減。

6 ルールはシンプルなんだけど、チャレンジモードの難易度の高さにビックリ。ターゲット層であるお子様には難しいのでは？　テクニックやアクションは多彩なので、やり込みがいはある。リプレイデータを送受信して友だちと競えるのはおもしろい。

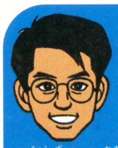

発売本数が多いだけあってオススメも多い!!　まず『スーパーマリオサンシャイン』。細かい難点がないわけじゃないけど、それが吹き飛ぶ魅力が多数。『パワプロ9』は野球好きに限らずどうぞ。『BEACH SPIKERS』も○。アドバンスでは『信長異聞』、『モンスターゲート』、『シャーマンキング』、『Vマスタークロス』といった、前評判が高かったとは言えないゲームが◎。侮れない楽しさ。

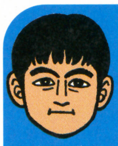

「クリアーのしかたはわかってるんだけどなー」的な難しさ、うまく手がついていかないというか、そんな微妙なバランスが気持ちいいんです、『マリオ』。でも人によっては投げ出してしまうような難しさかも。でもボクは好きです。それと『ザ・ピンボール・オブ・ザ・デッド』、ピンボーラーならおすすめ。あと『昆虫ファイターズ』と『ポケモンレース』がなかなかいいんです。テンポよくて。

小中学生の男の子向けのロボットモノや育成モノがたくさん発売されてるけど、私のイチ押しは『ガチャステダイナデバイス』。時間を忘れて遊びふけりました。8点のゲームの中であえて選ぶとすれば『ウキウキカーニバル』と『マリオ』かな。前者はとくに女の子や大人に遊んでほしい。電灯がともった町の風景は感動です。後者はバリバリの現役ゲーマー向けってことで。

今月発売されるソフトの多さにビックリ。そんな中で俺のハートをガッチリつかんだのは『パワプロ9』。これまでのシリーズも楽しかったが、今回はそれ以上に熱い！『マリオ』の完成度の高さもビックリ。個人的には『勝負師伝説 哲也』。原作ファンなだけに、ハマり度もアップ。『ガチャステ』と『カスタムロボ』もおすすめです。プロレス好きな人は『ファイプロ』がいい感じ。

READER's 読者レビュー

ボンバーマンジェネレーション

ニンテンドーゲームキューブ　ハドソン／6800円

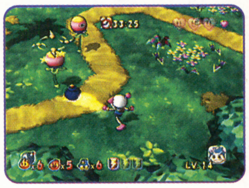

8 誰でも手軽に遊べるアクションゲームに仕上がっている。グラフィックもキレイ。キャラボンの育成も楽しく、そのキャラボンの特性を活かしながら、ゲームを進めていくのもおもしろいと思う。

広島県／もんじゃ太郎

黄金の太陽 ～失われし時代～

ゲームボーイアドバンス　任天堂／4800円

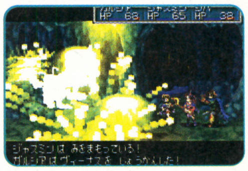

9 シナリオが秀逸。まるで演劇を見ているような気分になる。前作をクリアーしていれば、まちがいなく楽しさは倍増するはず。エナジーを使った謎解きもおもしろいし、ジンシステムも◎。

東京都／黄金のカルテット

読者のレビューを大募集！

プレイしたゲームの感想を100文字前後で送ってくれ！ ゲームタイトルとメーカー名、機種名、点数を忘れずに。採用者には図書カード500円分を進呈するぞ！

あて先

〒154-8528
(株)エンターブレイン
ファミ通キューブ編集部
「読者レビュー」係
E-mailアドレスは
famitsu-cube
@ml.enterbrain.co.jp

※このコーナーでの評価は、サンプル版(ほぼ製品と同様のもの)を使用しています。サンプルが入手できなかったゲームについては、欄外での紹介にとどめ評価はのちの号で掲載します。
※発売日の上のレビュアーのマークは、その批評家がオススメするソフトです。
※数字は10点満点の総合評価です。

NINTENDO
GAMECUBE
頂点へ。
SUPER MARIO
および NINTENDO GAMECUBE は任天堂の登録商標です。©2002 Nintendo

Nintendo
シャイン
TM
SHINE
好評発売中
メーカー希望小売価格
6,800円（税別）
メモリーカード 使用ブロック数 7
●アクション
●1人用
任天堂株式会社　〒601-8501 京都市南区上鳥羽鉾立町11番地1　TEL (075) 662-9611 ホームページ http://www.nintendo.co.jp/

新作ソフトの情報をお届けするったらするったらするったら！

新作！スクープ 88連発!!

ななな、な、なな、なんと！　今月は88連発です！　これには水ピンもビックリ！　つーか水ピンはいつも「マジかよ!?」とかひとり言を連発するほど年がら年中ビックリしているので珍しくもなんともないんですけどね。そんな感じです!!!!

ニンテンドー ゲームキューブ®

アクション	2002年末発売予定	任天堂	GBAケーブル対応	
レース	価格未定	プレイ人数・未定	モデムアダプタ対応	
			ブロードバンドアダプタ対応	使用ブロック数・未定

F-ZERO GC（仮題）

体感スピードはゲーム史上最速!?

今回はデモシーンをドーンと公開するぞ！　この映像はゲームキューブの実機から出力されたものなので、実際のゲーム画面と同等のものと考えていいだろう。どんなに派手なエフェクトがかかっても処理が遅れず、ハイスピードでレースが展開されるさまはまさに感動もの。これは期待しても損はないって感じだ。待て続報！

おなじみのキャプテン・ファルコンも登場だっ！

⬆『F-ZERO』といえばキャプテン・ファルコン。今回もパイロットとして参戦しているようだ。

➡コース中のビルにキャプテン・ファルコンの映像が。やっぱり有名人なんだね。今回はいったいどんな活躍を見せてくれるのか、いまから楽しみ！

ハイスピードでコーナーを突き抜けろ！

⬆近未来風の都市のド真ん中でレースを行うのだ！

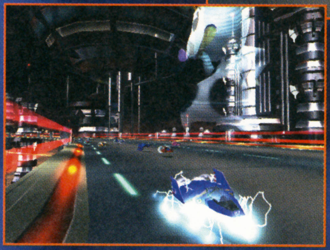

⬅こんな美しい映像が高速でかっ飛んでいくのだ！

これがF・ZEROマシンだ！

⬆このレベルの映像が、60分の1秒の高速描写でつねに動いている。メカ特有の質感までみごとに表現されているのがすごいね！

⬇駆け抜けるF-ZEROマシンを後ろから写した映像。ポリゴンで描かれた画面なのに静止画で見てもこんなに美しいなんて驚き！

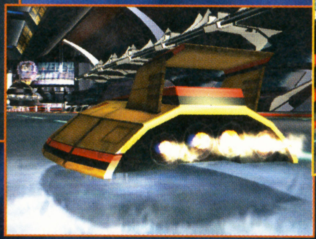

何台ものマシンがコース上を走っているぞ！

⬆コース上は何十台ものマシンが走っている。それでこそレースだね！

コイツはいったい何者!?

⬆コイツもパイロットらしいが、キャプテン・ファルコンとの関係は不明だ。

©2002 Nintendo © AMUSEMENT VISION / SEGA,2002

ニンテンドー ゲームキューブ®

アクション	8月9日発売予定	トミー	GBAケーブル対応	
アニメ	価格6800円	プレイ人数・1～2	モデムアダプタ対応	
			ブロードバンドアダプタ対応	使用ブロック数・10

ZOIDS VS. ゾイドバーサス

自分の好みでカスタマイズしてゾイドバトルだ!

数多くのゾイドの中から使用する機体を選んで対戦する3Dアクション。使用するゾイドはカスタマイズすることが可能で、自分の好みにあった装備をさせて戦えるのだ。いろいろと試すのが楽しいぞ。

スナイプマスター Fブースター

ノーマル

カスタマイズ後

⬆攻撃中心のカスタマイズならFブースターを装備。

カスタマイズ画面

⬅ウェポン、オプション、サブパーツなどの項目が自由に変更可能だ。

バトル画面

⬅LZパンツァーをカスタマイズして戦わせてみた。背中の機銃で攻撃だ！

⬆ゴジュラスギガが、ロングレンジバスターキャノンで攻撃だ！

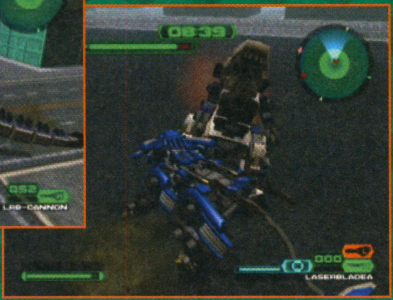

⬇ブレイドライガーにロケットブースターを装備させた。スピード重視で戦うのだ。

ミッションモードに登場するキャラクター

共和国側 メインキャラクター

熱血な主人公ザンと幼なじみのティータ。このふたりにつく新兵教育係がアルバーンだ。

帝国側 メインキャラクター

キザで冷静なライナー、そのお目付け役のクローディア。クローディアを支える役目の曹長がマックスなのだ。

オペレーター

⬆各軍にはカワイイオペレーターさんがいて、戦況を報告してくれるのだ。

兵士

⬆いわゆるザコ敵というヤツ。ガンガン倒されるための存在だ。

初回限定 スナイプマスターのデカールを公開！

このゲームの初回特典版には、ゲームオリジナルのスナイプマスターがついてくる。さらに、そのスナイプマスターに貼るためのデカールもついてくるぞ！　それが右の写真だが、見てのとおりいろいろなものが用意されている。ゲーム中のスナイプマスターは共和国側の機体となっているが、帝国側のエンブレムもあるので、これを貼って帝国側のスナイプマスターに仕上げるのもいいかもね!?

これがスナイプマスターのデカールだ！

はみだしおたより

え～、あつい夏なのでだれかさむいギャグを！（佐賀県・マンゴー）

●ふとんがふっとんだ！　やべっ、おもしろくなっちゃったよ！　……こんなもんでどう？

©1983-2002 TOMY / ©1983-2001 SHO-PRO・MBS・JRK

パーティーゲーム	8月1日発売予定	ハドソン	GBAケーブル対応	―
ボードゲーム	価格6800円	プレイ人数・1～4	モデムアダプタ対応	―
			ブロードバンドアダプタ対応	使用ブロック数・1

Disney's マジカルパーク

イベント&アイテムを紹介だ!!

ディズニーキャラクターたちがマジカルパークを冒険しながらミニゲームで勝負し、ビンゴを揃えていくこのゲーム。今回はボード上で特定のマスに止まると発生するイベントと、ビンゴを完成させるためのさまざまな効果のビンゴアイテムを紹介するぞ。

マップ上のマスでいろいろなイベントが起こるぞ

各エリアでは、ルーレットの出た目に応じてマップ上のマスを進んでいく。マスは全部で15種類あり、それぞれで特定のイベントが発生するようになっているぞ。今回はすべてのマスの絵と効果を掲載。また、6種類のマスについては、そこで起こるイベントの一例も公開してしまうのだ。プレイまえにチェックしておくといいかも!?

⬅ルーレットで移動できるマスが表示される。

➡マップにはこんな感じでマスが並んでいるぞ。

ビッグイベント

エリアの主役にラッキーなことが発生する。

⬆主役のキャラクターの銅像が立っている。何が起こるかはお楽しみ!

スペシャルイベント

エリアマップごとの独特なイベントが起こる。

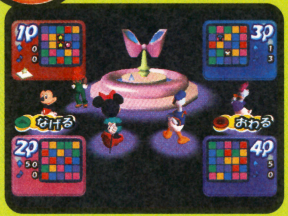

⬆これはカートゥーンパークで発生する"いのりの噴水"というイベント。

ビンゴアクシデント

マジカルアクシデントがビンゴ上で発生する。

⬆全員のビンゴシートにストップサインが置かれてしまうこともあるのだ!!

？？？

何が起こるかわからない運任せのマスだ。

⬆ミッキーが転んでアイテムを落としちゃった!! このあとは……!?

サプライズ

アクション要素のあるイベントが発生する。

⬆合図とともに早押しで競い合う"コルクタウンけっとうひろば"だ。

クリスタル

クリスタルをもらうことができるマスだ。

⬆ボタンを連打し、その連打数に応じた数のクリスタルがもらえる。

そのほかのマス

ショップ
アイテムとクリスタルを交換できる。アイテムの種類は各エリアで異なる。

ステーション
スチームマウンテンエリア限定のマス。止まると汽車に乗れるぞ。

アイテム
何かアイテムをもらうことができるマス。何がもらえるかは不明だ。

ビンゴイベント
ビンゴタイムが発生。プレイヤーの意志でアイテムをシートに置ける。

エアポート
ほかのエリアに飛行機で移動する。ただ、その行き先はランダムなのだ。

パワーアップ
アトラクションを有利にプレイできる"パワーアップ"がもらえる。

アトラクション
ミニゲームで勝負するマス。勝負のあとにはビンゴタイムが待っている。

ハーバー
船を使ってすぐ隣のエリアへ移動できるマス。当然海辺にある。

プルートボックス
イベントで落としたものはプルートが拾うが、その拾い物をもらえる。

はみだしおたより

キノピオとピノキオをまちがえる人いますか?（兵庫県・サマイア）

●いるいる。……っていうかいるよね? ……頼むからいるって言ってくれぇ～っ!

© Disney Enterprises,Inc.

ビンゴアイテムで勝利をつかめ!

ビンゴを揃えるにはビンゴシート上の縦、横、斜めのいずれかの1列をビンゴアイテムで埋めなければならない。アイテムは全部で30種類あり、中には特殊な効果を持つものもある。相手のビンゴを邪魔するためのおじゃまアイテムと呼ばれるものもあるのだ。今回は15種類のビンゴアイテムを紹介するぞ。ちなみに、いちばん右の列の5つのアイテムがおじゃまアイテムだ。

スター
ビンゴシートのどこにでも置ける便利なビンゴアイテムなのだ。

マクダックステッキ
マクダックおじさんのようなおしゃれな紳士が持つステッキだ。

スターシード
時間が経つと最終的にスターになるが、それまでは単なるおじゃまアイテムだ。

スチームステーキ
パワーボックスに入れるとパワーアップが4つももらえるぞ。

ひつじかいのふえ
羊飼いが使う笛なのだ。ネイチャーアイランドで売っているぞ。

モーニングスター
スターシードを置いて2ターン経過するとこれに変化するのだ。

カウボーイハット
カウボーイがかぶっているカッコイイ帽子なのだ。

シャトル・ムーン
フューチャータウンで買える宇宙船の形をしたおもちゃ。

ストップサイン
相手のマスに置くと、2ターンそのマスを使用不能にできるぞ。

かいぞくのはた
海賊のキャラクター、ピートの顔のマークが描かれている旗。

スターダストボトル
星屑の詰まった瓶。コメットテイルというアイテムを使うといいことが?

ワンダーエッグ
なんらかのおじゃまアイテムに変化する不思議なタマゴなのだ。

ワンダーボックス
何が入っているかわからない宝箱。鍵開け師なら開けることができるぞ。

ファンティーカップ
ワンダーアイランドのお土産品で、とってもファンシーなカップだ。

ビンゴダスター
ビンゴシート上のおじゃまアイテムをすべて消すことができるぞ。

POWER UP!

パワーアップアイテムでアトラクションを勝ち抜け!

"♪"はアトラクションを有利に進められるパワーアップアイテムだ。使うと連射速度が上がったり移動速度が速くなったりするぞ。

←パワーアップ中はキャラクターに何らかの変化が!

POWER UP!

いらないアイテムはパワーアップに替えよう

プレイヤーが持つことのできるアイテムは4個までと決められている。いらないアイテムは処分する必要が出てくるが、そんなときはビンゴ画面の中央にあるパワーボックスに入れてしまうのがいい。入れたアイテムがパワーアップに変化するぞ。これによって、プレイヤーにとって必要のないアイテムを有効に使うことができるってわけ。

⬆ビンゴシートの中央部にはパワーボックスがある。これにアイテムを入れるとパワーアップに変化するのだ!

ビンゴを揃えただけでは終わらない

最終決戦はマジカルスクエアーで!

誰かがビンゴを揃えるとラストゲームに突入する。そのあと"ビンゴを揃えた"、"ラストゲームで勝利"などの各賞の発表が行われ、総合1位の人が優勝だ。

特報!

ディズニーキャラクターカードコレクション

マジカルビンゴツアー、マジカルペアツアー、マジカルアソートツアーの3つのモードでエンディングを迎えるとディズニーキャラクターカードがもらえる。もらえる枚数はプレイ内容によって変わってくるぞ。カードの種類は200枚以上もあり、中にはレアカードもあるのだ。

←こんなかわいいカードが200種類以上も用意されているのだ。

⬆このパッケージにカードが入っているぞ。

どんなカードが出てくるかな?

キラキラ光るレアカード

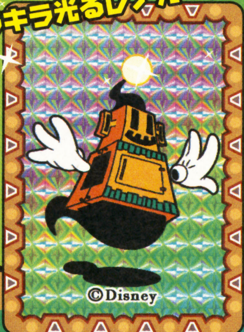

←カードの表面がキラキラ光っているのがレアカードの証なのだ!!

あの有名キャラクターたちが総登場!

はみだしおたより

プレゼントがあたったときはすごくうれしかったです。(愛知県・ゲームQ) ●というか、はがき全体を黄色の蛍光ペンで塗るのはやめて~。目がチカチカして死ぬかと思ったよ。

アドベンチャー | 秋発売予定 | カプコン | GBAケーブル対応
アクション・ホラー | 価格未定 | プレイ人数・1 | モデムアダプタ対応
ブロードバンドアダプタ対応 | 使用ブロック数・未定

biohazard 0 zero

バイオハザード ゼロ

秋の発売に向けて少しずつ新事実が明らかになっている『biohazard 0』。今回はレベッカとビリー、ふたりの主人公のあいだでのアイテムのやりとりや、初登場のエリア、そして凶悪な新クリーチャーについて紹介していこう。なかでも新クリーチャーの迫力は圧倒的。いまから恐れおののくべし！

パートナーザッピングでできるアレコレとは？

『0』ではゲーム中に登場するアイテムをふたりで共有することになる。ここで問題になるのがその受け渡しの方法だ。ここでは操作していないキャラクターの行動を決める方法とあわせて解説しよう。

ふたりだからできること

アイテムの交換

ふたりのキャラクターがいっしょに行動する必要がある。過去のシリーズでアイテムボックスにアイテムを移し替えた感覚で交換できるぞ。

⬆右が操作中のキャラクター。今回はカギを選んでAボタン。

⬇メニュー出現。"交換"を選ぶ。"置く"コマンドにも注目。

⬆あとは交換したいアイテムを選ぶ。空欄との交換もできるぞ。

パートナーの行動設定

"パートナー"コマンドを選ぶと、単独行動と共同捜索のサブメニューが出現。単独行動では、敵の出現時に攻撃させるか待機させるかも選べる。

⬆パートナーコマンドを選択。サブメニューもすでに見える。

⬇単独行動をさせることに。さらに敵には攻撃を選択した。

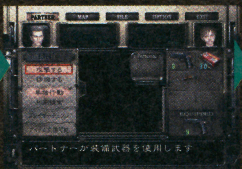

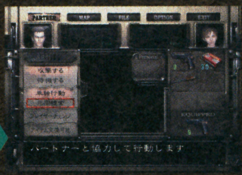

⬆もちろん共同捜索を選べばパートナーと協力して戦えるぞ。

強烈 大サソリ登場!!

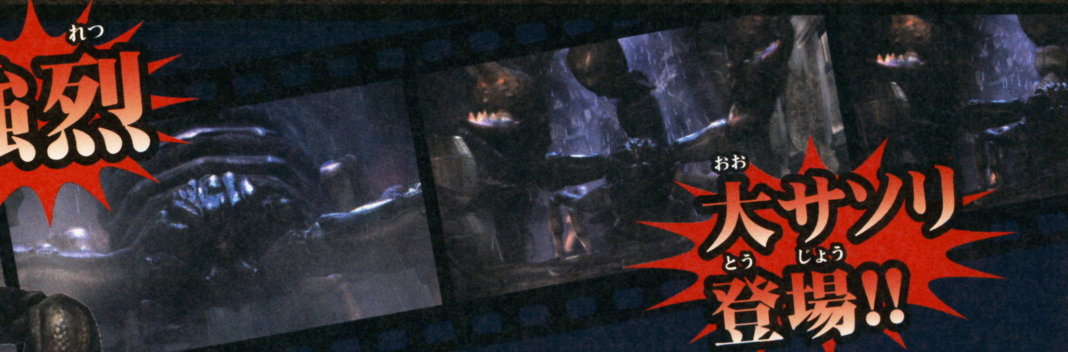

体長:3メートル(尻尾含まず)
体高:3メートル
幅:1メートル(ハサミ含まず)

列車の天井に大穴を開けるほど巨大で鋭利なハサミ。太く鋭い尾。鈍く輝く堅い甲殻。初登場のクリーチャー、大サソリは、あえて名前がつけられていないことから、ゾンビ犬、クロウなどと同様、2次感染モンスターであると推測される。上はその登場シーン。右は実際の戦いの様子だ。

はみだしおたより

夢の中でジルとレベッカが、どっちが美人かケンカしています。どう思います?(結果は私が夢で伝えます)(大阪府・月水蘭)

●どっちを選んでもマグナムで撃たれそうなのでカンベン!

©CAPCOM CO.,LTD.1996,2002 ALL RIGHT RESERVED. ※画面は開発中のものです。

新エリア登場!!物語の舞台は広がる……

これまでの情報では、列車の中が舞台になることが判明していたよね。今回は、新たにいろいろな場所を探索する主人公たちの姿が明らかになったのだ。列車の中のような場所もあるし、そうではなさそうな場所もある。どちらにしてもサバイバルの臨場感たっぷりの状況だ!

Toilet トイレ

⬆個室をひとつひとつ探索してまわる。いかにも何かが出そうだ。

➡……っと思ったらやっぱり登場。戦うのか、逃げるのか、決断を!

⬆広さや排水溝から、列車ではないどこかの建物の中だとわかる。鏡に映るレベッカの後ろ姿にも注目!

Library 書庫

⬅長い歴史を感じさせる書庫内の風景。しかし、ここにも犠牲者の姿が……。

もはや人知の及ばぬ場所に……

Hall ホール

重厚な趣のようだが……

⬆前作に登場したものに似た雰囲気を持つホール。正面の肖像画は、一連の事件のカギを握る人物なのか?

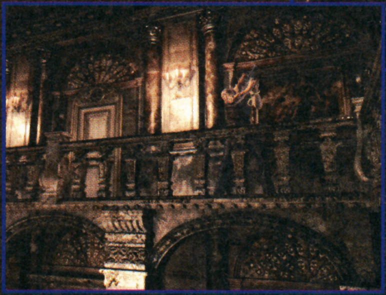

⬅ホールの一部分。ホールの造りが多重構造なのがわかる。見通しはいいので危険は少ないハズなのだが……。

Boiler room ボイラー室

⬇➡列車の中か外かは不明。ただしボイラーの大きさから建物内の施設かと思われる。煌々と輝く釜にも何か独特の仕掛けがあるのだろうか?

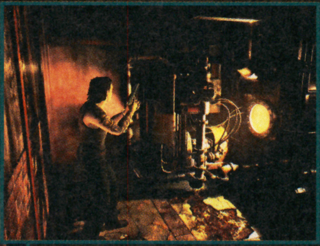

にじり寄る凶悪な毒針!!

⬅⬇サソリの位置が微妙に前後していることから、位置をズラしつつ攻撃してくることがわかる。

⬅⬇攻撃がヒットすると、大サソリは緑色の体液を跳ばす。何度もくり返し弾丸を撃ち込むうちに、大きなカラダが崩れ落ち……。はたして本当に倒すことができたのだろうか?

⬆ビリーはサブマシンガンで攻撃。足止めになるのか!?

倒れたのか!?

はみだしおたより

本当にありがとうございます。あれは一生の思い出です(福島県・んっ??)

●いやいや、こっちもいい経験させてもらったよ。まさかキミがフ○チンでアイ〜ン体操を踊ってくれるなんて!

僕は友だちから「モンキー」と言われます。なんでも『スーパーモンキーボール』の主人公に似てるからだそうです。どうすればいいですか？
（埼玉県・モンキィ）
●胸を張って生きればいいと思うよ。

ニンテンドー ゲームキューブ

アクション・バラエティー	秋発売予定	セガ	GBAケーブル対応 モデムアダプタ対応 ブロードバンドアダプタ対応	使用ブロック数・未定
コミカル	価格未定	プレイ人数・1〜4		

スーパーモンキーボール2™

パーティーゲームとキャラクターを紹介だ!!

おサルのアイアイを操作して、マッドヒヒ博士が盗んだバナナをすべて集めるのだ！ 今回はみんなで楽しく遊べるパーティーゲームの中の4種類と、かわいい登場キャラクターたちを紹介するぞ。

⬅ボールに入ったおサルのアイアイがバナナを集めていく不思議なゲームだ。

モンキードッグファイト

パイナップルミサイルでライバルたちを撃墜。大興奮のドッグファイトが楽しめるぞ。おサルたちの空中戦は迫力満点なのだ!?

⬅画面分割で4人対戦可能。ふたりで対戦するより断然おもしろくプレイできる。

ボールを羽代わりに大空を舞うのだ！

⬆ふだんは中に入って使用しているボールを羽替わりにして飛ぶおサルたち……。気持ちよさそう!?

モンキーゴルフ2

ユニークに仕上げられた全18ホールをドライバー、アイアン、パターを使い分けてクリアーしよう。本格的なゴルフゲームなのだ。

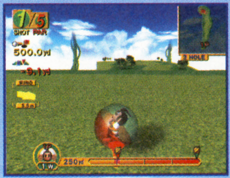
⬅もしや、おサルがゴルフをするというよりゴルフボールとして使われているだけ？

本格的なゴルフゲームが楽しめるぞ！

⬆大自然に囲まれた美しいコースを巡るのだ。ついにおサルたちもゴルフを楽しむ時代になったか……。

ダブルスで勝負だ！

⬆シングルスはもちろんのこと、ダブルスでもプレイできるテニスゲーム。

モンキーテニス

ダブルスでプレイすることで4人同時プレイも可能なテニスゲーム。相手のコートに豪快なスマッシュを決めてゲームを制するのだ！

➡豪快なスマッシュを決めたら、リプレイ画面をじっくり眺めてカッコイイ自分に酔いしれるのもいいかも。

おサルがガンシュー!?

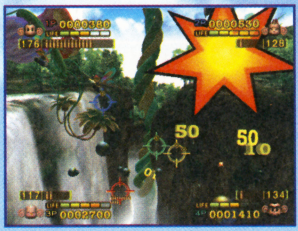
⬆爆弾を持った蝶のような敵が出現する、システムも本格的なガンシュー。

モンキーショット

あらゆる方向から押し寄せる敵に照準を合わせ、タマを撃って倒しまくるガンシューティングゲーム。敵にミサイルを撃たれるまえに倒すのだ！

➡狙われたプレイヤーの画面には警告が表示されるぞ。飛んできたミサイルをうまく打ち落とすのだ！

登場キャラクター紹介

主人公 アイアイ

バナナが大好きで、脳天気に暮らしているおサル。バナナさえ食べられればどんな苦難も平気なのだ。

アイアイの未来のおヨメさん ミーミー

アイアイの未来のお嫁さんでしっかりもの。オテンバな面もあるが、みんなに親切な人気者だぞ。

ベイビー

アイアイとミーミーの子供。ふたりの結婚を邪魔しようとする博士を止めるために未来から来た。

ゴンゴン

昔はライバルだったが、いまではアイアイの親友。最強のおサルを目指し毎日鍛えている努力家。

悪の科学者マッドヒヒ博士と助手

マッドヒヒ博士

タイムマシンで未来から来た悪の科学者。みんなの嫌われ者なのだ。

助手

本名は博士でさえ知らない。無口で見かけは怖そうだがじつは内気なのだ。

©AMUSEMENT VISION / SEGA,2001,2002

ニンテンドー ゲームキューブ

クリックアドベンチャー	8月9日発売予定	任天堂	GBAケーブル対応	
冒険	価格6800円	プレイ人数・1	モデムアダプタ対応 / ブロードバンドアダプタ対応	使用ブロック数・3

Disney's ミッキーマウスの不思議な鏡

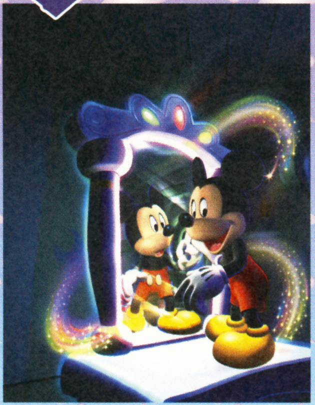

オバケによって鏡の世界へ連れ込まれてしまったミッキー。元の世界へ返るための出入り口である不思議な鏡もオバケが壊してしまった！世界の屋敷中に散らばった鏡の破片を集め、ミッキーを元の世界へ帰してあげよう！

鏡の世界の謎を解いて脱出するのだ！

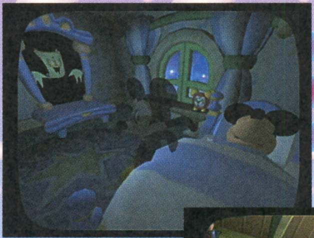

⬆夢の中のミッキーがオバケに誘われて、鏡の中へ入ってしまう。

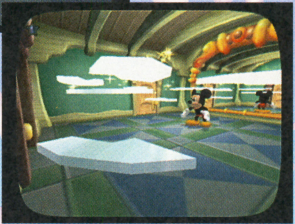

➡不思議な鏡の破片が屋敷中に散らばる。

行動はカーソルで

➡虫めがねが表示されたところは調べることができる。

虫めがねカーソルでチェック

とびらカーソルで部屋を移動

⬆とびらにカーソルを重ねるととびらカーソルが表示され部屋を移動できる。

トリックを使って謎を解く

星マークのトリックカーソルはトリックが発生する場所だ。ここでエナジースターを使うとイベントが発生するぞ。

⬅トリックカーソルが出る場所ではトリックが発生。エナジースターが必要。

➡タンスにハマッたショックで棚の上から鍵が落ちてきた！

ニンテンドー ゲームキューブ

アクション・アドベンチャー	9月発売予定	任天堂	GBAケーブル対応	
SF	価格未定	プレイ人数・1	モデムアダプタ対応 / ブロードバンドアダプタ対応	使用ブロック数・未定

STARFOX ADVENTURES スターフォックスアドベンチャー

登場キャラクターの画面写真を公開！

ダイナソープラネットを舞台にフォックスたちが大冒険をする。そこでは個性的なキャラクターたちとの出会いが待っているぞ。今回はフォックスに協力してくれる仲間たちを紹介するのだ！

フォックスに協力してくれる仲間たち

謎の美女クリスタル

⬆美少女クリスタル。クリスタルの体にまとわりついている物体はいったいなんだろう!?

NUS（通称ロブ）

⬅前作でも活躍したNUSナウスが改良されて再登場だ。

岩の巨人ワープストーン

➡フォックスよりも何倍も大きい岩の巨人、ワープストーンだ。ワープさせてくれるのかな？

ダイナソープラネットはこんな感じ

➡ダイナソーの住人はおもに恐竜。たくさんの種族が暮らしているようだ。

©2002 Nintendo Game by Rare.Rareware logo is a trademark of Rare. ©2002 Disney Licensed to Nintendo.Developed by Nintendo and CAPCOM.

はみだしおたより
ホントーに悩んでいます。人間としてゲームと勉強のどちらをとるべきでしょうか？（兵庫県・森羅）
●ぶっちゃけた話、勉強ですな。

うわっ！ 逃げろ～。（静岡府・かねぞう）
●こらっ！ 待て～。

ニンテンドー ゲームキューブ

アクション	9月12日発売予定	コナミ	GBAケーブル対応	—
野球	価格6800円	プレイ人数・1～2	モデムアダプタ対応	—
			ブロードバンドアダプタ対応	使用ブロック数・未定

THE BASEBALL 2002 バトルボールパーク宣言 パーフェクトプレイプロ野球（仮題）

➡選手の顔グラフィックは超リアル。まるでテレビ中継を見ているような気分？

⬅もちろん球場も超リアル。ちなみにこれは甲子園球場。え？ 見ればわかるって？

超リアルな野球ゲームが登場！

超リアルなグラフィックが好評の『バトルボールパーク』が、ついにゲームキューブで登場。このゲームはなんと、『実況パワフルプロ野球』シリーズを作っている開発チームが制作しているのだ！

⬅投打のシステムは『パワプロ』シリーズのシステムが採用されているぞ。

選手作成機能つき

➡オリジナルの選手を作成できるモードもあるのだ！

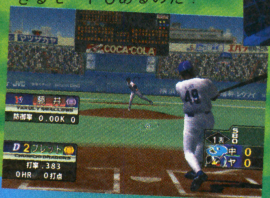

⬅熱い戦いがくり広げられることまちがいなし！

ニンテンドー ゲームキューブ

アクション	8月8日発売予定	アクレイムジャパン	GBAケーブル対応	—
野球	価格5800円	プレイ人数・1～4	モデムアダプタ対応	—
			ブロードバンドアダプタ対応	使用ブロック数・59

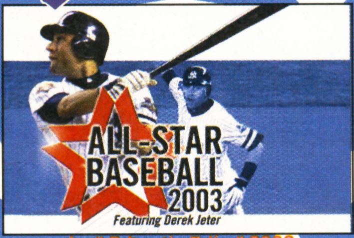

オールスター ベースボール2003

メジャーリーグがゲームキューブにやってくる！

アメリカのメジャーリーグを題材にした野球ゲーム。イチローや新庄など、現在メジャーリーグで活躍している日本人選手たちも登場するぞ。

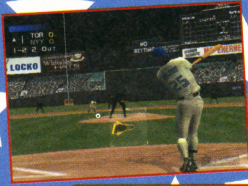

⬅メジャーリーグ全30チームが使用可能。

➡野球の本場の迫力を味わうことができる。

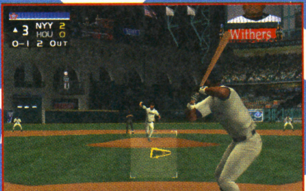

⬆900人を越えるメジャーリーガーたちが登場。もちろん選手の名前は実名だぞ。

往年の選手も登場

マイク・シュミットやレジー・ジャクソンなど、野球殿堂入りした往年の選手たちがゲームに登場するぞ。

➡懐かしの選手たちが登場。彼らを知ってる人はかなりのメジャーリーグ通だ。

ニンテンドー ゲームキューブ

アクション	9月6日発売予定	ユークス	GBAケーブル対応	—
プロレス	価格6800円	プレイ人数・1～4	モデムアダプタ対応	—
			ブロードバンドアダプタ対応	使用ブロック数・14

WRESTLEMANIA X8
レッスルマニア エイティーン

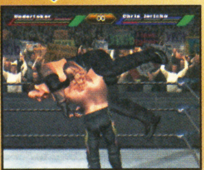

⬆スーパースターたちが戦う姿は迫力満点だ！

⬇なんと女性マネージャーも戦っちゃいます。

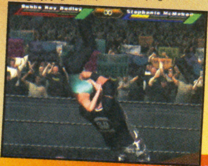

現在、世界でもっとも人気のあるアメリカのスポーツエンターテインメント、WWE。そのWWEを題材にしたプロレスゲームがゲームキューブで登場するぞ。多彩なモードがあるうえに、TLCマッチやテーブルマッチなど、WWEファンにはおなじみの対決方法も用意されているのだ！

数々のスーパースターが登場

⬆隠し選手も含めて、なんと30人以上ものレスラーが登場するぞ。

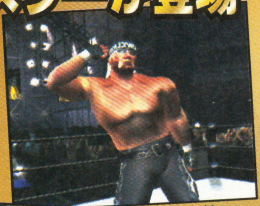

⬆大人気のハリウッド・ホーガンも登場。

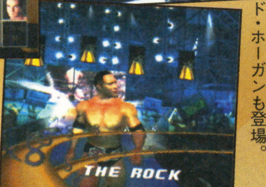

➡ハリウッド映画にも出演した人気レスラー、ザ・ロック様が入場。

©2002 NTV ©2002Konami Computer Entertainment Osaka (社)日本野球機構公認 NPB BIS プロ野球公式記録使用 フランチャイズ11球場公認 ACCLAIM ENTERTAINMENT, INC. PRESENT SALL-STAR BASEBALL(TM) 2003 DEVELOPED BY ACCLAIMSTUDIOS AUSTIN. MAJOR LEAGUE BASEBALL AND HALL OF FAME TRADEMARKS AND COPYRIGHTS ARE USED WITHPERMISSION OF MAJOR LEAGUEBASEBALLPROPERTIES, INC. AND THE NATIONAL BASEBALL HALL OF FAME, RESPECTIVELY VISIT THE OFFICIAL WEBSITE AT MLB.COM ©MLBPA OFFICIAL LICENSE -MAJORLEAGUE BASEBALL PLAYERS ASSOCIATION. VISIT THE PLAYERS CHOICE ON THE WEB ATWWW.BIGLEAGUER.COM. ©2002 DONRUSS TRADING CARD CO. ARLINGTON, TX 76011-6333 -PRINTED IN USA ALL-STAR BASEBALL(TM) AND ACCLAIM(TM) &©2002 ACCLAIM ENTERTAIMENT, INC. ALL RIGHTS RESERVED. DEVELOPED BY ACCLAIM STUDIOS AUSTIN. PUBLISHED BY ACCLAIM JAPAN LTD. The names of all World WrestlingEntertainment televised and liveprogramming, talent names, images, likenesses, slogans and wrestling moves and all World Wrestling Entertainment logos are trademarks which are the exclusive property of World Wrestling Entertainment, Inc. ©2002 World Wrestling Entertainment, Inc. All Rights Reserved. Game and Software c 2002 THQ/JAKKS Pacific LLC. Used under exclusive license by THQ/JAKKS Pacific, LLC. Developed by Yuke's Co., Ltd. Yuke's Co. and its logo are trademarks of Yuke's Co., Ltd. JAKKS Pacific and the JAKKS Pacific logo are trademarks of JAKKS Pacific, Inc. THQ and the THQ logo are registered trademarks of THQ Inc. All Rights Reserved. ©YUKE'S

ニンテンドーゲームキューブ

アクション	秋発売予定	バンダイ	GBAケーブル対応	—
プロレス・アニメ	価格未定	プレイ人数・1〜4	モデムアダプタ対応	—
			ブロードバンドアダプタ対応	使用ブロック数・未定

キン肉マンII世 second generations
新世代超人VS伝説超人

超人たちが熱いバトルをくり広げる！

今回も前回に引き続き、登場することが明らかとなった超人たちを紹介。伝説超人であるバッファローマンとラーメンマンに加え、新世代超人のセイウチンとガゼルマンのバトルシーンを大公開だ！

今回は4人の超人を大公開！

バッファローマン
⬅強烈なフェイスバスターが決まったぜ！

セイウチン
➡セイウチンのSTFからは逃げられない！

ラーメンマン
➡ラーメンマンの大技、百戦百勝脚だ！

ガゼルマン
⬅ガゼルマンのチャランボが炸裂する！

ニンテンドーゲームキューブ

パーティーゲーム	10月発売予定	アスミック・エース エンタテインメント	GBAケーブル対応	—
ボードゲーム	価格未定	プレイ人数・1〜4	モデムアダプタ対応	—
			ブロードバンドアダプタ対応	使用ブロック数・未定

ドカポンDX
-わたる世界はオニだらけ-

RPGテイストのボードゲームがキューブに登場！

ボードゲームにRPG要素を加えた『ドカポン』シリーズ最新作が、ゲームキューブに登場するぞ！　道をふさいで動きを封じたり、トップのプレーヤーにほかの全員で遠隔魔法をかけまくったりしてヒキョーの限りを尽くし、あの手この手でライバルを蹴落としていこう！

⬅RPG要素を含んだ戦闘シーンはかなり熱い。

➡マップの移動は、ボードゲームなのだ。

予測不能のイベントで一発逆転も

いきなり起こる天災イベントや週の初めに発生するイベントはそれまでの状況を一気に変える！

⬅強制参加の天下一品最強武闘会とは!?

⬆ニュースで地震予報をやっている。本当に起こるの？

地震予報だ

ニンテンドーゲームキューブ

アクション・パズル	9月13日発売予定	ケムコ	GBAケーブル対応	—
コミカル	価格5800円	プレイ人数・1〜2	モデムアダプタ対応	—
			ブロードバンドアダプタ対応	使用ブロック数・4

エッグマニア
つかんで!まわして!どっすんぱず〜る!!

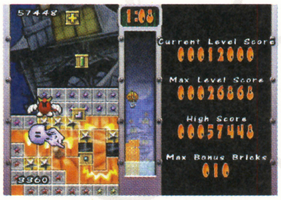
⬅すき間まで飛び降りてブロックを埋めよう

➡ジャンプすれば、より速くブロックをつかめるぞ。

新感覚のパズルゲームが登場。空から降ってくるいろんな形のブロックをキャッチして積んでいこう。すき間を残したままだと、水の力で積み上げたブロックが崩れてしまうぞ！

落ちてくるブロックをすき間なく積もう

ブロックを選んでキャッチだ

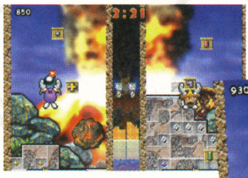
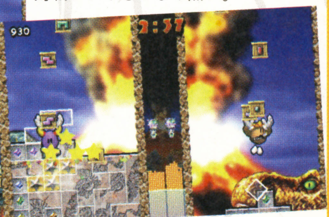
⬅⬇ひとりで遊ぶのもいいけど、対戦プレイもかなり熱い。

⬅アイテムもブロックと同じようにキャッチして、うまく使おう！

はみだしおたより

なんだか元気が出ません。（群馬県・彩め）

●元気だせ〜。そんなときは、太陽に向かって大きな声で叫べ！

ⓒゆでたまご/集英社・東映アニメーション・テレビ東京　ⓒBANDAI 2002　ⓒ2002 Asmik Ace Entertainment Inc. /TYCOON
ⓒ2002 HotGen Studios Limited. All rights reserved.The Eggo Mania logo and the HotGen Studios logo are the registered trademarks of HotGen Studios Limited.

このはがきを書くのに3日かかりました。（三重県・ノラエモン）

●この返事を書くのに20秒かかりました。

ニンテンドー ゲームキューブ

アクション	9月26日発売予定	セガ	GBAケーブル対応	―
サッカー	価格5800円	プレイ人数・1～4	モデムアダプタ対応	―
			ブロードバンドアダプタ対応	使用ブロック数・5

SEGA SOCCER SLAM セガサッカースラム

反則行為オーケーのド派手なサッカーゲームが登場！　とにかく相手からボールを奪い、必殺シュートでゴールを決めちゃおう！

⬅オフサイドはおろか、イエローカードもありません。

➡相手を殴ってボールを奪ってもオーケー。

ド派手なシュートを決めろ!!

スポットライトシュート

➡スポットライトの下でシュートをすると、ド派手なスポットシュートが炸裂。

キラーシュート

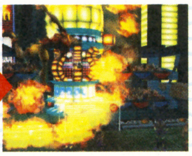

➡相手選手を吹っ飛ばす強烈なキラーシュート。めちゃくちゃド派手ですな。

ニンテンドー ゲームキューブ

アクション	9月19日発売予定	セガ	GBAケーブル対応	―
レース	価格6800円	プレイ人数・1～2	モデムアダプタ対応	―
			ブロードバンドアダプタ対応	使用ブロック数・未定

GRAND HEAT グランドヒート

超エキサイティングなレースゲームが登場。逆走や幅寄せなど危険な走りをするとゲージが貯まり、ゲージがいっぱいになるとブーストが発動する。ブーストが発動すれば、さらにスリリングな走りを体感できるぞ。

⬅クラッシュシーンも圧巻。すごい勢いで吹っ飛びます。

⬆ハイウェイをハイスピードで激走するのだ！

⬇こんな街中を走ることもできる。道が狭い！

⬆美しい景観に目を奪われないように注意しよう。

さまざまなコースを激走せよ

ゲージを貯めてブーストを発動させろ！

⬆左下のゲージが貯まるとブーストが発動。ゲージは幅寄せなど高度な走りをすれば貯まるぞ。

ニンテンドー ゲームキューブ

テーブルゲーム	8月9日発売予定	アテナ	GBAケーブル対応	―
麻雀	6800円	プレイ人数・1	モデムアダプタ対応	―
			ブロードバンドアダプタ対応	使用ブロック数・未定

本格派麻雀ゲームが登場！

SINCE 1993 KIWAME XVIII THE PROFESSIONAL MAHJONG SIMULATOR 極麻雀DXII
— The 4th MONDO21Cup Competition —

本格派麻雀ゲーム、「極」シリーズの最新作。今作はスカイパーフェクTVで放映されている人気麻雀番組を題材にしていて、番組に登場するプロ雀士16人と対局することができるぞ。

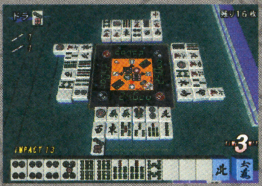

⬆4人打ちの本格麻雀がついにゲームキューブで遊べるぞ！

⬆自分の分身となる雀士のビジュアルを選択するのだ。

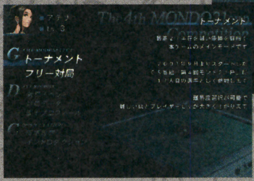

➡いろいろなモードが用意されているぞ。

さまざまな対局相手が登場

⬆プロ雀士16名たちと熱い戦いをくり広げよう。美人雀士の二階堂姉妹も登場するぞ。

ⓒSEGA CORPORATION,2002 ※画面は開発中のものです。ⓒ2001 CRITERION SOFTWARE LTD. Published by SEGA CORPORATION,Developod by CRITERION SOFTWARE LTD. GRAND HEAT is a Trademark of SEGA CORPORATION,2002.SEGA is a registered Trademark of Sega Corporation ⓒ2002 Athena ALL RIGHTS RESERVED

ニンテンドー ゲームキューブ™

アクション | 7月4日発売 | カプコン
対戦格闘 | 価格4800円 | プレイ人数・1～2

GBAケーブル対応 / モデムアダプタ対応 / ブロードバンドアダプタ対応 / メモリーカード59同梱 / 使用ブロック数・2

CAPCOM VS. SNK 2 EO MILLIONAIRE FIGHTING 2001

カプコン バーサス エス・エヌ・ケイ2EO ミリオネア ファイティング2001

2大対戦格闘ゲームメーカーのキャラクターたちが大集結！ 簡単操作でド派手な必殺技がくり出せる新機能"GC-ISM"を搭載しているので、格闘ゲームが苦手な人でも、十分に白熱のバトルが楽しめるぞ。

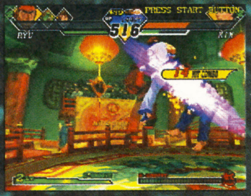

➡人気格闘ゲームのキャラクターたちの競演！

⬇新機能"GC-ISM"のおかげで、誰でも簡単に超必殺技がくり出せるぞ。

⬅もちろん（？）、隠れキャラクターも存在するのだ。

決めろ！超必殺技!!

ニンテンドー ゲームキューブ™

アクション | 7月19日発売 | セガ
スポーツ | 価格6800円 | プレイ人数・1～4

GBAケーブル対応 / モデムアダプタ対応 / ブロードバンドアダプタ対応 / 使用ブロック数・3

VIRTUA BEACH VOLLEYBALL BEACH SPIKERS™

ビーチスパイカーズ

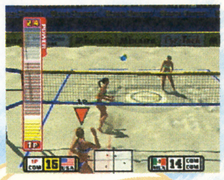

⬆タイミングを合わせて、レシーブ、トス、スパイク！

世界各国の美女たちがビキニ姿で熱戦をくり広げるビーチバレーゲームが登場。各種テクニックを駆使して、砂浜の女王を目指そう。ワールドツアーモードでは、キミだけのオリジナルチームを作成することができるぞ。

美女たちの熱き戦い！

⬆登場するのは、ビキニ姿の美女ばかり！ トーナメントの頂上目指して、華麗なる熱き戦いを勝ち抜こう!!

⬇ワールドツアーモードでは、顔や水着を選択することで、オリジナル選手が作れる。

ニンテンドー ゲームキューブ™

シミュレーション | 7月19日発売 | トミー
育成・コミュニケーション | 価格6800円 | プレイ人数・1～4

GBAケーブル対応 / モデムアダプタ対応 / ブロードバンドアダプタ対応 / 使用ブロック数・30

MUTSUとのほほん

➡言葉を覚えると、その言葉を使って話しかけてくる。

癒し系電子ペットMUTSUが、ゲームキューブにお引越し！ 不思議な水の世界で暮らす生き物MUTSUに言葉や音楽を教えて、コミュニケーションを取ろう。仲よくなるにつれて、MUTSUはどんどん賢くなっていくぞ。もちろん、エサをあげることも忘れずに。

MUTSUがキミを癒してくれる！

⬆メロディーを作曲して教えることもできる。気に入ってくれるかな？

⬅いつもの水槽から飛び出して、全12ステージを大冒険！

ニンテンドー ゲームキューブ™

アクション | 7月18日発売 | コナミ
コミカル・サッカー | 価格6800円 | プレイ人数・1～4

GBAケーブル対応 / モデムアダプタ対応 / ブロードバンドアダプタ対応 / 使用ブロック数・15

Disney Sports Soccer

ディズニースポーツ：サッカー

ディズニーキャラクターたちがサッカーで大激突！

ディズニーキャラクターたちがたくさん登場する、大興奮のサッカーゲーム。多彩なアクション、そして"マジック"と呼ばれるワザを使って強敵たちを勝ち抜こう。試合に勝つと、ゲームをより有利に戦えるアイテムをゲットできるぞ。

⬆ディズニーキャラクターたちがサッカーで大激突！

⬆決定的なシーンはリプレイで再現。まるでテレビ中継を見てるみたい！

⬆試合に勝つとアイテムが手に入る。これでつぎのゲームももらったっ!?

はみだしおたより

のび太でも十分優等生だぁ～。（兵庫県・のび太）

●おいおい、なんかキミの成績、心配だなぁ。

ⓒCAPCOM CO.,LTD.2001.2002 ALL RIGHTS RESERVEⓒPLAYMORE Corporation.200
※『CAPCOM VS SNK2 EO』は、一部(株)プレイモアの許諾を受けて、(株)カプコンが製造・販売するものです。※『SNK』は(株)プレイモアの登録商標です。
ⓒSEGA-AM2/SEGA,2001,2002 Produced under the authority of The Procter＆Gamble Company,owner of the trademark of "PRINGLES and character design" ⓒ2002 TOMYⓒDisney Enterprises,Inc.

RPG	11月21日発売予定	ポケモン	ゲームボーイアドバンス専用	モバイルアダプタGB対応
冒険	価格未定	プレイ人数・1〜2	バックアップ機能つき	容量64メガ
			通信ケーブル対応	

ポケットモンスター® Pokémon ルビー　ポケットモンスター® Pokémon サファイア

今度は戦争だ？ 新しいバトル、それは2VS2!!

期待の『ポケモン』シリーズ最新作、『ルビー』と『サファイア』がゲームボーイアドバンスに堂々登場だ。今回は新要素となる2VS2の対戦の詳細や、新ポケモンの紹介をあわせて大公開するぞ。

今作では、トレーナーがポケモンを2体ずつ出し合う2VS2の対戦が可能になった。相対するポケモンが使用するわざにはそれぞれタイプがあり、バトルをするときに相手のポケモンに対してわざの得意、不得意が存在するのだ。使用ポケモンがくり出すわざをよ～く考えて、戦略を組立てていくことになるぞ。

⬆いよいよ対戦スタート！　バルビートとヨマワルを使ってポケモンバトルに挑む。

⬇敵のポケモンはソーナノとキノココ。メガドレインをかわせ。

⬆こちらはペリッパーとホエルコVSサメハダーとバルビートのバトル！

新ポケモンがくり広げるガチンコバトル!!

『ポケモン』シリーズの花、1VS1の対戦も当然アリ！　ここでは新ポケモン3体のデータと、それぞれがどんなバトルを行っていくことになるのかをちょっとだけ紹介してしまおう。ほかにどんなポケモンが登場し、そして灼熱のバトルを展開することになるのか？　期待に胸ふくらませてソフトの発売を待とう！

キノココ

きのこポケモン
高さ：0.4メートル
重さ：4.5キログラム

キノココ VS ヨマワル

⬇敵のキノココの必殺わざ、メガドレインがヨマワルの全身を包みこむ。

キノココのメガドレイン！

ペリッパー

みずどりポケモン
高さ：1.2メートル
重さ：28.0キログラム

ペリッパーのかぜおこし！

サメハダー VS ペリッパー

⬆ペリッパーのくり出す強力なつむじ風がサメハダーに迫る！　きょうぼうポケモンサメハダーの反撃なるか？

サメハダー

きょうぼうポケモン
高さ：1.8メートル
重さ：88.8キログラム

物語は町から始まる？

現実世界に存在するかのような町をめぐってさまざまな人と出会い、笑い、ときに涙する。そこにはプレイヤーそれぞれのドラマが存在するのだ。ポケモン捜しの旅とは新しい自分を発見することなのかもしれないね。

⬅かわら屋根の家々が軒を連ねるどこか懐かしい町。

⬆いっぽうこちらは近代的なビルがところせましと立ち並ぶ……オフィス街？　それともシティ？

はみだしおたより
ウーロン茶は好きですか？（北海道・スーパーマリオ）
●最近のお好みはアサヒの中国緑茶凛よ。苦味が少なくてさっぱりしてるのよ。

©2002 Pokemon　©1995-2002/Nintendo/Creatures Inc./GAME FREAK inc.

ゲームボーイ アドバンス

アクション	9月発売予定	任天堂	ゲームボーイアドバンス専用	モバイルアダプタGB対応
コミカル	価格4800円	プレイ人数・1〜4	バックアップ機能つき	容量未定
			通信ケーブル対応	

(仮題)

ヨッシーといっしょに冒険に出かけよう

スーパーファミコンの大人気タイトル『ヨッシーアイランド』が『スーパーマリオアドバンス3』となって発売されるぞ。前号に引き続き今回も遊びどころ満載のステージを大紹介だ!

さらわれた赤ちゃんを救出しよう

コウノトリが運んでいた双子の赤ちゃんのひとり、赤ちゃんルイージがクッパ王国の魔法使いにさらわれてしまう。ヨッシーは残った赤ちゃんマリオを背中に乗せて、危険なワナと敵キャラクターが待つヨッシーアイランドに救出に向かうことになるのだ。

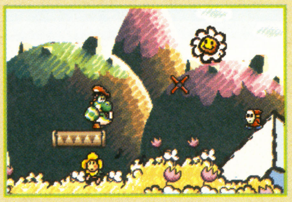

⬆背中の赤ちゃんマリオを守りながら先へ進もう。

⬆ひとりで遊ぶもよし。みんなで遊ぶのもまたよし。

⬆見た目が鮮やかでカラフルなヨッシーたち。キミはどれを選ぶ?

多彩なステージをめいっぱい楽しんじゃおう!

『スーパーマリオアドバンス3』の冒険の舞台となるヨッシーアイランドには、しかけられた危険なワナと100種類以上もの敵キャラクターがヨッシーの行く手をはばむ。赤ちゃんルイージ救出のため、迫り来る危険もなんのそのタマゴ投げアクションを駆使してステージに挑むことになるぞ。クッパ王国の魔法使いをヨッシーとともに捜し出すだすのだ!

パックンフラワーだ!

⬆鋭い牙を持つ大口モンスターが迫る!

ヨッシーで反撃だ!

⬆ごぞんじながーい舌を使ったヨッシーの反撃だ! これにはさしものモンスターもたじたじ?

➡野を越え、山を越え赤ちゃんルイージ救出のため、ひたすらに走る。がんばれヨッシー!

⬆覆面姿の敵キャラクターが空中から攻撃をしてくる? それとも地上から?

石橋をジャンプ!

⬆ふたつに折れてしまった石橋をラクラクジャンプ! さすがヨッシーだね。

ボーナスチャレンジもあるぞ

⬆どんな条件で発生するのかまだ未定だけど、楽しそう。

はみだしおたより

ファイトー!(愛知県・HIROKI)

●一発! なんて言わないよ。あ……言っちゃった。

ⓒ1983-2002 Nintendo

プレゼントは008ページ!

ゲームボーイ アドバンス

シミュレーション・RPG	8月2日発売予定	バンプレスト	ゲームボーイアドバンス専用	モバイルアダプタGB対応
SF・ロボット	価格5800円	プレイ人数・1	バックアップ機能つき	容量64メガ
			通信ケーブル対応	

スパロボット大戦R

いよいよ発売を目前に控えた『スーパーロボット大戦R』。今回は先月に引き続き、『R』で採用されているシステムを大公開。さらはゲーム序盤のシナリオや展望について紹介していくぞ。『スパロボ』ファンは心して読むべし!

今月も『スパロボR』のシステムを大公開!!

今回紹介するのは“信頼度システム”と“指揮範囲システム”、“シールド防御システム”という3つのシステム。これら3つのシステムをうまく利用すれば、戦闘を有利に進められるので、きちんと頭に叩き込んでおこう。

信頼度システム

今作では特定のパイロットどうしに“信頼度ポイント”というものが設定されている。このポイントによって攻撃時と防御時のダメージに補正が入るようになっているのだ。

⬆特定のパイロットどうしが隣接したり、援護行動や合体攻撃を発動させると信頼度ポイントが上がっていく。

信頼があれば!

⬆⬅信頼度ポイントがあるときとないときでは、これだけ違うのだ。

指揮範囲システム

特殊技能“指揮”を持ったパイロットのユニットには指揮範囲というものがある。この範囲内に入っているそのほかの味方ユニットは、なんと命中率と回避率がアップするのだ。指揮範囲は指揮レベルによって変わるので、レベルが高いほど効果を発揮する範囲が広くなるぞ。

指揮レベルに注目だ

➡能力画面で技能をチェックできるぞ。

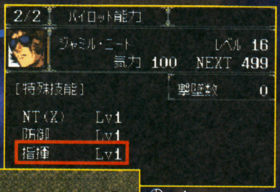

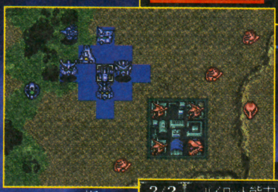

⬅指揮レベルが1のときの指揮範囲。

レベルが1の場合

指揮レベルは上がるのだ!

➡経験を積むことで指揮レベルは上がるぞ。

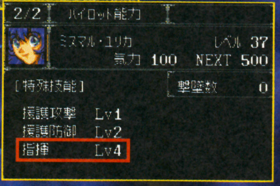

指揮範囲にいるときといないときの違い!

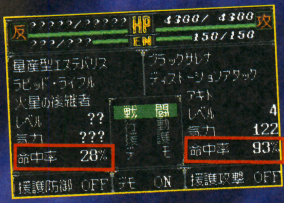

⬅指揮範囲内にいないときの敵の命中率。

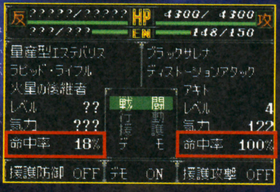

➡範囲内では命中率と回避率がこれだけアップ。

シールド防御システム

シールドを所持しているユニットは、戦闘時に防御コマンドを選ぶことで(防御コマンドを選択しなくても、確率によって自動的に発動する特殊なシールドもある)ダメージを軽減することができる。シールドにもレベルがあり、レベルが高いほど受けるダメージ軽減できるぞ。ちなみに『A』にあったシールドHP制はなくなったぞ。

⬅⬇多数の敵に囲まれているときには、無理をせずシールドで防御しよう。

⬅サザビーの攻撃をシールドで防御するνガンダム。

敵の攻撃を防御せよ!

はみだしおたより

デビル藤原さんは、どんなところがデビルなんですか?(大阪府・匿名希望)

●あんなところやこんなところがデビルなんです。し、詳細は恐ろしくて、か、書けません……。

©サンライズ・テレビ東京 ©ジーベック/ナデシコ製作委員会 ©ジーベック/1998 NADESICO製作委員会 ©創通エージェンシー・サンライズ ©ダイナミック企画 ©東映 ©BANPRESTO 2002

ゲーム序盤のストーリーとゲーム展開を大公開！

ここではゲーム序盤の1話と2話の展開を一挙大公開しちゃうぞ。ちなみに今作では、主人公の性別によって大幅にシナリオが変わることはない。しかし、副主人公との会話シーンや各シナリオでのイベントが変化してくる場合があるので、すべてのイベントを見るためには何度もプレイする必要があるぞ。

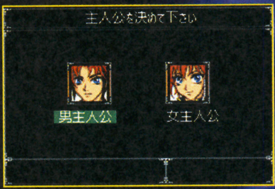

⬅まずは、男女どちらかの主人公を選ぼう。

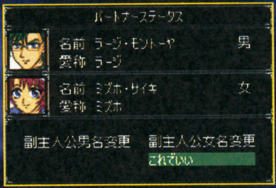

⬅今作ではふたりの副主人公が登場するぞ。

第1話 トライアル・ウェポン

時流エンジンと呼ばれるエンジンを積んだ機体、エクサランスの稼働実験中に事件が発生。テスト用にプログラムされたユニットたちが、突然エクサランスと月面基地に攻撃を仕掛けてくるのだ。複数の敵に対して、たった1機のエクサランスは対抗できるのだろうか？

➡大ピンチ！エクサランスが囲まれた！

アムロ大活躍！

⬆ロンド・ベル隊に所属しているアムロ・レイ。さすがニュータイプなだけあって、敵の攻撃がほとんど当たりません。

⬅なんとナデシコとロンド・ベルが出現！

新機体の実験中に事件が発生するぞ

⬆➡突然襲ってくるテスト用のユニット。プログラムの暴走か!? それとも何者かの陰謀なのだろうか!?

⬅⬅⬅ 選択によってシナリオが分岐 ➡➡➡

『スパロボR』ではゲーム中の行動によってシナリオが分岐する。第1話でも、ある行動によって2話のシナリオが分岐するぞ。分岐によって仲間に加わるユニットが変化してくるので、じっくりと考えよう。

第2話 火星の後継者

ナデシコ隊と行動をともにすることになった主人公は、アマテラスコロニーへボソンジャンプする。しかしそこは戦闘のまっただ中。ナデシコ隊はアマテラスコロニー内へ進入し、敵部隊と戦うことに……。

リョーコと合流だ！

⬆➡コロニー内部でエステバリスに搭乗するリョーコと合流することになる。

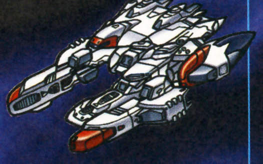

⬅コロニー内の無人機をすべて倒すのだ！

第2話 逆襲のシャア

ロンド・ベル隊と行動をともにすることになった主人公は、フィフス・ルナへ向かう。そこにはなんと、フィフス・ルナを地球に落とそうとするシャアの姿が！ 果たして主人公たちはシャアを阻止することができるか？

⬆行動をともにするロンド・ベル隊にはブライトやアムロがいるのだ。

⬆フィフス・ルナを地球に落とすのか！？

⬇ギュネイやレズンといった厄介な敵パイロットも登場する。

⬆赤い彗星と呼ばれるシャア・アズナブル。彼を倒すことはできるのか？

はみだしおたより

生でベッカムを見ました。（京都府・ワールド小僧）

●ベッカムは最高でしたか？ あ～、ぜひともベッカム様を生で見てみたいッス。

ゲームボーイ アドバンス

データアクションRPG	発売日未定	カプコン	ゲームボーイアドバンス専用	モバイルアダプタGB対応
冒険	価格未定	プレイ人数・1～2	バックアップ機能つき	容量未定
			通信ケーブル対応	

大人気シリーズの最新作ついに画面初公開!!

ロックマンエグゼ3

アニメもゲームも大人気の『エグゼ』シリーズ最新作が早くも登場。チップやナビも増え、あらゆる面でボリュームアップしているぞ！

システム画面も新しくなった！

➡チップフォルダ画面も前作より見やすくなっていい感じ。システム的に変化はあるのだろうか？

ウイルス研究所って!?

⬆新しい科学省、ってことは建物が移転して新しくウイルス研究室ができたのかな？ みんなで見学に来たみたいだけどどんな騒ぎが起きるのだろう!?

冒険の舞台がさらに広がった！

⬅船から出てきた熱斗くん。移動手段が増えたのかな？

電脳世界もより鮮やかに！

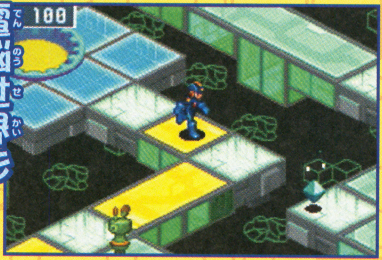

⬅ネット内のグラフィックもキレイになって見やすい感じ。

新チップもたくさんあるぞ！

ここでは『3』になって追加されたバトルチップ、エアシュートとコピーダメージの画面写真を公開するぞ。ふたつとも詳細は不明だけど、コピーダメージのほうは説明文から効果が想像できるね。

新チップ エアシュート

⬆空気で攻撃するチップなのだろうか？ 見る限りでは無属性チップだが、詳細はいまのところ謎に包まれている。

新チップ コピーダメージ

➡指定した相手にほかの敵のダメージをコピーする攻撃チップらしい。メットールのイラストがカワイイね。

旧チップにも新たなイラストが！

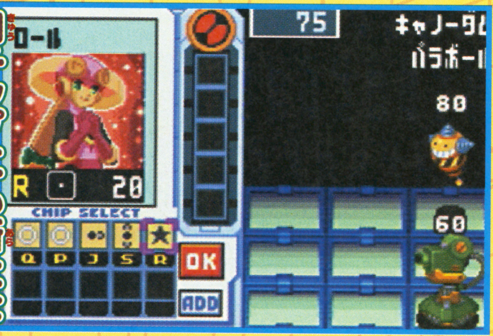

⬅ロールチップは前作にもあったが、ロールちゃんファンに応えて新たなイラストに。

新たな敵＆ウイルスが登場!!

今作でもWWW（ワールドスリー）やゴスペルのような敵組織が出てくるらしいぞ！ もちろん新たなウイルスや敵ナビも出現するけど、明らかなのは掲載した画面写真のみ……。

謎の中国系の男が熱斗たちに迫る！

⬆コイツが新たな敵の組織の一員らしい。今度はどんな組織が相手なんだろう？

新ウイルス ラウンダ

⬅下のウイルスがラウンダ。上は既存のラビリングだね。

新ナビ フラッシュマンがロックマンを襲う！

⬅新ナビのフラッシュマン。名前と画面上の攻撃からして雷属性なのだろう。

©CAPCOM CO.,LTD.ALL RIGHTS RESERVED.

ゲームボーイ アドバンス

アクション	8月10日発売予定	カプコン	ゲームボーイアドバンス専用 / バックアップ機能つき / 通信ケーブル対応
SF	価格4800円	プレイ人数・1	モバイルアダプタGB対応 / 容量64メガ

名作『ロックマン&フォルテ』がアドバンスに大復活

ロックマン&フォルテ

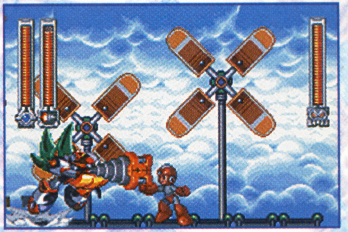

↑スーパーファミコン版の移植作。スタート時にロックマンかフォルテを選べる。

おなじみのロックマンと『ロックマン7』で大活躍したフォルテのいずれかを選び、ステージをクリアーしながらパワーアップしていこう。ワイリー城を占拠したキングを倒すのが目的だ!

これがキングだ!

ロックマンとフォルテを操りキングを倒せ!!

フォルテは広範囲に弾が撃て、機動力も抜群だ!

➡フォルテはロックマンよりジャンプ力が高い。

ラッシュも登場

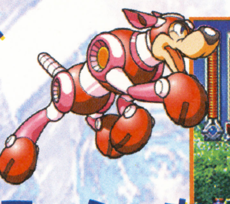

↑ロックマンがラッシュを呼び出した。するとライフエネルギー(大)を出してくれたぞ!

↑フォルテは広範囲に弾が撃て、連射能力も高い。その代わりチャージはできないのだ。

➡ロックマンは、フォルテが通れないような狭いところを通れる。

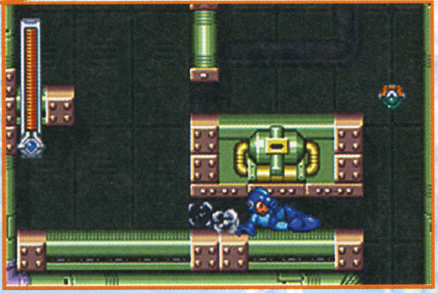

ロックマンはスライディング可能

初心者にやさしいゲームシステム

ネジを集めてパワーアップアイテムと交換だ!

ネジを集めるとライト研究所で便利なパワーアップアイテムと交換することができるのだ。ネジは敵を倒すことで出現するぞ。スーパーファミコン版と同様、ゲームボーイアドバンス版でもロールちゃんとの通信機など、ユニークなアイテムがいろいろ登場するぞ。

↑敵を倒してネジを集めよう。ライト研究所へは、ステージクリアー後に行けるぞ。

CDを集めてロックマン図鑑を作ろう!

ステージ上にはキングが盗んだCDが落ちている。これには、1枚につき1体のキャラクターデータが記されている。全部で100枚あり、全部集めればロックマン図鑑が完成するのだ。そのためには、ロックマンとフォルテ、ふたりの能力を活かさないとダメだぞ!

能力を活かしてCDをゲットしよう!

↑足場のないような場所にあるCDは、フォルテじゃないと無理。

これが図鑑のイラストだ!

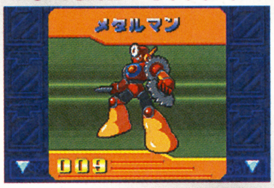

↑CDにはキャラクターのデータとイラストが記録されているのだ。

CDは全部で100枚!

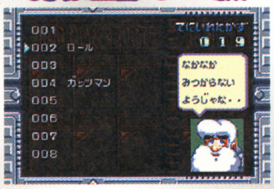

↑入手CDの一覧を見ることができる。100枚はまだまだって感じ。

はみだしおたより

お元気ですか。ぼくは元気ですか。(岩手県・匿名希望)

●え? えーっと、た、たぶん元気なんじゃないかなあ?

©CAPCOM CO.,LTD.1998,2002 ALL RIGHTS RESERVED.

はみだしおたより

水ビンとデビル藤原ってどっちがエッチ？（茨城県・アソパソマン）

●では実験。叫んでみます。「パンツ丸見え！」……両者振り返りました。両者エッチです。あ、水ビンだけ立ち上がっています。水ビン優勝です！

ゲームボーイ アドバンス™

アクション	9月6日発売予定	任天堂	ゲームボーイアドバンス専用	モバイルアダプタGB対応
冒険・ファンタジー	4800円	プレイ人数・1	バックアップ機能つき	容量64メガ
			通信ケーブル対応	

伝説のスタフィー®

強力なボスが現れた!?

"テンカイ"を目指して海を冒険するスタフィーの活躍が楽しめる『伝説のスタフィー』。今回は、ステージごとに待ち受けるボス2体を公開！　どっちもひと筋縄じゃいかなさそうだぞ!!

➡うまく気絶させたスキに攻撃だ！　手下に注意。

ボクトパスがマジギレた〜

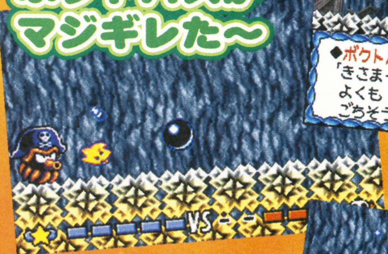

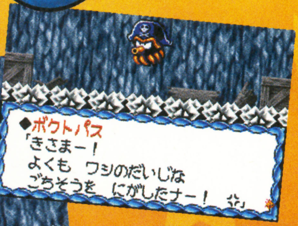

⬆口からスミを吐き出して攻撃してくるぞ。無事に近づけるか!?

あ、トレードマークの帽子はどこに？

ボクトパス

⬆大きな帽子がトレードマーク。ドクロマークが強そうだ。

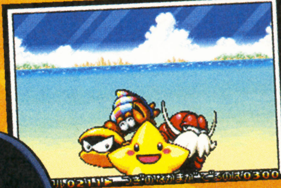

➡ステージクリアーで、仲間と記念撮影できる。

ドッペル

➡スタフィーそっくりの姿。技もそっくり！

ずかんを作ろう

ゲームを進めると"ずかん"というアイテムがもらえる。ここには敵や出会った仲間が記録されるぞ。ぜんぶ埋まるかな？

説明もでるぞ！

ゲームボーイ アドバンス™

アクション	8月23日発売予定	ナムコ	ゲームボーイアドバンス専用	モバイルアダプタGB対応
パズル	4800円	プレイ人数・1〜4	バックアップ機能つき	容量64メガ
			通信ケーブル対応	

MR. DRILLER A ミスタードリラーエース ふしぎなパクテリア

全国に穴掘り中毒者(!?)を生み出したアクションパズルゲーム、『ミスタードリラー』の最新作。おなじみのモードに加え、今回はなんとシリーズ初のユニークなモードが追加されているのだ。はてさて、その詳細は？

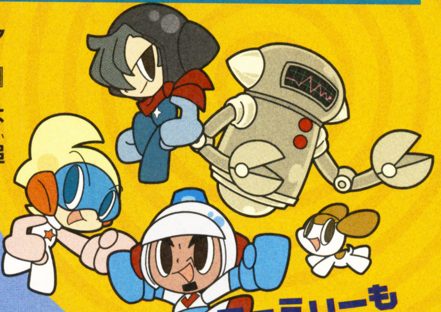

ファミリーももちろん登場!!

舞台も新たにススムが大活躍!!

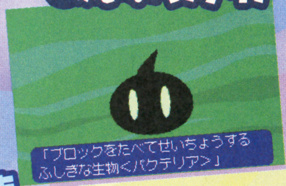

「ブロックをたべてせいちょうするふしぎな生物〈パクテリア〉」

「なぞにつつまれた〈ドリドラドの遺跡〉」

「またもや世界かく地でおこるブロックあふれだし事件。」

またしても謎の事件!?

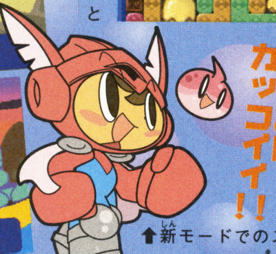

こんどのススムはカッコイイ!!

⬆新モードでのススムは、なんとヨロイを着ているぞ。

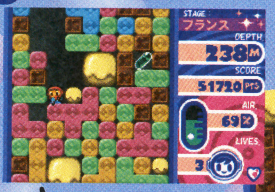

➡おなじみの画面。とにかくホリススメ！

前代未聞の巨大ブロック！

➡新モードはどうやら育成ゲームのようだ。

⬅通信対戦では、相手のススムも表示されるぞ。

©2002 Nintendo/TOSE　©（株）ナムコ
※画面、仕様は開発中のため変更になることがあります。

はみだしおたより

クラスのヤツがゲーム人生を否定され、泣いていました。（高知県　きーちけ）

●ゲームしかない人生は問題だけど、いろんな楽しみの中からあえてゲームを選ぶ人生はステキ。くじけるな！　とお伝えください。

ゲームボーイ アドバンス™

アクション	8月6日発売予定	ナムコ	ゲームボーイアドバンス専用	モバイルアダプタGB対応
冒険・パズル	4800円	プレイ人数・1	バックアップ機能つき	容量32メガ
			通信ケーブル対応	

風のクロノアG2 ドリームチャンプ・トーナメント

クロノア VS 世界のヒーロー!?

アドバンスはもちろん、さまざまなハードで人気を博したアクションゲーム『風のクロノア』の新作がふたたびアドバンスに登場！　物語は、ある日クロノアに1通の手紙が届くところから始まる。それはなんと、世界一のヒーローを決めるトーナメントへの招待状！　今回もテクニックと頭脳をフルに使って、ステキな冒険に跳び出そう。

ナゾの主催者が登場

ワールドごとにボスが待つ！

⬅ひとつのワールドの最後にはボスがいるぞ。ここでは巨大イモムシ!?

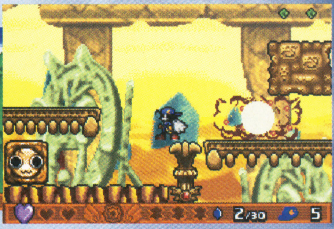

スリル満点のコース!!

⬆ステージには仕掛けがいっぱい。アタマを使って切り抜けていこう。

⬅敵を膨らませてキャッチ。このままジャンプすると？

高い場所へとひとっ跳び!!

冒険の舞台は自分で選ぼう

冒険の舞台はワールドと呼ばれる世界。ひとつのワールドに10のステージがあるぞ。自分でステージを選びながら進むのだ。

ルートはキミしだい

ゲームボーイ アドバンス™

RPG	10月発売予定	ナムコ	ゲームボーイアドバンス専用	モバイルアダプタGB対応
冒険・ファンタジー	価格未定	プレイ人数・1	バックアップ機能つき	容量64メガ
			通信ケーブル対応	

テイルズ オブ ザ ワールド なりきりダンジョン2

大人気シリーズの新作がアドバンスで登場！

フリオ・スヴェーン

鍛冶屋見習いの少年。いたずら好きで、考えるまえに体が動くタイプ。

"なりきり"というシステムを導入したゲームボーイ版『テイルズ』。この名作RPGの続編がこんどはアドバンスで楽しめるぞ。シリーズおなじみのシステムはそのままに、今回は自分の行動によってストーリーがどんどん変化していくのだ。つまり、決まったルートが存在しないということ。新たな『テイルズ』の世界をどう楽しむかはプレイヤーしだいだぞ。

⬅⬇仲間といっしょに敵と戦っていこう。臨場感バツグンの戦闘シーンもウリだ。

おなじみの必殺技!!

街で依頼を受けて

冒険!!

⬆依頼をこなしながら冒険は進む。まず手がかりを捜そう。

キャロ・オランジェ

フリオの幼なじみで、少し大人びている。服作りの仕事が夢。

なりきりシステムとは？

コスチュームを身につけると、その職業やキャラクターの能力を持つことができるシステム。今回は、職業が前作から大幅に増え、150種類以上のコスチュームがあるらしい！

フリオが着替えて　剣士や　海洋学者に大変身！

©(株)ナムコ　©いのまたむつみ ©藤島康介 ©(株)ナムコ
※画面と仕様は開発中のため変更になることがあります。

はみだしおたより

やっぱりヒゲ時代でしょう。（長野県・ヒゲマニア）

●というわけでみんなも立派なヒゲを生やそう！　まだ生やせない人はつけヒゲね！

ゲームボーイ アドバンス

アクション・RPG	7月26日発売予定	任天堂	ゲームボーイアドバンス専用	モバイルアダプタGB対応
ロボット	価格4800円	プレイ人数・1～2	バックアップ機能つき	容量64メガ
			通信ケーブル対応	

プレゼントは008ページ！

カスタムロボGX CUSTOM ROBO ジー・エックス

自分だけのロボットを作成しよう

自分でカスタマイズしたロボットを操って戦う『カスタムロボGX』の続報をお届けしよう。今作もアクション性と戦略性を兼ね備えた爽快で奥深い作品に仕上がっているのだ。

⬆➡ロボットとパーツを合わせて150種類以上あるぞ！

パーツは120種類以上！

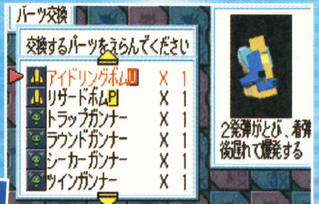

⬆シナリオモードで集めたパーツを友だちと交換してコンプリートを目指そう。

通信対戦はもちろん可能 トレードも自由自在だ！

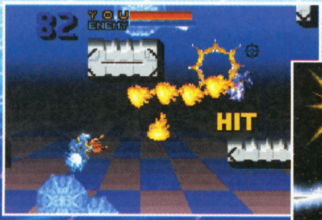

⬆無重力空間が本作の戦いの舞台になる。やられるまえにやるのだ。

⬇サブウエポンやアクションチップの選びかたも重要なのだ。

一部を紹介 サブウェポンを使いこなせ！

シーカーガンナー

⬅移動は遅めだけど、相手を追尾するのだ。

トラップガンナー

⬅配置した場所から援護射撃をしてくれるぞ。

ゲームボーイ アドバンス

アクション・アドベンチャー	2002年末発売予定	セガ	ゲームボーイアドバンス専用	モバイルアダプタGB対応
冒険・ファンタジー	価格5800円	プレイ人数・未定	バックアップ機能つき	容量未定
			通信ケーブル対応	

ソニックアドバンス2

続編が登場！ソニックたちの大冒険再び

全世界的に人気の高いセガの痛快アクション『ソニック』シリーズの続編がいよいよゲームボーイアドバンスで登場するぞ。今回は3ステージぶんの画面写真を大公開！　これまでよりも、さらにスピード感を追求した作品になるとのこと。グラフィックも大きくパワーアップしているぞ。期待して待とう。

リーフ・フォレスト

⬆前作よりも少し人工的なイメージの森林ステージ。最初の舞台となるのがココ。

⬇豊富なアクションも進化し、さらに多彩に。仕掛けを使って一気に駆け抜けろ！

ホット・クレーター

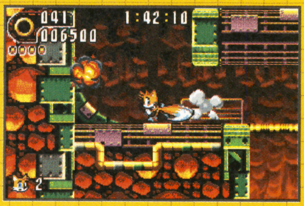

⬆下は燃えたぎる溶岩の火山ステージ。落ちないように気をつけよう。

⬇今作ではプレイヤーキャラクターやアイテムなどにも追加要素はあるのかな？

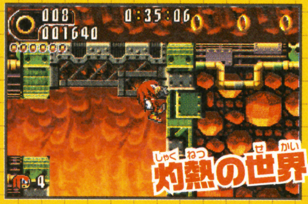

ミュージック・プラント

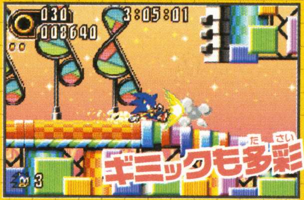

⬆楽器と音楽などをモチーフにした、カラフルな色調のステージだね。

⬇触ると音が鳴る仕掛けも用意されている。さらに詳しい情報は続報を待て！

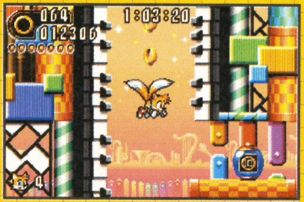

©2002 NOISE/Nintendo　Original Game ©SEGA ©SONICTEAM/SEGA,2002

ゲームボーイ アドバンス

RPG	2002年発売予定	アトラス	ゲームボーイアドバンス専用	モバイルアダプタGB対応
冒険	価格未定	プレイ人数・1	バックアップ機能つき	容量64メガ
			通信ケーブル対応	

真・女神転生 デビルチルドレン 光の書・闇の書

ゲームボーイで好評を博した『デビルチルドレン』シリーズ最新作がついに登場。『光の書』と『闇の書』が同時にリリースされ、それぞれ主人公とパートナーのデビルが違うのだ。また、戦闘や合体システムなども一新されているぞ。

戦闘は最大3人

⬅敵の出現数が増えて、より戦闘がスリリングに！

合体もあるぞ！

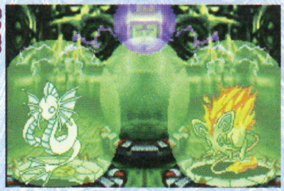

⬅新たな合体システムが導入され楽しさ倍増。

主人公・ジン&アキラ

⬆『闇の書』はアキラ、『光の書』はジンが主役。

⬇フィールドを移動していくタイプのRPG。

新規デビルは150体以上！

ゲームボーイ アドバンス

シミュレーション	今冬発売予定	エンターブレイン	ゲームボーイアドバンス専用	モバイルアダプタGB対応
競馬	価格未定	プレイ人数・未定	バックアップ機能つき	容量未定
			通信ケーブル対応	

ダービースタリオン アドバンス（仮題）

オーナーブリーダーとなって競走馬を育成し、レースに出走させて賞金を獲得していく人気競馬シミュレーションゲームの最新作。実名選手や有名馬のデータ、JRAの最新のレースプログラムを採用しているぞ。

臨場感溢れるレース画面に注目！

⬆ゴール前の熱戦もリアルに再現されており、臨場感満点なのだ！

⬅レース中盤の競り合いもバッチリ見られる。

馬を育ててレースに備えよう！

⬅種付けすれば仔馬が生まれるのだ。

⬇馬を調教して、より強く育てる。

牧場画面

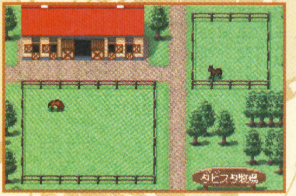

⬆牧場に馬を預けて育てることもできる。たくさん育てて遊ぼう。

ゲームボーイ アドバンス

シミュレーション	9月下旬発売予定	エンターブレイン	ゲームボーイアドバンス専用	モバイルアダプタGB対応
プロ野球	予価5800円	プレイ人数・1～2	バックアップ機能つき	容量未定
			通信ケーブル対応	

ベストプレープロ野球

名作プロ野球シミュレーションがついに発売決定!!

『ダビスタ』の制作者、薗部博之氏が制作、監修した名作プロ野球監督シミュレーションがアドバンスに登場！ プレイヤーは監督となってチームを優勝へと導くのだ。

⬆実在する球団の選手データをいじれるのでいろいろ楽しめるのだ。

⬅球団名や応援歌なども変更可能だ。

自由にチームエディットできる!!

⬅これが選手の個人データ。変更可。

リアルな試合が展開！

⬆プレイヤーは監督なので直接選手は操作できないが、さまざまな指示を与えてチームを勝利させるために行動するのだ。

はみだしおたより

編集部の人ってゲーム以外に何してるんですか？（高知県・バナナくん）
●息を吸ったり吐いたりとかかな。あとは……思いつかないや。

©ATLUS 2000,2002 ©2002 ParityBit ©日本野球機構 フランチャイズ 11球場・札幌ドーム公認 NPBBIS プロ野球公式記録使用 ©2002 ParityBit ©2002 ENTERBRAIN INC.※画面は開発中のものです。

はみだしおたより

ワールドカップはどこが優勝すると思いますか？（東京都・匿名希望）

●ブラジルかな？　ってもうすでに優勝国が決まって、ワールドカップは終わってるじゃん。

ゲームボーイ アドバンス

アクション	8月8日発売予定	セガ	ゲームボーイアドバンス専用	モバイルアダプタGB対応
野球	5800円	プレイ人数・1～2	バックアップ機能つき 通信ケーブル対応	容量64メガ

GREATEST NINE™
SWALLOWS GIANTS BAYSTARS CARP DRAGONS TIGERS BUFFALOES HAWKS LIONS BLUEWAVE MARINES FIGHTERS
グレイテストナイン

投打の駆け引きが熱い野球ゲームが登場！！

セガサターンで好評を博した野球ゲームが登場。投打の駆け引きを重視したシステムと、迫力ある画面で本物さながらの熱い戦いが体感できるぞ。もちろん選手データは2002年の最新版を採用。好きなチームを操作して、ペナントレースを戦い抜こう！

←投球コースを読んでカーソルを配置せよ。

←読みが当たればワックオンしてくれるぞ。

記録を塗り替えろ！

ペナントレース中は、打率や防御率などの日本記録を自分の成績で塗り替えることができる。大記録を目指せ！

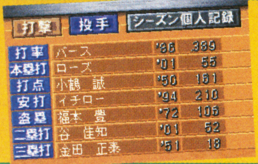

←日本プロ野球史上の偉大な記録を塗り替えろ！

←なんと球場も実名で登場するのだ。

ゲームボーイ アドバンス

シミュレーション	8月8日発売予定	セガ	ゲームボーイアドバンス専用	モバイルアダプタGB対応
野球	価格5800円	プレイ人数・1～2	バックアップ機能つき 通信ケーブル対応	容量64メガ

プロ野球チームをつくろう！™ アドバンス

←練習効果は個別指導のほうが高くなるぞ。

←↑コーチによって、練習効果は変化する。特定のコーチにしかできない特別メニューも。

結果はいかに！

日本一の監督を目指そう！

プロ野球チームを運営できるシミュレーションゲーム。今回は練習について紹介。練習には全体指導と個別指導があるので、うまく使いこなして選手を育てよう。

キャンプで能力アップ！

2月にはキャンプを行うことができる。キャンプ地は国内と海外があり、1年目には4ヵ所の中からキャンプ地を選択することになるぞ。チームの順位が上がればキャンプ地も増えていくのだ！

←キャンプ効果は場所によって特徴があるぞ！

ゲームボーイ アドバンス

シミュレーション	9月5日発売予定	セガ	ゲームボーイアドバンス専用	モバイルアダプタGB対応
サッカー	価格5800円	プレイ人数・1～2	バックアップ機能つき 通信ケーブル対応	容量64メガ

J.LEAGUE プロサッカークラブをつくろう！™ アドバンス

実在のJリーグクラブの監督に就任し、クラブ運営から選手の育成まで行える『サカつく』。今回は、ゲーム開始直後のようすを公開。そして、キミをサポートしてくれるかわいい秘書のみなさんも紹介しちゃうぞ！

←まずはJ1かJ2どちらかのディビジョンを選択しよう。

目指せ世界一！

↑キミの監督としての腕が試されることになるのだ！

←決められた条件を満たせば晴れて監督と認められるぞ！

誰に頼もうかな

今作でも、もちろんクラブ運営をサポートしてくれる美人秘書を選択することができる！

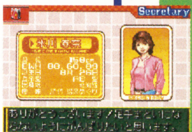

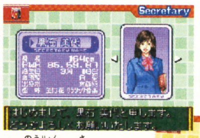

←ゲーム中のさまざまなところで有益なアドバイスをしてくれるぞ！

➡能力の差はないから、自分の好みのタイプにお願いしよう！

Original Game ©SEGA CORPORATION ©Smilebit/SEGA,2002 （社）日本野球機構 プロ野球球団公認 4球場公認
Original Game ©SEGA ©Smilebit/SEGA,2002 （社）日本野球機構 プロ野球12球団公認 ABF/JPBOC Original Game' ©SEGA ©Smilebit/SEGA,2002

ゲームボーイ アドバンス

アクション	8月9日発売予定	任天堂	ゲームボーイアドバンス専用	モバイルアダプタGB対応
コミカル	価格4800円	プレイ人数・1～2	バックアップ機能つき	GBAケーブル対応
			通信ケーブル対応	容量32メガ

DISNEY'S ミッキーとミニーのマジカルクエスト

パーティーゲームも遊べるよ

←通信対戦可能な4種類のパーティーゲームも収録されているのだ。

ミッキーマウスの愛犬プルートが、ピート皇帝にさらわれてしまった！ ミッキーとミニーを操作して、プルートを捜す冒険へと旅立とう。途中で3種類の服を手に入れれば、新たな武器で敵を攻撃できるのだ。

個性的なボスが多数登場！

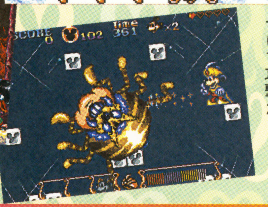

↑各ステージの最後には、個性的なボスが登場。弱点を見つけて攻撃だ！

ゲームボーイ アドバンス

テーブルゲーム	9月13日発売予定	マーベラスエンターテイメント	ゲームボーイアドバンス専用	モバイルアダプタGB対応
アニメ	価格5800円	プレイ人数・1	バックアップ機能つき	容量128メガ
			通信ケーブル対応	

ギャラクシーエンジェル ゲームボーイアドバンス
盛りだくさん天使のフルコース おかわり自由

テレビアニメやコミックで人気の『ギャラクシーエンジェル』がアドバンスに登場。エンジェル隊の中から好きなキャラクターを選択して、バラエティーゲームを楽しもう！

←ミニゲームが多数収録されている。どれも楽しいゲームばかり。

テレビアニメのような美しいグラフィック

いろんなゲームが盛りだくさん

←↑テレビアニメさながらの美しいビジュアルシーンを見よ！

←↓クイズに答えてライバルを出し抜こう。

ゲームボーイ アドバンス

アドベンチャー	9月27日発売予定	マーベラスエンターテイメント	ゲームボーイアドバンス専用	モバイルアダプタGB対応
育成・アニメ	価格5800円	プレイ人数・1～2	バックアップ機能つき	容量64メガ
			通信ケーブル対応	

ちょびっツ for GAMEBOY ADVANCE アタシだけのヒト

←始めは「ちぃ」としか話せないが、しだいに言葉を理解する。

週刊ヤングマガジン誌上で連載中の『ちょびっツ』が育成アドベンチャーゲームになった。プレイヤーは物語の主人公・本須和秀樹となって、かわいい人型パソコン"ちぃ"を育てていくのだ。会話をくり返すことで、ちぃはどんどん人間っぽく育っていくぞ。

今日はドコに出かける？

←訪れる場所によって、物語はどんどん変化するぞ。

会話をしながら"ちぃ"を育成しよう

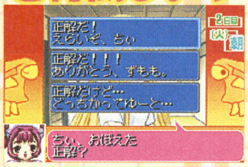

→キミの対応が、ちぃの成長に大きく影響するのだ。

←ゲーム中にはムービーアニメシーンも盛り込まれている。

はみだしおたより

このはがきを載せないと、金魚をすくう権利をオレがいただくぞ！（熊本県・S戦士）

●ていうか、どういう場面設定なんだ、コレ？

ⓒ2002 Disney Lisenced to Nintendo.Developed by Nintendo and CAPCOM.　ⓒBⓒB・BV・TVO2002 MMV 企画 製作 発売：（株）マーベラスエンターテイメント　ⓒCLAMP・講談社/ちょびっツ製作委員会
ⓒ2002 Marvelous Entertainment Inc.

る～るるるる♪(宮城県・ガリガリクン)
●ほ……ほたる……じゅん。(ニセ田中邦衛)

ゲームボーイ アドバンス

RPG	7月4日発売	コナミ	ゲームボーイアドバンス専用	モバイルアダプタGB対応
冒険	価格4800円	プレイ人数・1～4	バックアップ機能つき	容量64メガ
			通信ケーブル対応	

カードとコインを集めて城やダンジョンを攻略!

『モンスターゲート』の原作はアーケードのメダルゲーム。この要素を活かし、ダンジョンや城をクリアーするとコインがもらえるのだ。ショップでアイテムを購入したり、スロットで遊ぶために必要だぞ。

⬅最下層を目指してダンジョンを冒険だ。

コナミの『モンスターゲート』は"クリアーの証"を目指してダンジョンや城を冒険する探索型RPG。戦闘はターン制で行われるぞ。

⬅城の最上階にはオーブのかけらがあるぞ。

➡クリアー済みのダンジョンでタイムアタック。
フリーアタック

➡モンスターに占領された城を奪取しよう。
ワールドモード

ゲームボーイ アドバンス

シミュレーション	発売日未定	テクモ	ゲームボーイアドバンス専用	モバイルアダプタGB対応
育成	価格未定	プレイ人数・1～2	バックアップ機能つき	容量未定
			通信ケーブル対応	

Monster Farm ADVANCE 2
モンスターファームアドバンス2

前作から1年後のエージ島が舞台

モンスターブリーダーになって、より強いモンスターを育てる『モンスターファームアドバンス』の続編がついに登場。ファームシーンが一新されたほか、他機種版にもあった"探検"も復活。最強のブリーダーを目指せ!

ホリィ
⬆プレイヤーのアドバイザー役。FIMBAのトップブリーダー。

⬅タポタ遺跡を探検だ。レアアイテムを探そう!

新モンスターも続々登場!
ギタン
ライデン
ガルウ
⬅新モンスターだけでなく、ハムも復活!

⬅ファームシーンは季節によって変化するぞ。

探検でお宝ゲット!

⬅探検でアイテムの発掘に成功! うれしい瞬間。

ゲームボーイ アドバンス

アクション	7月18日発売予定	コナミ	ゲームボーイアドバンス専用	モバイルアダプタGB対応
冒険	価格4800円	プレイ人数・1～2	バックアップ機能つき	容量64メガ
			通信ケーブル対応	

クラッシュ・バンディクー アドバンス

プレイステーションで人気を博しているアクションゲーム『クラッシュ・バンディクー』シリーズがアドバンスに殴り込み。パワーストーンを集めて、ウカウカの野望を打ち砕け!

⬅コルテックスとウカウカの悪だくみを阻止せよ。

➡迫力の3Dシーンも用意されているぞ。

パワーストーンを集めよう

⬇アクションの種類はじつに豊富。パズル性も高いぞ。

⬆各ステージに隠された宝石類を探すのだ。

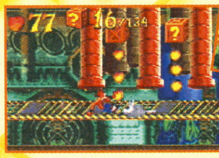

⬅アクアクを取れば1回攻撃を防いでくれる。

©2002 KONAMI&Konami Computer Entertainment Studios Origina lGame ©TECMO,LTD.2002
"Crash Bandicoot Advance" interactive game ©2002 Universal Interactive,Inc. Crash Bandicoot and related characters are TM and © of Universal Interactive,Inc. Published and distributed by Konami Corporation. All rights reserved.

ゲームボーイ アドバンス

- アドベンチャー
- コミカル
- 7月5日発売
- 価格4800円
- 任天堂
- プレイ人数・1～2
- ゲームボーイアドバンス専用
- バックアップ機能つき
- 通信ケーブル対応
- モバイルアダプタGB対応
- 容量64メガ

さくらももこのウキウキカーニバル

カーニバル委員に選ばれた主人公が、カラータウンでカーニバルを成功させるという、一風変わったアドベンチャーゲームが登場。

➡カーニバルを開催して町を盛り上げよう。

カーニバルを開催して人を集めよう

⬆チラシを配れば配るほど、来てくれる人数も増えていくのだ。とにかく配りまくれ!

携帯パソコンミニパで情報収集

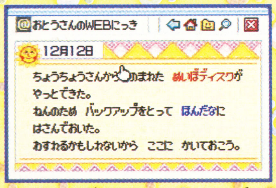

⬆ミニパを使えばホームページを見たり、検索したり、いろんなことができる。

⬅町の中には怪しい場所も……。

ゲームボーイ アドバンス

- シューティング
- アクション
- 10月17日発売予定
- 価格4800円
- コナミ
- プレイ人数・1～4
- ゲームボーイアドバンス専用
- バックアップ機能つき
- 通信ケーブル対応
- モバイルアダプタGB対応
- 容量64メガ

サイレントスコープ SILENT SCOPE

超一流スナイパーの気分を満喫

アーケードやプレイステーションなどで好評を博したガンゲームがアドバンスに登場するぞ。プレイヤーは狙撃のプロになり、テロリストに拉致された大統領一家を救出するのだ。

⬆ストーリーモードはアドバンス版完全オリジナル。通信対戦も可能だぞ。

⬅敵テロリストの動きや背景もリアルだ。

⬆す速い索敵と精密な狙撃が要求される。手に汗握る緊張感を味わえる。

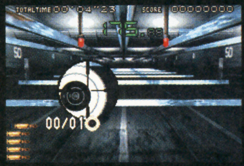

➡狙撃の腕を競うモードも存在するぞ。

ゲームボーイ アドバンス

- シューティング
- 飛行機
- 9月26日発売予定
- 価格4800円
- コナミ
- プレイ人数・1
- ゲームボーイアドバンス専用
- バックアップ機能つき
- 通信ケーブル対応
- モバイルアダプタGB対応
- 容量32メガ

AIRFORCE DELTA II エアフォースデルタII

アドバンスで初のフライトシューティングが登場だ。外人航空部隊エアフォースデルタの一員となり、さまざまな状況下でかずかずのミッションをこなしていこう。

大空を駆け巡れ!

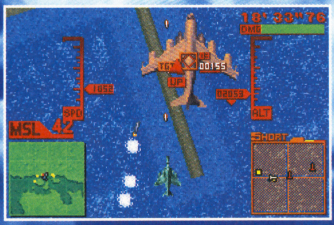

⬆アドバンス版となり操作は簡単になっても、リアルな空中戦の感覚はそのまんま。

⬆チュートリアルで操縦の基本を学ぼう。操作が苦手な人も安心だ。

⬅ミッションに応じて機体を選ぼう。

➡ブリーフィングで任務をチェック。

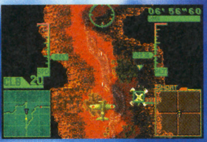

⬅計器類など画面情報を見落とすな。

ゲームボーイ アドバンス

- アクション
- アニメ・キッズ
- 9月26日発売予定
- 価格4800円
- コナミ
- プレイ人数・1～4
- ゲームボーイアドバンス専用
- バックアップ機能つき
- 通信ケーブル対応
- モバイルアダプタGB対応
- 容量64メガ

RAVE2 レイヴ GROOVE ADVENTURE 光と闇の大決戦

アニメやコミックで人気の高い『RAVE』のゲーム化第2弾。前作のシステムをさらに進化させ、キメゼリフでパワーアップが可能。キメ技の演出もより派手になったぞ。

⬆セリアやルビなど、プレイヤーキャラも大幅に追加された。

⬆好きなキャラでチームを結成するランキングバトルもあるぞ。

キメ技・キメゼリフが飛び交う迫力の戦闘を再現!!

⬅迫力の戦闘は必見の価値あり。4人までのバトルロイヤルも可能なのだ。

ⓒ2002 Nintendo ⓒ2002 KONAMI & Konami Computer Entertainment Tokyo ⓒ1999 2002 KONAMI & Mobile21 Co.,Ltd.
ⓒ真島ヒロ・講談社／RAVE製作委員会 ⓒ2002 KONAMI & Konami Computer Entertainment Japan

はみだしおたより

ヤッホー。何を書けばいいんですか?（富山県・叱加）

●何を書けばいいだって? それはね……、う～ん、え～と、あの～、その～、あれだよ、あれあれ。おもしろいことを書けばいいんだよ。

はみだしおたより

犯人は別にいると思います。（鹿児島県・岩川雄洋）

●この私と推理対決するっていうのかい？（名探偵ゴハン）

ゲームボーイアドバンス

RPG | 9月20日発売予定 | エニックス
冒険 | 価格5980円 | プレイ人数・1～2

ゲームボーイアドバンス専用 / バックアップ機能つき / 通信ケーブル対応 / モバイルアダプタGB対応 / 容量32メガ

桜国ガイスト Samurai Evolution

ヒミツと呼ばれるイベント情報を集め、それを解決すると物語が進んでいく。キミは桜国の平和を取すことができるか！

ド派手な戦闘シーン！

⬅アキラは白の魂の楽譜とともにサクラを連れ去ってしまった。

ゲームボーイアドバンス

シミュレーション | 9月27日発売予定 | ジョルダン
ファッション | 価格4800円 | プレイ人数・1

ゲームボーイアドバンス専用 / バックアップ機能つき / 通信ケーブル対応 / モバイルアダプタGB対応 / 容量64メガ

Fancy POCKET ファンシーポケット

⬆街ゆく人たちの流れを見て、お店のレイアウトや売り物を変えていこう！

お店の品揃えを決めたり、自分のオリジナルデザインのアクセサリーを作って、販売することができるアクセサリーショップ経営シミュレーションだ。

ゲームボーイアドバンス

アドベンチャー | 8月29日発売予定 | トンキンハウス
恋愛 | 価格5800円 | プレイ人数・1～2

ゲームボーイアドバンス専用 / バックアップ機能つき / 通信ケーブル対応 / モバイルアダプタGB対応 / 容量64メガ

姫騎士物語 Princess Blue

⬅主人公の選択によって物語が変化していく。

真の聖騎士となるためのパートナーを捜しながら、王国で続発する事件を解決していく恋愛アドベンチャーゲーム。会話を続けて相手とどんどん仲よくなろう！

➡登場キャラは50名。誰と仲よくしようか迷う！

ゲームボーイアドバンス

シミュレーション | 8月8日発売予定 | タカラ
コミカル | 価格4800円 | プレイ人数・1～2

ゲームボーイアドバンス専用 / バックアップ機能つき / 通信ケーブル対応 / モバイルアダプタGB対応 / 容量32メガ

コンバットチョロQ アドバンス大作戦

ミッションの遂行に合わせてストーリーが展開していくシミュレーション。味方との位置によって強力な攻撃を仕掛けることが可能だ。

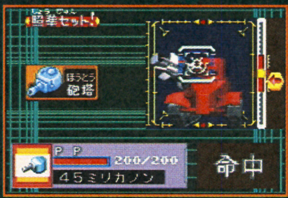

⬆相手にあわせて、通常攻撃と一転集中攻撃のふたつの攻撃を使いわけろ！

ミッションを遂行せよ！

ゲームボーイアドバンス

RPG | 10月発売予定 | エポック社
ファンタジー | 価格4800円 | プレイ人数・1

ゲームボーイアドバンス専用 / バックアップ機能つき / 通信ケーブル対応 / モバイルアダプタGB対応 / 容量64メガ

マジャイネーション（仮題）

マンガでもおなじみの主人公、ダンがドリームクリーチャーと呼ばれるモンスターを操りながら冒険をくり広げる本格化RPG。

モンスターを召喚せよ！

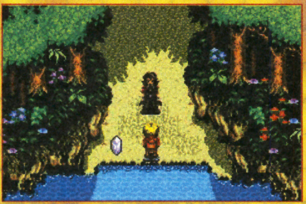

⬅不思議な世界、ムーンランドを救うのだ！

ゲームボーイアドバンス

シミュレーション | 7月26日発売予定 | TDKコア
育成 | 価格4800円 | プレイ人数・1～2

ゲームボーイアドバンス専用 / バックアップ機能つき / 通信ケーブル対応 / モバイルアダプタGB対応 / 容量64メガ

お花屋さん物語GBA いやし系お花屋さん育成ゲーム

市場からお花を仕入れたり、アレンジメントを作ることができるお花屋さん育成シミュレーションゲーム。

⬆キミはお客様の要望どおりのアレンジメントを作ることができるかな？

お花屋さんを体験！

©TEASET/TAMTAM/ENIX 2002 ©Jrudan Co.,Ltd. ©株式会社サン宝石 ©2002 TONKINHOUSE ©TAKARA CO.,LTD.2002
©2002 ii/EPOCH/渡辺 格/講談社 ©TDKコア2002

ゲームボーイ アドバンス

シミュレーション	8月9日発売予定	エム・ティー・オー	ゲームボーイアドバンス専用
育成	価格4800円	プレイ人数・1～2	バックアップ機能つき
			通信ケーブル対応
			モバイルアダプタGB対応
			容量32メガ

なかよしペットアドバンスシリーズ③

かわいい子猫

とてもかわいい子猫を、ペット感覚で飼えるシミュレーション。自由気ままに家の中を動く子猫と遊べるぞ。ときにはツメや毛の手入れもしてあげよう。

⬆子猫が散歩すると、いろいろなモノを拾ってくる場合があるぞ。

➡登場する子猫は13種類。毛色も多数あり。

ゲームボーイ アドバンス

テーブルゲーム	7月26日発売予定	サクセス	ゲームボーイアドバンス専用
カード・コミック	価格5800円	プレイ人数・1～2	バックアップ機能つき
			通信ケーブル対応
			モバイルアダプタGB対応
			容量128メガ

ブイマスタークロス

大人気コミック『Vマスター』がカードゲームになった。多種多彩なカードでデッキを作り、敵のデッキとバトルをくり広げよう。カードの組み合わせによっては、超強力な必殺技コンボも使えるぞ。

⬆デッキは、それぞれのカードの効果をよ～く考えて構成しよう。

⬅カードからは召喚獣が生まれるのだ。

ゲームボーイ アドバンス

アドベンチャー	8月23日発売予定	コーエー	ゲームボーイアドバンス専用
冒険・ファンタジー	価格5800円(プレミアムBOX版7800円)	プレイ人数・1	バックアップ機能つき
			通信ケーブル対応
			モバイルアダプタGB対応
			容量64メガ

遙かなる時空の中で

怨霊と戦いながら、美しい京の世界を冒険する和風テイスト溢れるアドベンチャー。登場するキャラクターたちとは、いっしょに戦闘を行うだけでなく、なんと恋愛までできちゃうのだ！ プレイヤーの行動パターンによって、恋人も変化するぞ。

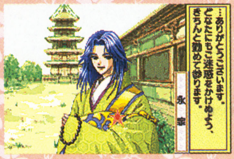

⬆人物や背景のグラフィックは、美しく描き込まれている。

⬅怨霊と遭遇！迫力の戦闘シーン開始だ。

ゲームボーイ アドバンス

アドベンチャー	夏発売予定	グローバル・A・エンタテインメント	ゲームボーイアドバンス専用
冒険	価格4800円	プレイ人数・1	バックアップ機能つき
			通信ケーブル対応
			モバイルアダプタGB対応
			容量32メガ

南の海のオデッセイ

小学6年生の神坂カンナとなって、漂着してしまった無人島から脱出しよう。まずは島内を探索して、脱出に使えそうなアイテムをゲット。出現する選択肢をどう選ぶかが、サバイバル成否のカギなのだ。

⬅せっかくの夏休みがこんなハメに……。

⬅行動によって、物語が大きく変化するぞ。

ゲームボーイ アドバンス

アクション	9月27日発売予定	アットマーク	ゲームボーイアドバンス専用
冒険・ファンタジー	価格5200円	プレイ人数・1	バックアップ機能つき
			通信ケーブル対応
			モバイルアダプタGB対応
			容量64メガ

METALGUN SLINGER メタルガン・スリンガー

人々に乗り移った精神生命体ベルノグラを、伝説の銃メタルガンを駆使して撃退しよう。惑星アラモに再び平和を取り戻せるか!?

⬆ベルノグラとの戦いの舞台は6エリアに分かれた全20ステージ。

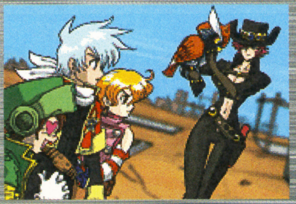

⬅美麗なストーリーシーンも随所に挿入される。

ゲームボーイ アドバンス

シューティング	8月2日発売予定	タイトー	ゲームボーイアドバンス専用
SF	価格4200円	プレイ人数・1～2	バックアップ機能つき
			通信ケーブル対応
			モバイルアダプタGB対応
			容量32メガ

SPACE INVADERS EX スペースインベーダーEX

名作シューティング『スペースインベーダー』がリニューアルして登場。ダブルショットやシールドなど、アイテムを駆使して迫り来るエイリアンと戦おう。

⬅スペシャルショットで敵を一掃！

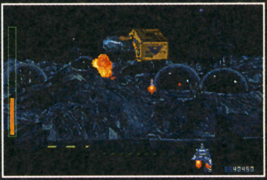

⬆ステージの最後には、手強いボスが待ち構えているぞ。

はみだしおたより
このはがきを53ページに載せてほしい。(神奈川県・くたくたー)
●とりあえず載せたけど……そんなに53ページが好き？

©2002 MTO Inc. ©2002 BIRTHDAY© 2002 SUCCESS イラスト／水野十子 ©白泉社 ©2002 KOEI Co.,Ltd. ©2002 Global A Entertainment,Inc.All rights reserved.
©2002 アットマーク/開発・オープンセサミ/キャラクターイラスト・有賀ヒトシ ©TAITO CORP.1978.2002 ©002 ACTIVISION.INC.

はみだしおたより
日本の将来をとても心配してます。（愛知県・ニョロぞう）
●うむ、けっきょく将来は自分たちが支えていかなきゃならんもんだからね。おおいに憂いてくれぃっ！

ゲームボーイ アドバンス

シミュレーション	7月4日発売	グローバル・A・エンタテインメント
歴史	価格5800円	プレイ人数・1

ゲームボーイアドバンス専用
バックアップ機能つき
通信ケーブル対応
モバイルアダプタGB対応
容量64メガ

信長異聞 NOBUNAGAIBUN

織田信長となって、天下統一を目指すシミュレーション。戦場へと出撃するまえにはアドベンチャーシーンも楽しめるぞ。選択肢によっては、史実とは異なる「もしも」の歴史が展開することも！

⬅部隊を敵陣に突撃させるのだ！

⬆戦場における敵との戦闘は、正々堂々と1対1で行われるのだ。

ゲームボーイ アドバンス

アクション	7月4日発売	セガ
ピンボール	価格4800円	プレイ人数・1

ゲームボーイアドバンス専用
バックアップ機能つき
通信ケーブル対応
モバイルアダプタGB対応
容量64メガ

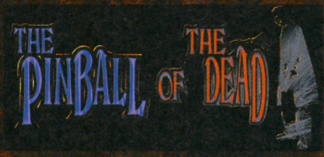

ザ・ピンボール・オブ・ザ・デッド

あのガンシューティング『ザ・ハウス・オブ・ザ・デッド』がなんとピンボールになった！ 画面上のゾンビどもを、ボールをぶつけて倒そう。強大なボスも登場するぞ。

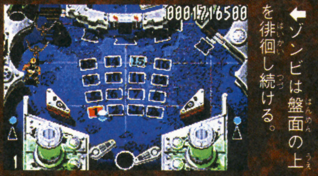

⬅ゾンビは盤面の上を徘徊し続ける。

⬅画面は上下にスクロールするのだ。

ゲームボーイ アドバンス

RPG	7月5日発売	サンライズインタラクティブ
SF・アニメ	価格5800円	プレイ人数・1〜2

ゲームボーイアドバンス専用
バックアップ機能つき
通信ケーブル対応
モバイルアダプタGB対応
容量32メガ

ハロボッツ ロボヒーローバトリング!!

ロボットペットのハロとともに冒険の旅に出よう！ チューンアップすると、ハロはさまざまな変化を遂げる。さらに特定のデータをセットすれば、サンライズアニメの人気ロボットへと変身できるのだ。

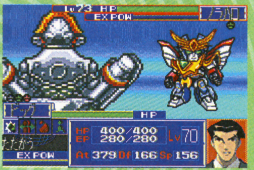

⬆サンライズアニメの人気ロボットたちが大挙して登場する！

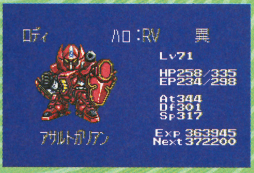

⬅ロボットの詳細データもバッチリだぞ。

ゲームボーイ アドバンス

パズル	7月11日発売	タカラ
コミック	価格4800円	プレイ人数・1〜4

ゲームボーイアドバンス専用
バックアップ機能つき
通信ケーブル対応
モバイルアダプタGB対応
容量32メガ

はめパネ 東京ミュウミュウ

アニメとコミックで大人気の『東京ミュウミュウ』がパズルになった！ ストーリーモードでは、原作でおなじみのキャラクターたちがたくさん登場するぞ。

⬆バラバラのイラストをもとどおりにすれば完成！ キミのタイムは何秒かな？

⬅主人公のミュウイチゴちゃんが大活躍。

ゲームボーイ アドバンス

アクション	7月18日発売	タカラ
野球	価格4800円	プレイ人数・1〜2

ゲームボーイアドバンス専用
バックアップ機能つき
通信ケーブル対応
モバイルアダプタGB対応
容量32メガ

HIGH HEAT Major League Baseball 2003
ハイヒートメジャーリーグベースボール

メジャーリーグに所属する全30球団、700人以上の選手が実名で登場する公認野球ゲーム。シーズンやプレイオフなど、6つのモードで遊べるぞ。

⬆メジャーリーグ球場の広大さを見事に表現しているのだ。

⬅イチローが活躍中のマリナーズが1番人気？

ゲームボーイ アドバンス

アクション	7月18日発売	ハドソン
冒険	価格4800円	プレイ人数・1

ゲームボーイアドバンス専用
バックアップ機能つき
通信ケーブル対応
モバイルアダプタGB対応
容量64メガ

ピノビィー＆フィービィー

ハチ型ロボのピノビィーとフィービィーを操作して、敵に砕かれたハートを奪取する冒険に出発！ 旅の途中で手に入るアイテムを使えば、ふたりの能力がアップするぞ。

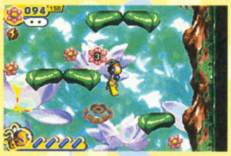

⬅華やな世界だけど、敵がいっぱい。

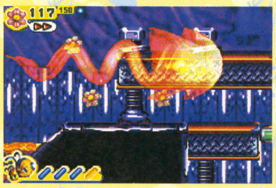

⬆ピノビィーの必殺技"スパイラルダッシュ"は岩も砕ける。

©2002 Global A Entertainment,Inc.All rights reserved. ©WOW ENTERTAINMENT INC/SEGA CORPORATION,2002 ©1996サンライズ・東北新社／テレビ東京・ＡＳＡＴＳＵ ©創通エージェンシー・サンライズ ©サンライズ ©サンライズ・R ©サンライズ・テレビ東京 ©サンライズ・テレビ大阪 ©サンライズインタラクティブ ©講談社・テレビ愛知/東京ミュウミュウ製作委員会 ©TAKARA CO.,LTD.2002 High Heat™ Major League Baseball Ⓡ 2003 Published by Takara Co., Ltd. 2002. ©2002 The 3DO Company.All Rights Reserved. 3DO,High Heat, and their respective logos, are trademarks or registered trademarks of The 3DO Company in the U.S. and other countries. © MLBPA Official Licensee-Major League Baseball playeres Association.Major League Baseball trademarks and copyrights are used with permission of Major League Baseball Properties,Inc. All other trademarks belong to their respective owners. ©2002 ARTOON ©002 HUDSON SOFT 開発：ARTOON

ゲームボーイ アドバンス

ゲームボーイアドバンス専用 / バックアップ機能つき / 通信ケーブル対応 / モバイルアダプタGB対応 / 容量64メガ

テーブルゲーム	7月19日発売	アテナ
麻雀・アニメ	価格5800円	プレイ人数・1

勝負師伝説 哲也 甦る伝説

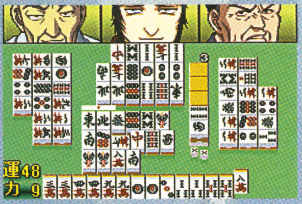

←フリー対局は、好きな人物と麻雀を打てる。

→アドベンチャーゲームのように物語は進む。

麻雀を題材にしたコミック『勝負師伝説 哲也』がゲームになった。シナリオ対局では、新宿の街を舞台に複数の登場人物と麻雀を楽しめるぞ。

ゲームボーイ アドバンス

ゲームボーイアドバンス専用 / バックアップ機能つき / 通信ケーブル対応 / モバイルアダプタGB対応 / 容量64メガ

シミュレーション	7月19日発売	アトラス
育成	価格4800円	プレイ人数・1

ハムスターパラダイス あどばんちゅ

ハムスターたちが暮らすドリムランドに異変が起きた！ プレイヤーはハムちゅーを飼育しながら、いっしょに謎の解明へと旅立つのだ。

←かわいいハムちゅー。大事に育ててあげよう。

↑まずはハムタウンで情報収集。ハムちゅーもいっしょだぞ。

ゲームボーイ アドバンス

ゲームボーイアドバンス専用 / バックアップ機能つき / 通信ケーブル対応 / モバイルアダプタGB対応 / 容量64メガ

シミュレーション・RPG	8月30日発売予定	NECインターチャネル
ファンタジー	価格5800円	プレイ人数・1

BMO BLACK MATRIX ZERO
ブラックマトリックス ゼロ

アドベンチャーパートとシミュレーションパートで構成されるRPG。戦闘シーンでは、各キャラクターの能力をよく見て戦おう。

↑敵の位置を把握してから移動しないと、すぐに挟み撃ちに！

←個性的なキャラクターが20人以上登場するぞ。

ゲームボーイ アドバンス

ゲームボーイアドバンス専用 / バックアップ機能つき / 通信ケーブル対応 / モバイルアダプタGB対応 / 容量64メガ

アクション	7月19日発売	カプコン
RPG	価格4800円	プレイ人数・1

超魔界村R CHOHMAKAIMURA

↑敵に応じて武器を拾い替えるのがコツだぞ。

主人公アーサーを操作して、魔王にさらわれたプリンセスを助け出そう。進むべきステージをプレイヤーが選択できる"アレンジモード"が熱くなるぞ！

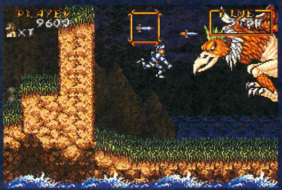

←ステージの最後には巨大なボスが登場！

ゲームボーイ アドバンス

ゲームボーイアドバンス専用 / バックアップ機能つき / 通信ケーブル対応 / モバイルアダプタGB対応 / 容量128メガ

アクション・シミュレーション	7月19日発売	スパイク
プロレス	価格5980円	プレイ人数・1～2

ファイナルファイヤープロレスリング ～夢の団体運営！～

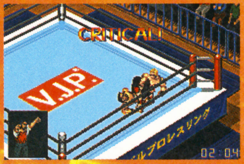

←プロレスファン待望のシリーズ最新作。

『ファイヤープロレスリング』が新たな進化を遂げた！ 従来のプロレスモードに加え、今作ではプロレス団体を運営できるシミュレーションモードも収録しているぞ。

↑レスラーの作成時には、スタイルやコスチュームカラーを選択。

ゲームボーイ アドバンス

ゲームボーイアドバンス専用 / バックアップ機能つき / 通信ケーブル対応 / モバイルアダプタGB対応 / 容量64メガ

アクション	7月19日発売	ナツメ
コミカル	価格各4800円	プレイ人数・1～2

メダロットG MEDAROT
カブトバージョン/クワガタバージョン

昆虫型ロボットのメダロットを操り、敵のメダロットとバトルしよう。メダロットにパーツを取りつけると、攻撃力や防御力がアップ。キミは最強メダロットを作り出せるかな？

←メダロットの各部位に、パーツを取りつけるのだ。

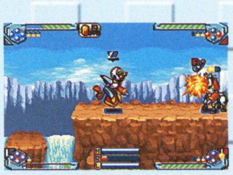

←敵との激しいバトルに打ち勝て！

はみだしおたより

この雑誌を本屋のすみっこでみつけたあの日から、もう1年が過ぎました……。（神奈川県・ふく）

●ふっと、その情景を爽やかに思い起こさせる、情感あふれるはがきでした。

©さいふうめい・星野泰視/講談社/「哲也」製作委員会©Athena 2002 ©ATLUS 1999,2000,2001,2002 ©2002 FLIGHT-PLAN/ NEC Interchannel. ©CAPCOM CO., LTD. 1991,2002 ALL RIGHTS RESERVED.
©2002 Spike ©1997/2002 Natsume Co.,Ltd. キャラクターデザイン：ほるまりん 制作協力：（株）講談社 コミックボンボン編集部

ゲームボーイ アドバンス

ゲームボーイアドバンス専用
バックアップ機能つき
通信ケーブル対応
モバイルアダプタGB対応
容量32メガ

アクション	7月20日発売予定	ユービーアイソフト
コミカル	価格4800円	プレイ人数・1

アイスエイジ

8月公開の映画『アイスエイジ』がゲームになって登場。氷河期の地球を舞台に、マンモスのマニーとナマケモノのシドを操作して冒険しよう。迷子の赤ちゃんロシャンを、無事に親元へ届けられるかな？

➡マニーは長い鼻を武器にして戦う。

⬅ボスを攻撃するには頭を使わなきゃ！

ゲームボーイ アドバンス

ゲームボーイアドバンス専用
バックアップ機能つき
通信ケーブル対応
モバイルアダプタGB対応
容量64メガ

アクション	7月25日発売予定	アイドス・インタラクティブ
ホラー	価格5800円	プレイ人数・1

GHOST TRAP ゴーストトラップ

⬆トラップにかかった幽霊は無力。いまのうちに捕獲だ。

主人公たちが訪れたブキミな屋敷は、恐ろしい幽霊が住む館だった。館内に落ちているアイテムを使って、幽霊にトラップをしかけよう。キミは無事に脱出できるかな？

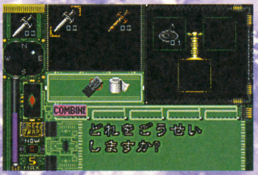

⬅アイテムによっては合成も可能だぞ。

ゲームボーイ アドバンス

ゲームボーイアドバンス専用
バックアップ機能つき
通信ケーブル対応
GBAケーブル対応
モバイルアダプタGB対応
容量128メガ

アクション	7月18日発売	コナミ
コミカル・サッカー	価格5800円	プレイ人数・1〜4

Disney Sports Soccer
ディズニースポーツ：サッカー

⬆マジックを使うタイミングが、勝利のカギを握る。チャンスを逃すな！

ミッキーマウスやミニーマウスなど、たくさんのディズニーキャラクターが登場するサッカーゲーム。アイテムを選択すると、"マジック"と呼ばれる必殺技をくり出すことができるのだ。

⬅6チームが出場するトーナメントも楽しめる。

ゲームボーイ アドバンス

ゲームボーイアドバンス専用
バックアップ機能つき
通信ケーブル対応
モバイルアダプタGB対応
容量128メガ

アクション	7月25日発売予定	コナミ
コミカル・アメフト	価格5800円	プレイ人数・1

Disney Sports American Football
ディズニースポーツ：アメリカンフットボール

ディズニーキャラクターばかりで構成される、全57チームが出場するアメフトゲーム。落ちているアイテムを拾えば、強力な技が使えるぞ。

⬆かわいいキャラクターが、激しくボールを奪い合うのだっ！

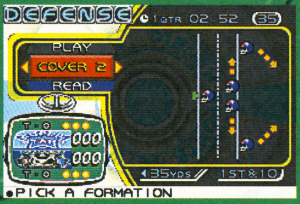

⬅フォーメーションの選択はとっても大事だぞ。

ゲームボーイ アドバンス

ゲームボーイアドバンス専用
バックアップ機能つき
通信ケーブル対応
モバイルアダプタGB対応
容量128メガ

アクション	7月25日発売予定	コナミ
コミカル・スケボー	価格5800円	プレイ人数・1

Disney Sports Skateboarding
ディズニースポーツ：スケートボーディング

ディズニーキャラクターが登場するスケートボードゲーム。トリックバトルやタイムアタックなど、5種類の競技を楽しめるぞ。

⬅転ばないように、バランスよく滑れるかな？

⬆ボタンの組み合わせしだいで、さまざまな技が発動。

ゲームボーイ アドバンス

ゲームボーイアドバンス専用
バックアップ機能つき
通信ケーブル対応
モバイルアダプタGB対応
容量32メガ

アクション	7月25日発売予定	メディアカイト
コミカル	価格4800円	プレイ人数・1〜2

BUBBLE BOBBLE OLD & NEW バブルボブル オールド＆ニュー

➡敵の体当たりを避けながら、泡を使って攻撃をしよう！

名作アクション『バブルボブル』が復活！ バブルンたちを操作して、全100面クリアーを目指そう。オリジナル版に加え、アレンジされたリニューアル版も収録。

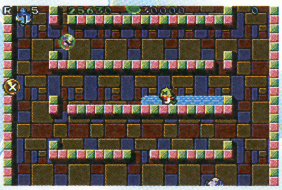

⬅40種類以上ものアイテムを使いこなせるかな？

はみだしおたより
落語『寿限無』の寿限無さんの名前、全部覚えました！（大阪府・グレード）
●よしっ！ じゃあつぎは、画家ピカソの本名を覚えるべし。長いんだ、コレがまた。

ⓒ2002 Twentieth Century Fox Film Corporation. All rights reserved. Fox Interactive, Inc Age and their respective logos are trademarks of Twentieth Century Fox Film Corporation. ⓒ 2002 Ubi Soft,Inc.Ubi Soft and the Ubi Soft Entertainment logo are registered trademarks of Ube Soft,Inc. All Rights Reserved. TM,® and Game Boy Advance are trademarks of Nintendo. ⓒ2002 ARTOON Published under license by Eidos Interactive KK. Artoon and Ghost Trap are trademarks of Artoon Co., Ltd. Eidos,Eidos Interactive and the Eidos logo are trademarks of the Eidos group of companies. ⓒDisney Enterprises,Inc. ⓒDisney Enterprises,Inc. ⓒDisney Enterprises,Inc. ⓒTAITO CORPORATION 1986,2002 ⓒMediaKaite 2002

ゲームボーイアドバンス

ゲームボーイアドバンス専用 / バックアップ機能つき / 通信ケーブル対応 / モバイルアダプタGB対応

シミュレーション / 育成 / 7月19日発売 / 価格4800円 / エム・ティー・オー / プレイ人数・1~2 / 容量32メガ

ときめき夢シリーズ① お花屋さんになろう!

お花が大好きなのぞみちゃんとなって、フラワータウンでお花屋さんの手伝いをしよう。お花屋で働きながら町の人たちの意見を聞いて、みんなに喜ばれるようなブーケを作るのだ。

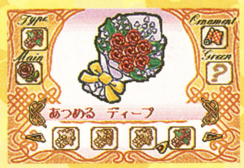

➡花のデザインはプレイヤーが決定する。

⬅住民がほしがっている花束を作ろうね。

ゲームボーイアドバンス

ゲームボーイアドバンス専用 / バックアップ機能つき / 通信ケーブル対応 / モバイルアダプタGB対応

テーブルゲーム / カード・アニメ / 7月26日発売予定 / 価格4800円 / キングレコード / プレイ人数・1~2 / 容量64メガ

シャーマンキング 超・占事略決2

人気のトレーディングカードゲームがアドバンスで楽しめる!約700枚ものカードから、オリジナルのデッキを作って手強いライバルたちと対戦しよう。シナリオモードには、原作コミックでおなじみの面々が登場するぞ。

⬅カードを配置したら攻撃開始だ。

⬆さまざまなライバルたちと対戦するシナリオモードを戦い抜こう。

ゲームボーイアドバンス

ゲームボーイアドバンス専用 / バックアップ機能つき / 通信ケーブル対応 / モバイルアダプタGB対応

アドベンチャー・RPG / 冒険 / 発売日未定 / 価格5800円 / J・ウイング / プレイ人数・1~2 / 容量64メガ

昆虫博士 ボクのムシつかまえて

網を手に取り虫を追いかけろ

昆虫採集をすることで物語が進むRPG。捕獲した昆虫を育てると、コンテストに出場させることができるぞ。捕まえた昆虫はすべて図鑑に記録されるので、図鑑のコンプリートを目指そう。

⬆生息地をよく考えて、目的の昆虫を探しに行こう。

⬅キミの昆虫はコンテストで優勝できるかな?

ゲームボーイアドバンス

ゲームボーイアドバンス専用 / バックアップ機能つき / 通信ケーブル対応 / モバイルアダプタGB対応

シミュレーション / 育成 / 7月26日発売予定 / 価格4800円 / スマイルソフト / プレイ人数・1~2 / 容量64メガ

ガチャステ! ダイナデバイス レッド/ブルー

ダイナと呼ばれるモンスターたちが、快適に暮らせる町を作っていくシミュレーション。ダイナはキミの生年月日などのデータを入力することで生み出せるぞ。

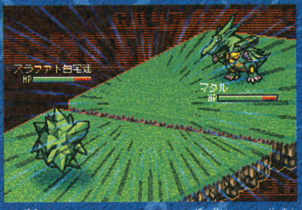

⬆敵のダイナとバトルが発生! 自慢の必殺技を使って敵をやっつけよう!

⬅ダイナは種類によって能力が異なる。

ゲームボーイカラー COLOR専用

ゲームボーイカラー専用 / バックアップ機能つき / 通信ケーブル対応 / モバイルアダプタGB対応

その他 / コミック / 10月発売予定 / 価格3980円 / エポック社 / プレイ人数・1 / 容量8メガ

ドラえもんのクイズボーイ2

⬅選択したジャンルが出題されるパネルアタック。

⬆得意な科目を遊ぶ? それとも不得意科目を勉強する!?

おなじみ『ドラえもん』のキャラクターたちが登場するクイズゲーム。クイズの内容は算数や国語、理科など、6科目。早押しクイズやジャンル別クイズなど、4種類のクイズを楽しめる。

ゲームボーイカラー COLOR専用

ゲームボーイカラー専用 / バックアップ機能つき / 通信ケーブル対応 / モバイルアダプタGB対応

その他 / コミカル / 8月30日発売予定 / 価格3980円 / カルチャーブレイン / プレイ人数・1 / 容量32メガ

ハムスター物語GB+マジハームの魔法少女

➡『ハムスター物語GB』でハムスターを育てよう。

2本のハムスターゲームが収録されたお得版。『ハムスター物語GB』は、かわいいハムスターを育てるシミュレーション。『マジハームの魔法少女』は、ハムスターと魔法少女がが活躍するアドベンチャーだ。

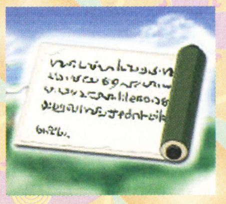

⬅『マジハームの魔法少女』では、謎の古文書が登場。

はみだしおたより

いま、オヤジが怒ってる。(山口県・マリ男)

●そんな状況の中、冷静にはがきを書いているキミがステキ。

©2002 MTO Inc. ©武井宏之/集英社・テレビ東京・XEBEC・NAS・Mankin.Project. ©2001,2002 KING RECORDS/GANSIS
©2002 J・WING ©2002 スマイルソフト
©藤子プロ・小学館・テレビ朝日 ©カルチャーブレイン

ゲームボーイカラー COLOR専用

カードゲーム	8月9日発売予定	バンプレスト	ゲームボーイカラー専用 / バックアップ機能つき / 通信ケーブル対応	モバイルアダプタGB対応 / 容量16メガ
アニメ	価格4500円	プレイ人数・1〜2		

ドラゴンボールZ 伝説の超戦士たち

最強バトルの幕がいま始まる……

テレビアニメで人気を博した『ドラゴンボールZ』がゲームボーイカラーに登場だ！ おなじみの悟空、悟飯に地球の最強Z戦士たちがさまざまな強敵とカードバトルをくり広げる。キャラクターカードや技カードのコンプリートを目指し、最強の戦士（デッキ）を作るのだ！

ナメック星での死闘！

フリーザ編

⬅ピッコロやベジータを圧倒したフリーザに戦いを挑む！ 超サイヤ人になった悟空は勝てるのか!?

開幕！セルゲーム

セル編

➡人造人間の脅威に立ち向かうZ戦士たち。そこへ生体エネルギーを吸収するセルが現れ……。

地球を救えるか!?

魔人ブウ編

⬅天下一武道会の陰で動き出す邪悪な陰謀。それは魔人ブウの復活だった。地球の運命はいかに！

登場キャラクターは40人以上!!

⬅悟空からゴテンクスまで、敵味方合わせて総勢40人以上のキャラクターが登場するぞ。

カッコイイ必殺技が満載！

友だちと対戦も可能！

⬆通信ケーブルを使えば、友だちどうしでバトルやカードの交換が楽しめる！

ゲームボーイカラー COLOR専用

RPG	7月26日発売予定	デジタルキッズ	ゲームボーイカラー専用 / バックアップ機能つき / 通信ケーブル対応 / モバイルアダプタGB対応 / 容量16メガ
育成・冒険	価格4200円	プレイ人数・1〜2	

昆虫ファイターズ

幼虫にエサをあげたり、トレーニングをさせながら強いゲノム昆虫を作り、DD団のキラー昆虫と戦うのだ。

強い昆虫を育て上げろ！

⬅ポッド内では育成中の幼虫の話を聞くことができる。

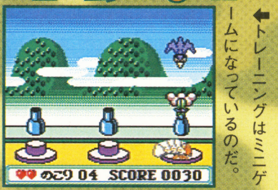

⬅トレーニングはミニゲームになっているのだ。

ポケモンミニ

アクション	7月19日発売予定	レース	ポケモンミニ専用 / バックアップ機能つき / ショックセンサー対応 / 振動機能対応 / 赤外線通信機能対応 / 容量4メガ
キッズ・レース	価格1200円	プレイ人数・1	

ポケモンレース ミニ

ひたすらゴールを目指すのだぁ〜！

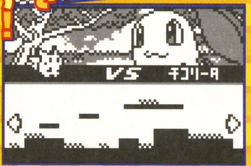

⬅どんなコースなのかよ〜く覚えておこう。

ライバルのポケモンといっしょにコースを3周走り、早くさきにゴールすると勝利！

はみだしおたより 妹が『少林サッカー』を『小林サッカー』と読んでいた。（山口県・バルド島民） ●"トレイはコチラへ"の看板を"トイレはコチラへ"だと思ったり、"オコト教室"の看板を"オトコ教室"と思ったことはあるよ。

©バードスタジオ／集英社・東映アニメーション ©BANPRESTO 2002 ©2002 Digital kids ©2001,2002 Pokemon/Nintendo ©1995-2002 Nintendo/ Creatures Inc./GAME FREAK inc

「遊び」「音楽」「映像」の完全メディアショップだ!!
ゲームお得に買うなら
高価買取するのも
AMUSEMENT DEVELOPER
ゲオ
新作GAMEお買得!!
新作DVDお買得!!
新作CDお買得!!
本日より開催!!
ゲオの夏休み特大セール
ゲオは夏休み中ずーっとセール!!
7/19 本日発売
ゲームキューブソフト
●スーパーマリオサンシャイン
⊘6,800円
新品 店頭発表!
好評発売中
ゲームキューブ/プレイステーション2ソフト
●実況パワフルプロ野球9
⊘6,800円
新品 5,780円
ゲームボーイアドバンスソフト
●シャーマンキング超占事略決2
⊘4,800円
4,280円
ゲームボーイアドバンスソフト
●プロ野球チームをつくろう!アドバンス
⊘5,800円
4,980円
ゲームボーイアドバンスソフト
●カスタムロボGX
⊘4,800円
新品 4,280円
ゲームボーイアドバンスソフト
●スーパーロボット大戦R
⊘5,800円
新品 4,980円
プレイステーション2ソフト
●かまいたちの夜2 監獄島のわらべ唄
⊘6,800円
新品 5,480円
プレイステーション2ソフト
●サルゲッチュ2
⊘5,800円
新品 4,980円
プレイステーション2ソフト
●ジョジョの奇妙な冒険 黄金の旋風
⊘6,800円
新品 5,780円
7/19 本日発売
●千と千尋の神隠し
税抜定価4,700円
新品 3,666円
●モーニング娘。
2002春LOVE IS ALIVE
税抜定価3,800円
新品 3,333円
●スパイ・ゲーム
税抜定価6,000円
新品 4,999円
●バニラ・スカイ
税抜定価3,980円
新品 3,333円
●オーシャンズ11特別版
税抜定価2,980円
新品 2,480円
予約受付中!
●RIP SLYME TOKYO CLASSIC
税抜定価2,800円
ゲオポイントクラブ会員限定
新品CD 10%還元
会員大募集中!入会金・年会費無料!
●チューブ ニューアルバム(未定)
税抜定価2,913円
●hide hide SINGLES(仮)
税抜定価2,913円
●hiro ニューアルバム(未定)
税抜定価2,913円
●B-DASH ぽ
税抜定価1,905円
欲しいソフトがきっと見つかる!ぜひお近くのゲオショップへ!お待ちしております!
絶対お得な!ゲオポイントクラブ
会員大募集中! 入会金・年会費無料!
大阪一の電脳街へついに進出!
ゲオなんば1号店 南海なんば駅前「なんさん通り」沿いに OPEN
大阪府浪速区難波中2丁目2番17号 TEL 06-6648-9843
オープンイベントやってます!!
オンラインショップ
http://gazoo.com/geo/
★ゲオ本部流通センターが全面バックアップ★
produced by GAZOO.com
ケータイでレンタルできる!
あなたの携帯電話が会員証に!携帯電話の赤外線通信機能を利用して会員証なしでレンタル可能!
400店舗突破!!ゲオは日本最大級のゲームショップチェーンです!!
その他FC店 38店舗
http://www.geogp.com/

激よくわかる!

PHANTASY STAR™ ONLINE ファンタシースターオンライン EPISODE I&II

つなぎかた 遊びかた 徹底研究!

冒険の仲間がホントのヒトだったら、RPGってもっとおもしろくなりそうだよね？ そんな夢をかなえてくれる『ファンタシースターオンライン エピソード1&2』に向けて準備しちゃいましょ。

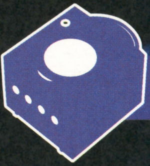

ニンテンドー ゲームキューブ®

RPG	9月12日発売予定	セガ	GBAケーブル対応	
冒険・SF	価格6800円(モデムアダプタセット 9800円)	プレイ人数・1〜4	モデムアダプタ対応 ブロードバンドアダプタ対応	使用ブロック数・25

オンラインでプレイを楽しもう!

『ファンタシースターオンライン エピソード1&2』(以下『PSO』)は、いわゆるネットワーク対応型のRPG。カンタンにいうと、電話の回線を利用して遠く離れた人といっしょに冒険が楽しめるRPGなのだ。「そーゆーのって設定とか難しそう」と腰が引けているプレイヤーのために、今回はオンラインでゲームを楽しむまでの準備方法や様子を宇宙イチわかりやすく解説していこう! せっかくのおもしろさを逃す手はないぞ。

ゲームプレイへの手順 その1

1. プロバイダーとの契約をする
2. ゲームソフトとモデムアダプタを買う
3. メモリーカードに空きブロックを用意する
4. モデムアダプタを本体に取りつけ、電話回線につなぐ

手順その2へ続く

1 プロバイダーとの契約って何をするの？

オトナといっしょに!

プロバイダーとは、ゲームキューブと『PSO』の世界をつなぐ手助けをしてくれる会社のこと。『PSO』を楽しむにためは、まず、いくつもあるプロバイダーのひとつと契約してネットワークへの接続をお願いする必要があるぞ。この契約が完了するまでは1〜2週間程度の期間がかかる。すぐにオンラインゲームを楽しみたいのなら、あらかじめ契約を済ませる必要があるワケだ。家のパソコンでインターネットが楽しめているなら、プロバイダーとの契約は済んでいるハズ。家族に聞いてみよう。

少々お金もかかります……

ネットワークへの接続は、電話回線を使うため、遊んだ時間分だけ電話料金がかかるぞ。また、プロバイダーにも利用料金として月に2000円程度払う必要アリ。

←入会案内はパソコン店などで手に入る。

オススメ! 18歳未満なら ISAOのKIDSコースで無料接続!!

ISAOのKIDSコースは、接続時間に制限はあるけど、電話代だけでネットワークに接続できる。ただし、入会するにはパソコンかドリームキャストで公式ホームページに接続し、オンラインで申し込む必要があるぞ。オトナの人に手続きしてもらおう。

★条件★
- ●18歳未満である
- ●利用できるのは朝7時〜夜8時
- ●ひと月30時間まで

そのほかのおもなプロバイダーは？

18歳以上でプロバイダーに加入してない人は、これらの定額で使い放題のコースがオススメ!!

プロバイダー名	月額(オススメコース)	加入の問い合わせ先
ISAO	1886円(定額コース)	☎0570・057・050 (月〜金・10:00〜21:00)
BIGLOBE	2000円(使いほーだいコース)	☎0120・86・0962 (9:00〜21:00)
@Nifty	2000円(無制限コース)	☎0120・816・042 (9:00〜21:00)
OCN	1950円(フラットプラン)	☎0120・047・747 (9:00〜21:00・土日祝は17:00まで)

はみだしおたより

はがきを書いていたら、おなかが痛いの治りました(愛知県・げんじホタル)

●おもしろくって胃に優しい雑誌かぁ。ゲームに早く効いてよく解けるしね。

© SONIC TEAM / SEGA

2 ソフトって買うだけじゃダメ？

『PSO』をネットワーク接続しない状態、つまりオフラインで遊ぶのなら、ソフトだけでもオーケー。ただし、ネットワークに接続するためには必ずモデムがいる。あとは、右で説明しているように、メモリーカードがないとセーブができないぞ。

キーボードコントローラ

ラクラク操作&文字入力。あるとすごく便利!!（6800円）

オンラインで遊ぶならモデムアダプタが必要

手っ取り早くオンラインを楽しみたいなら"モデムアダプタセット"を購入するべき!! ソフトだけ買ったけど、オンラインにつなげたくなったという人は、ソフトと同時発売される予定のモデムアダプタ（3800円）を購入しよう。

3 メモリカードに空きはある？

セーブデータを保存するために必要なメモリーカード。当然『PSO』でも25ブロック以上の空き容量のあるメモリーカードが必要になるぞ。あらかじめ用意しておくといい。ちなみに、ゲーム中は自動的にセーブが行われることがよくある。ゲーム中は、カードの抜き差しをしないようにしよう。

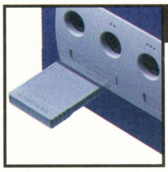

メモリーカード59

全容量の約半分が必要。できれば専用に1枚ほしいところ。（1400円）

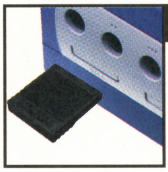

メモリーカード251

新発売。驚異の251ブロックだ。新しく買うならコレ!（2000円）

ナルホド! 使用ブロックのウチワケは？

セーブファイルは、設定を保存するファイル（3ブロック）、キャラクターを保存するファイル（11ブロック）、ギルドカード（名刺）を保存するファイル（7ブロック）、ネットワーク情報を保存するファイル（4ブロック）の4つ、計25ブロックが必要となるのだ。

4 モデムアダプタをどう使う？ オトナといっしょに!

モデムやケーブルの取りつけ作業は、図や写真のとおりに進めればオーケーだ。ただし、電話のケーブルをはずしてモデムにつなぎかえているあいだは、電話が使えなくなることに注意。家の人に相談しておこう。また、電話コンセントがモジュラータイプでないと、取りつけができない。その場合は、NTT（局番なしの116）に申し込んで工事する必要があるぞ。

★図解接続★

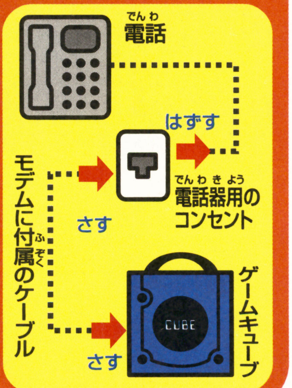

裏返してみよう

ゲームキューブの裏ぶたをはずしてモデムをセット。カチッと音がするまでしっかりと!!

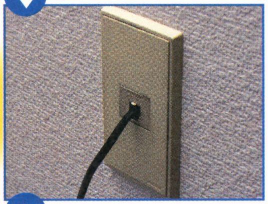

壁ぎわを捜せ!

ケーブルの先にある電話コンセントの場所を確認。このカタチ以外なら工事が必要となる。

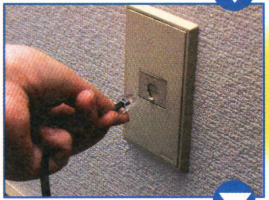

はずして……

壁のモジュラーケーブルをはずす。さらにモデムに付属のケーブルを差し、反対側を……。

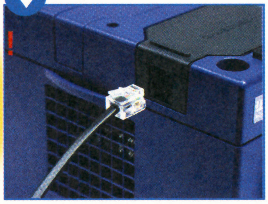

モデムに接続!!

ゲームキューブに取りつけたモデムの口に取りつける。こちらもカチッと音がするまで。

困った! ケーブルが届かない!

電話コンセントとゲームキューブの場所が離れていて、ケーブルが届かない! そんな場合は、電器屋さんで売っている電話線用の延長ケーブルを買ってくれば大丈夫。値段は1メートル100円程度。

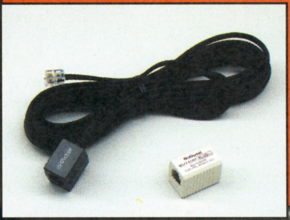

ひと安心

延長ケーブルでゲームキューブの場所まで電話線を延ばすのだ。

電話代を抑えるには？

オンラインゲームを楽しむために、どうしても必要なのが電話料金。しかし、下にあるようなNTTの割り引きサービスに申し込むと安く抑えることができるのだ。ただし、利用のしかたによっては、通常より割高になってしまう場合もある。家のオトナとよく相談してから、申し込みしよう!

i・アイプラン 定額料金を払うと、同一区内の1電話番号への通話が割り引かれる。

タイムプラス 月額200円を払うと、市内通話が5分あたり8.5円で利用できる。

テレホーダイ 一定料金を払うと、特定の電話番号への通話がかけ放題になる。サービスを利用できる時間は、夜11時から朝8時まで。

はみだしおたより

はみだしおたよりを読んで笑い過ぎ、おなかが痛くなった。と思ったらじつは盲腸でした（徳島県・GCO）
●もう、ちょうがないなぁ。

いよいよネットワークに接続してみよう!!

機器の接続が済んだら、いよいよネットワークに接続するための設定をしていくぞ。ここまでの手順に間違いがなければ、ゲームを起動してセーブデータを作ったあとに、右の"ネットワーク設定メニュー"画面が出ているはず。ここでエラーメッセージが出たら、接続を見直してみよう。

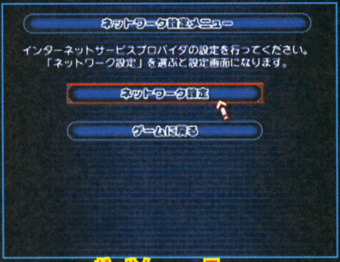

この画面は出てる?

ゲームプレイへの手順 その2

- ⑤ 設定を保存する場所を選ぶ
- ⑥ モデムの設定をする
- ⑦ プロバイダーの情報を入力する
- ⑧ ブラウザーの設定をする

手順その3へ続く

5 設定を保存する場所を選ぶ

左の画面で"ネットワーク設定"を選ぶと、この画面に。ここでは、設定を保存する場所を選ぶ。通常はいちばん上を選べばオーケーだ。

⬅必ずどれかひとつを選んでつぎの設定へ。

6 モデムの設定もカンタン

モデムは、家の電話のタイプに合わせて設定する必要がある。下の例を参考に、音でトーンかパルスかを確かめてから選択しよう。

ダイヤルをしてみて
ピッポッパ 音が ブッブッブッ
はトーン はパルス

7 プロバイダーの情報を入力

オトナといっしょに!

契約したプロバイダーから送られてきた、接続に必要な情報を入力する。たいていの場合、必要なことがまとめて書かれた用紙が送られているハズ。それを見ながら確実に入力しよう。

プロバイダーから届いた設定を入力

ユーザーID
契約した人を示す情報。ログインIDと書かれている場合もあるぞ。

パスワード
接続の確認に必要な暗号。入力した文字は表示されないので、ひと文字ずつ慎重に!

接続先電話番号
家からいちばん近いアクセスポイントの番号を入力。最低ひとつは入力しないとダメ。

8 ブラウザーを設定して終わり!!

オトナといっしょに!

7の設定が済んだら、残りの設定は特殊な場合を除いてそのまま、"次に進む"を選べばオーケー。最後にデータを保存して完了だ!!

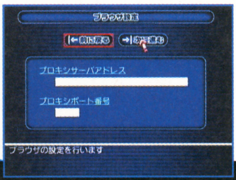

⬅プロバイダーの指定があれば細かい設定が必要。オトナと確認せよ!!

オンラインで遊ぶにはプレイ料金"ハンターズライセンス"が必要!!

オンラインゲームをプレイするには、ハンターズライセンスと呼ばれるプレイ料金が、ソフトや通信料金とは別に必要になる。そこで、Webマネーを使った、カンタンな支払い方法を解説するぞ。

ハンターズライセンス料金

30日➡600円
90日➡1500円

『PSO』をオンラインで楽しむために、セガに支払うサービス料金。支払いはクレジットカードかWebマネーで行い、期間によって料金が分かれる。

まず、Webマネーを買う

Webマネーとは、ネットワークで支払いをカンタンに済ませるための仕組み。まずは、各種コンビニエンスストアーや、ゲーム店、パソコンショップなどで取り扱われているプリペイドカードを購入。その金額分だけゲーム料金などの支払いができるのだ。ソフトといっしょに、あらかじめ購入しておこう。

Webマネーカード

⬅カードは2000円と5000円の2種類。支払うときは、裏面にスクラッチを削ると現れる番号を入力する。

つぎに公式ホームページで登録

『PSO』のメニュー画面から"ホームページへ"を選択して、公式ホームページに接続。つぎに、"ハンターズライセンス購入"を選んで、内容にしたがってプレイヤーの情報を入力する。Webマネーの支払いでは、カードの裏面に書かれている番号を入力する必要がある。すべて間違いなく入力したら、購入手続きは完了だ。

(C) SONICTEAM / SEGA, 2000, 2002

⬅トライアル版の公式ホームページ。サービス開始時には左側のメニューから"ハンターズライセンス"購入を選ぶ。

準備完了!! ここから先はオンラインでゲームの準備を!

ここまでの設定がすんだら、あとはゲームをスタートしてオンラインの世界への一歩を踏み出すだけ。これまでのゲームにない"みんながいる"感覚を存分に味わおう。うまくつながらないなら、設定をもう一度チェック!!

ゲームプレイへの手順 その3

9 自分の分身になるキャラクターを作る

10 シリアルナンバーとアクセスキー、パスワードを入力

11 オンラインゲームを選んでビジュアルロビーへ

12 チームを募ってシティへ向かえ!

いざ、冒険へ!!

9 自分の分身を作ろう!

まず最初に、自分の分身となるキャラクターを作る。職業やタイプによって能力が異なるので、好みに合ったものを選ぼう。

⬆職業とタイプの組み合わせは12種類!!

⬇顔や体型などを自由に設定できるのだ。

10 大事な情報を入力

オトナといっしょに!

初めてネットワークに接続するときは、ソフトの情報を入力する必要がある。取扱説明書の最後のページに書かれたシリアルナンバーとアクセスキー、それと自分で決めたパスワードを入力しよう。

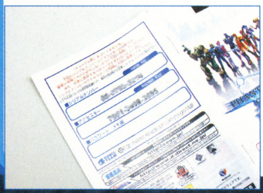

⬅お金を払った大事な証。他人に教えちゃダメだ。パスワードも忘れないように。

11 ネットワークに接続したらビジュアルロビーへ

メニューから"オンラインゲーム"を選べば、自動的にネットワークにつながる。ある程度の人数ごとに分けられたシップとブロックというエリアを選んだら、そこはオンラインの世界!!

シップとブロックを選んで

➡シップごとに所属できる人数は決まっている。

⬅冒険の準備を行うためにシティに向かおう。

チーム編成のためシティへ

12 シティで冒険の準備を整え、いざ出発!!

シティとは、武器やアイテムなどの買い物ができたり、ステータス回復がおこなえる、冒険の基点となる場所。賞金稼ぎには欠かせないハンターズギルドや、レアアイテムを鑑定してくれる店もある。巨大な転送装置に乗れば、いよいよ物語の舞台、ラグオルへと出発だ!!

➡話しかけるとヒントをくれる人物もいるぞ。

⬇転送装置で惑星上に降下。冒険だ!!

⬅ズラリならんだショップ。武器や防具、アイテムはここで買える。

ラグオルへ!!

本当に困ったら……

何度も確認したのにネットワークにつながらない。そんな困った状況なら、以下のサポートセンターまで電話してみよう。問題解決の手がかりをくれるぞ。

セガカスタマーサポート

☎0570・000・353

受付/10:00～18:00
月～金(土日祝祭日は除く)

オンラインの世界で気をつけたいコト

オンラインの世界、とくにチャットでのおしゃべりでは、ふつうのゲームと違って気をつけないといけないことがある。ゲームの世界といっても、キャラクターを操作しているのは見知らぬほかのプレイヤー。相手が嫌がるような発言や行動は控えよう。自分がされてイヤなことは、相手もイヤなのはわかるよね。また、オンライン世界での発言は大勢のプレイヤーが見ていることに注意。住所や電話番号などの個人情報は、絶対に教えないように。マナーを守って遊ぶことが、楽しいゲームにつながるぞ。

ヒトのいやがることはしちゃダメ!!

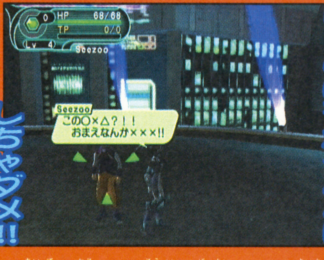

⬆相手を怒らせる行為は絶対にダメ。最悪の場合プレイする資格が取り上げられるぞ。

はみだしおたより ペンネームがほかの人とカブったらどうするんですか?(神奈川県・Zセイバー) ●う～ん、こっちで勝手につけちゃおうかな。米ライスとか。

はみだしおたより
今日、水ピンとなかよく話す夢を見たのは、ボクが昨日ノート提出を忘れたからですか?(千葉県・キータン)
●昨日の夜、エッチなことを考えたからじゃない?

オンラインの世界はココがおもしろい!!

なにより楽しいのは、見知らぬプレイヤーどうしが同じ世界で冒険を共有できること。遠く離れた場所にいる人とだって『PSO』の世界ではお隣りさんどうし。いっしょにラグオルを冒険して苦しみや楽しさをともにすれば、自然と親しくなれるのだ!!

まわりはみんな人! だからおしゃべりが楽しい!

お店の人以外はすべてプレイヤーだ。ゲームの話題でのおしゃべり(チャット)はすごく盛り上がるぞ。しかも、仲よくなったプレイヤーとはメールのやりとりなどもできるのだ!!

文字や絵文字でチャット!!

⬆➡文字を入力して相手とおしゃべりしちゃおう!!

アイテムの交換もできる!

⬆プレイヤーどうしでアイテム交換。みんなで仲良くなろう。

いろいろなモードをいろいろな人と楽しめる!!

多彩なゲームモードも『PSO』の魅力。みんなで協力して短時間クリアーをめざすチャレンジモードや、プレイヤーどうしで対戦するバトルモードなど、熱くなれるぞ。

⬅レベルにあわせて難易度も選べるのだ。

激ムズ! アルティメットモード

➡レベル80まで育てると挑戦できるモード。敵やマップが異なるぞ。

⬅専用マップでプレイヤーどうしがバトル。ルールがたくさん用意されているから飽きずに楽しめるのだ。

バトルモードで対戦だってできる

オフラインゲームだっておもしろい!

ネットワークに接続しないオフラインのゲームでも、プレイできる内容はほとんど同じ。オフラインでしか楽しめないシナリオも充実しているぞ。さらに、画面を4分割して遊ぶマルチプレイなら、お互いの顔を見ながらパーティーでの冒険が楽しめるのだ。スゴイ!!

ひとりで気ままに冒険!

⬅オフライン専用のシナリオも用意されている。

4人同時でマルチプレイ!

⬅分割画面で同時プレイ。バトルモードも遊べるぞ。

『エピソード2』がここまで判明!

ゲームキューブだけの新要素『エピソード2』の新着情報をお届け。惑星ラグオルからの通信で知らされた謎の島ガル・ダ・バルを舞台に、まったく新しいシナリオが楽しめるのだ。もちろん、敵やアイテム類も一新されているぞ!!

こんなレアアイテムも!

⬅カード型の武器タリス。フォース専用なのかッ!?

ロビーやシティのグラフィックも一新!

冒険者が集まるビジュアルロビーやシティーのグラフィックがよりキレイに。会話の内容も変わっているぞ。

⬆➡他機種でエピソード1をやりこんだ人でも楽しめるのだ。

謎の島、ガル・ダ・バルの秘密を解き明かせ!!

⬅謎につつまれた不気味な島。怪物の正体は!?

『エピソード2』の起点となる"ラボ"

ラグオルを研究するラボ。エピソード2では、ここで依頼を受けて冒険に旅立つことになる。

ラグオルの研究所だ!

GAME BOY ADVANCE
ゲームボーイ アドバンス
1つのハートをわけあって
飛び出せ！
ピノビィー&フィービィー
おじいさんに作られた
ピノビィーとフィービィーは
虫たちの平和をまもるハチ型兄妹ロボット。
ある日、フィービィーは
虫たちの支配をたくらむ
ベスターにおそわれ、
ハートをこなごなにくだかれてしまいました。
そこで、ピノビィーは自分の
ハートの半分をフィービィーに
わけてあげることに……。
でも、このままでは
平和がまもれない！
くだけちった「ハートのかけら」をさがす
冒険の旅に出る2人。
ゆくてはふしぎなナゾと手ごわい敵がいっぱい。
そして、冒険を続けるうちに、
ベスターの真のたくらみを知るのです……！
ヒーローアクションゲーム
ピノビィー&フィービィー™
ゲームボーイアドバンス専用ソフト
好評発売中!!
価格4,800円(税別)
GAME BOY ADVANCE・ゲームボーイ アドバンスは任天堂の登録商標です。
©2002 HUDSON SOFT ©2002 ARTOON
愉快爽快フライングアクション！
キャラを使いわけてエリアを突破しよう！
パワーアップ
スピードアップ
いどう スピードが
はやくなる
超迫力のスパイラルダッシュ！
鋭くきりさくニードルダッシュ！
▲ディスクをあつめれば好きなパワーアップができるぞ。強力キャラになってベスターを打ち倒せ！
▲ピノビィーは耐久力やパワーがバツグン！ 必殺技は超強力なスパイラルダッシュだ！
▲フィービィーはすいすい動きまわるのが得意。必殺ニードルダッシュで鋭く切りこんでいくぞ。
GBA版『ピノビィーの大冒険』が
パワーアップして
PS版で再登場!!
まだ心がない未完成のハチ型ロボット・ピノビィーが、さらわれた博士を助けに冒険の旅へ。愛、勇気、努力のアイテムを集めてパワーアップしながら、得意のフライングダッシュで数々の冒険を乗り越えていく！
PS版では、広い範囲を見渡せるマップ機能や、いくつものエンディングを記録しておけるコレクション機能などがプラスされてぐーんと楽しさパワーアップ！
すべてのエンディングを見るともっと楽しいことが！
キミも挑戦してみよう！
※画面は開発中のものです。
"PlayStation" logo and "PlayStation" are registered trademarks of Sony Computer Entertainment Inc.
©2002 HUDSON SOFT ©2002 ARTOON
▲ファンタジックなステージを飛びまわり、一人前のハチに成長していく。
エンディング シアター
▲エンディングはいろいろ。キミはぜんぶのエンディングを見られるか!?
冒険の旅へ。
ほんとうの自分に会える
PlayStation
グッドプライス
¥3,800(税別)
ファンタジックアクションゲーム
ピノビィーの大冒険
PINOBEE・QUEST OF HEART
プレイステーション専用ソフト
2002年夏発売予定
ARTOON
HUDSON®
本　社　〒062-8622 札幌市豊平区平岸3条5丁目4番22号 ハドソンビル
ハドソン東京　〒104-8446 東京都中央区築地4丁目1番17号 銀座大野ビル
ハドソンホームページ http://www.hudson.co.jp/

GAME BOY ADVANCE
突撃せよ、Qタンクたち!!
シリーズ初の戦略シミュレーション！丸いチョロQが六角形の戦場で大活躍！
シュタイナー「もう、ゆるさんぞ、このノラタンク！」
感動のストーリーで進行するミッション!
熱いヤツ、ニヒルなヤツ、ひょうきんなヤツ、知恵袋に狙撃の名手、キャラ立ちしまくりのQタンクたちが織りなすストーリー!
荒野
砲台
チョロQの世界観を戦略シミュレーション化!
チョロQならではのカスタマイズが戦略を左右する!砲塔、車体、攻撃パーツなど100種類以上のパーツでセッティングだ!
コンバットチョロQ
アドバンス大作戦
対応機種 GAMEBOY ADVANCE
プレイ人数 1人（通信対戦で2人まで可能）
2002年8月8日進撃開始
¥4,800（税別）
発売一斉砲撃キャンペーン
買ってついてる!
騎士マークのティーガーII（キングティーガー）第505重戦車大隊 1944年9月ポーランド戦線仕様カラーリング
初回限定版には大人気のワールド タンク ミュージアムの
オリジナルバージョン、ティーガーIIが入っているゾ!
ワールド タンク ミュージアムとは?
あの超精密フィギュアの海洋堂とタカラが共同開発したミニチュア戦車同梱のお菓子。その戦車は、臨場感、重量感までも再現したまさに芸術品!
※なくなり次第終了とさせて頂きます。
©KAIYODO
送って当たる!
Micro IR コンバットデジキュー COMBAT DigiQ
KONAMI
3ヶ月連続で毎月100名 合計300名に
コンバットデジQをプレゼント!
パンターG型
T34/85型
コンバットデジQとは?
コナミとタカラが共同開発した赤外線リモコンカー、デジQと同じサイズの小さなボディにハイテクを満載!。
©2002 KONAMI
※本商品にはコナミのMICRO IR™技術が使われています。「MICRO IR」及び「デジQ®」はコナミの商標です。
※「コンバットデジQ」はコナミの商標です。
※写真と現物は一部異なります。
赤外線リモコンで指令を送れ! 進撃せよ、コンバットデジQ!
応募方法
商品に同封の専用ハガキに必要事項を記入してタカラに郵送!
※専用ハガキ以外での受付はできません。
※車輌の指定はできません。
※当選発表は商品の発送をもってかえさせていただきます。
応募締切
一次締切 2002年8月31日 （当日消印有効）
二次締切 2002年9月30日 （当日消印有効）
三次締切 2002年10月31日（当日消印有効）
一あそびは文化
タカラ
●たのしさいっぱいタカラのホームページ http://www.takara-game.ne.jp
TAKARA®
©TAKARA CO.,LTD.2002 〒125-8503 東京都葛飾区青戸4-19-16
※価格は希望小売価格です。
GAME BOY ADVANCE・ゲームボーイ アドバンス・GBA は任天堂の登録商標です。

特集

日本の夏 攻略の夏

こうりゃくのなつ

068 ページから 実況パワフルプロ野球9
サクセスモードを徹底解析!

074 ページから 黄金の太陽 失われし時代
物語中盤までをマップつきで攻略

084 ページから FIREEMBLEM ファイアーエムブレム 封印の剣
仲間の説得条件を大公開!

088 ページから とっとこハム太郎3 ラブラブ大冒険でちゅ
エンディングまでをいっきに大攻略!

夏休み
ゲームが楽しい
攻略の夏

プレゼントは008ページ!

ニンテンドーゲームキューブ

アクション	7月18日発売	コナミ	GBAケーブル対応 / モデムアダプタ対応 / ブロードバンドアダプタ対応
野球	価格6800円	プレイ人数・1〜2	使用ブロック数・48

実況パワフルプロ野球9

最新サクセス ここに始動!

待ちに待ったキューブ版『パワプロ9』がやってきた! さっそく今号から徹底的に攻略していくぞ。中心になるのは、もちろんサクセスモード。ほかにも魅力的なモードは数多くあるけれど、やっぱりこれなくして『パワプロ』は語れないのだ。

サクセスといえばコレ! 自分だけの選手を育てよう

今回のサクセスは、高校が舞台。野球部に入部した主人公が、3年間トレーニングを積みながら甲子園を目指すというストーリーだ。スカウトに認められ、プロ球団にドラフト指名されればみごとクリアー。できあがった選手が、オリジナル選手として登録されるぞ。ここではまず、初心者のためにサクセスの基本をおさらいしてみよう。

チームメイトとの出会い

恋もあり

涙の甲子園

最重要! 3つのポイントを検証

1 練習

"筋力"や"技術"といった経験ポイントを稼ぎ、能力アップコマンドで各能力を上げていくのがサクセスの基本。その経験ポイントを稼ぐ手段の筆頭が、練習コマンドだ。上げたい能力に見合った練習を重点的に行い、選手をパワーアップさせていこう。

⬆まずは練習ありき。これで経験ポイントをガッポリ稼ごう。

⬇経験ポイントを使って能力アップ。特殊能力も取得できるぞ。

⬆スカウトには得意な練習を見せる。能力が高いものを選ぼう。

⬇同じものを続けて選ぶと上がらないが、下がるよりはマシ。

2 スカウト評価

いくら能力が高くても、プロ球団からスカウトされない限り、選手登録に行き着くことはできない。そのときに重要なのが、このスカウト評価だ。これは、試合で活躍したり、スカウトが見にきたときに能力の高さをアピールすることでアップしていく。

3 試合

夏季と秋季の地方大会、そして春、夏の甲子園を勝ち抜くことも、大きな目的のひとつだ。試合に勝てば経験ポイントがもらえるうえ、スカウトの評価もアップするぞ。ちなみに、最後の夏の大会は負けた瞬間にゲーム終了。勝ち抜いて練習時間を増やせ!

⬆最後の大会は、勝ち抜いたぶんだけプレイ時間が延びるのだ。

⬇甲子園優勝! ここまでくればスカウト評価もうなぎのぼり。

イベントも多種多様

サクセス中に起こるイベントも多種多様。定期イベントからランダムイベントまで、最新サクセスにふさわしいものがそろっている。もちろん、お約束の"あの人"も健在だ。注目は、新しいピッチングフォームやバッティングフォームが追加される定期イベント。「試してみる」を選んだときに主人公のフォームが変わるだけでなく、つぎのプレイからそのフォームが選択可能になるのだ。

フォームが増える

⬆往年の名選手のフォームが手に入ることもある。

ここ掘れワンワン

ライバル登場!

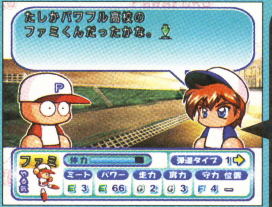

⬅⬆おなじみの面々が集合! 永遠のライバル、猪狩も登場するぞ。

©2002 Konami Computer Entertainment Osaka (社)日本野球機構 NPB BIS プロ野球公式記録使用 フランチャイズ11球場公認 (社)全国野球振興会公認 画面は開発中のものです。

能力を伸ばすメインの要素 練習システムを徹底攻略

能力アップのために必要不可欠な練習。その重要度は、これまでのシリーズと比べてさらに大きくなっているぞ。ここで基本から応用までをマスターし、効率よく経験ポイントを稼ぐコツをつかんでしまおう。

←スタートから1カ月間は絶対にケガをしない。これはシリーズを通じてのお約束だ。体力を気にせず4週連続で練習しよう。

練習画面

練習メニュー
数あるメニューは、それぞれ経験ポイントの入りかたが違う。上げたい能力を考えて選ぼう。

チームメイト
練習をやっているチームメイトの顔が出る。特定のチームメイトを狙うときは要チェック。

練習レベル
練習の効果に関係する。練習をやっている人数が多いと上がりやすい。

練習中の人数
練習している人の数。数字が光っているときは、チームメイトがいる。

故障率
ケガをする確率。緑は安全。これが黄色になったらやめておこう。

メニュー別の効果をチェック

練習別のおもな効果は、下の表のとおり。上げたい能力に関係する練習を中心にこなし、好きなタイプの選手を育てよう。ちなみに、体力の消費が大きい練習は、そのぶん故障率も高い。故障率の色が黄色になったら、その練習はしないこと。

←序盤は基礎練習で体力の最大値アップ。

←体力が少なくなったら、休んで回復。

投手

メニュー	おもな能力アップ	体力消費	詳細
基礎	筋力・監督評価	小	くり返すと体力の最大値も増えるぞ
球速	筋力	中	筋力が中心だが、技術も少し稼げる
コントロール	技術	小	精神ポイントも少しもらえる練習だ
変化球	変化球	中	変化球のレベルを上げたいときに最適
守備	技術	中	投手の場合、あまり使う必要がない
メンタル	精神	回復	体力が少し回復。合宿中の回復手段
野手	筋力・敏捷	大	野手能力を上げる。あまり使わない

野手

メニュー	おもな能力アップ	体力消費	詳細
基礎	筋力・監督評価	大	この練習で体力の最大値アップを狙え。
筋力	筋力	中	技術、敏捷の減少は気にしなくていい
打撃	筋力・技術	小	筋力と技術が平均的に上がる練習だ
走塁	敏捷	中	敏捷が大きく上がる。走力アップに
守備	技術	中	敏捷や精神もアップ。守備力強化に
メンタル	精神	回復	精神を稼ぎつつ、体力を少し回復する
野手	筋力・変化球	大	投手の能力を上げる。あまり使わない

練習のキモはコレだ！ 友情タッグトレーニングを狙え!!

練習効果をさらに上げる要素、それが友情タッグトレーニングだ。これを発生させる手順は、下のとおり。練習するときは、チームメイトたちがどの練習をしているかをチェックするクセをつけよう。狙い目は、同級生か学年ひとつ違いの先輩、後輩。いっしょに過ごす時間が長ければ、そのぶんだけチャンスが増えるぞ。

得意練習をチェック

←◎がもっとも得意な練習。○や△でも少し効果が上がる。

同じ練習をこなせ

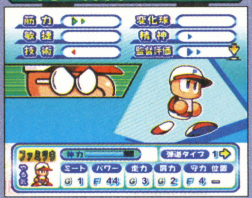

↑狙うチームメイトと同じ練習をすれば、評価がアップする。

友情イベント発生

↑評価を上げて得意練習をいっしょにやると、友情が芽生える。

無敵タッグ完成！

↑その後の得意練習が友情タッグトレーニングに。効率アップ。

高校共通のチームメイトたち

矢部明雄 得意練習 基礎
不動の大親友。もちろん、主人公と同学年だ。基礎練習のタッグは効果抜群。

手塚隆文 得意練習 コントロール
ひとつ下の後輩。コントロール練習は、投手を育成するときにかなり役に立つ。

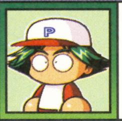

円谷一義 得意練習 走塁
手塚と同じく、ひとつ下の後輩。走力を強化したいときには、狙う価値アリだ。

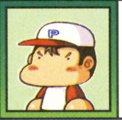

猿山 武 得意練習 守備
3年生になったときに入部してくる。いっしょにいる期間が短く利用価値は低め。

はみだしおたより
ジーコの本名は？（東京都・アルシンド）
●アルトゥール・アントゥネス・コインブラでしょ？ どう？ 合ってる？ じゃあドゥンガの本名は？

はみだしおたより

サムディーカップ！（東京都・タイ人）

●サワディーカップじゃなかったっけ？ あれ？ 違う？

サクセスの基本がここに

パワフル高校

マネージャー：栗原舞

キャプテン：石原泰三→尾崎竜介

最初にプレイできる高校だけに、サクセスの流れは標準的。まずは、ここで育成の基本をつかんでおこう。ほかの高校へのステップでもある。

この高校のメリット

クセがなく、プレイしやすいのがこの高校の長所。慣れていなくても、そこそこの能力を持った選手を作ることができる。キャプテンになっても試合ですべてを操作する必要がないことも、初心者にやさしい点といえる。

⬅プレイしやすさがウリ。コツをつかみやすいぞ。

この高校のデメリット

すべてが標準的なパワフル高校だけに、ズバ抜けた能力を持つ選手を作るのは難しい。チーム力があまり高くないうえ試合を操作できないので、地方大会で当たるあかつき大附属高校に勝つのが難しいこともデメリットだ。

⬅チームメイトも少なめ。バリエーションに乏しい。

ポイント1 チーム方針を決定

2年生のときの夏の大会が終わると、ひとつ上の先輩が引退する。このとき、それまでキャプテンをしていた尾崎先輩の評価が高いと、主人公がキャプテンに指名されるぞ。キャプテンになると、そのあとチームの方針を決定できる。投手、野手それぞれの強化ポイントを組み合わせた4つの選択肢が出るので、その中から好きなものを選ぼう。投手でプレイしているときは、野手の守備力を鍛えておくといいだろう。

弱点を補強

⬅自分が投手なら野手、野手なら投手の方針を重視。

チームメイト強化

➡選んだ方針を中心にチームメイトの能力が上がる。

ポイント2 あかつきを破れ！

パワフル高校でプレイしているときに大きな関門になるのが、あかつき大附属高校との試合だ。地方大会の決勝で必ず当たることになるので、これを倒さなければ甲子園に出場できないぞ。最後の夏の大会だけでも勝利を目指し、最後の能力アップチャンスをモノにしたいところだ。ただし、パワフル高校ではキャプテンになっても、試合でチーム全体を操作できない。勝つためには、主人公の奮闘が必要不可欠になる。

強敵あかつき

⬅地方大会の決勝で待ち構える。チーム力は高いぞ。

エース猪狩を崩せ

➡ライバル猪狩守を打ち崩し、甲子園出場を果たせ！

この定期イベントをチェック

合宿の過ごしかた

パワフル高校では、8月に行われる合宿に注目。ここでは休むコマンドを使うことができないので、体力回復はメンタル練習を使うことになる。効率を少しでも上げるために、7月が終わる時点で体力を満タンにしておくようにしよう。

⬅7月が終わるときには、必ず合宿の準備をしておこう。体力を満タンにしておくこと。

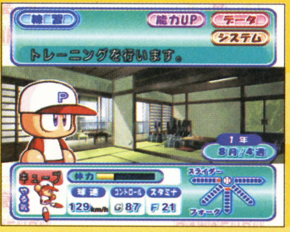

➡体力が減ったら、メンタル練習で回復。練習回数をできる限り増やしたいところだ。

このチームメイトを狙え！ 友情タッグトレーニング ▶ 尾崎先輩

野手の場合、前半は尾崎との友情タッグトレーニングを狙うのがオススメ。打撃と守備の両方が◎なので、能力アップにひと役買うぞ。評価を上げればキャプテンにもなれるので、一石二鳥だ。後半は走塁練習が得意な後輩の円谷を狙っていこう。投手の場合は、共通の後輩となる手塚が役立つチームメイト。コントロール練習の友情タッグトレーニングを狙おう。

⬆尾崎は2年目のキャプテン。このことも注目ポイントだ。

⬇投手はイマイチ。手塚のコントロール練習狙いが基本。

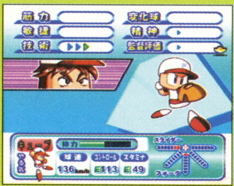

⬅尾崎で打撃と守備練習の両方を同時に狙えるのがうれしい。

エリート街道まっしぐら

あかつき大附属高校

マネージャー：四条澄香

キャプテン：一ノ瀬塔哉→四条賢二

2番目に登場するあかつき大附属高校は、ライバルの猪狩守がいるエリート高校。二軍まであることからも、そのレベルの高さがうかがえる。

この高校のメリット

あかつき大附属高校野球部の一軍は、さすがの高レベル。練習の質も高く、ここにいればそれだけでも能力の高い選手を作ることができる。もちろん、チーム全体の力もバツグン。大会を勝ち抜きやすい点も魅力のひとつだ。

←練習レベルが上がれば、効率がさらにアップ。

この高校のデメリット

一軍にいれば自然といい選手を育てられるが、それをキープするのが難しい。二軍にいると練習の質が落ちるうえ、試合に出ることもできないのだ。入れ替え試験を乗り切るウデがないと、長所を活かすことができないぞ。

←一軍と二軍では雲泥の差。落ちないように！

ポイント1 カギは入れ替え試験

一軍キープが、この高校での最大の課題。そのためには、何度も訪れる入れ替え試験を突破しなくてはならない。とくに前半はボーダーラインが高いので要注意だ。後半になると、だんだん楽になるぞ。投手のポイントは、スローボールを有効活用すること。変化球のひとつという感覚で使っていこう。打者の場合は、バントも活用したい。成功時に1ポイントもらえるので、もう少しでクリアーできるときに使おう。

試験のある週
5月4週
9月1週
11月4週
2月3週

⬆猪狩が登場することも。

バント作戦も有効

➡もう少しでクリアーできそうなときは、バントを使ってみよう。

ポイント2 練習の計画

序盤は、入れ替え試験用を見据えた練習が中心。たとえば野手なら、守備系の能力はあと回しにし、とにかくパワーを優先的に上げよう。投手は、2種類の変化球を覚えることが最優先だ。また、基礎練習も組み込んで監督評価を上げておくこと。監督評価が低いと、1回目の入れ替え試験に出られないぞ。中盤以降は好きな練習でオーケー。ウデに自信がある人は、大会中にできる実技練習もトライしてみよう。

監督評価アップ

←基礎練習は、監督評価の上がり幅がもっとも大きい。

実技練習で稼ぐ

➡結果に応じてポイントゲット。ケガしないのも長所。

この定期イベントをチェック

1月2週のマラソン

マラソン大会で1位になれば、アイテムをゲットできる。しかし逆に10位以下だとやる気や監督評価が下がってしまうぞ。このイベントまえには、忘れずに体力を満タンにしておこう。体力が少ないときは、サボったほうが無難だ。

←途中、ペース配分を決める選択肢が4回出現する。体力をうまく調整しながら走ろう。

←上りコースは抑え目にして体力温存。体力消費の少ない下りや平地で飛ばすのがコツ。

このチームメイトを狙え！ 友情タッグトレーニング ▶ 猪狩兄弟

あかつき大附属高校での注目は、なんといっても猪狩守だろう。球速と打撃が得意で、いっしょにいる期間も長い。序盤から積極的に評価を上げていこう。さらに、評価が高いときに同じ練習をすると、終わったあとに猪狩の家で練習するボーナスイベントが発生することもあるぞ。一方、弟の猪狩進は守備が得意。とくにキャッチャーは狙う価値アリだ。

⬆キャプテンになりたいなら、四条先輩の評価も上げよう。

⬇自分が投手なら、猪狩守と後輩の手塚狙いで決まり！

←練習が終わったあとのボーナスイベントもかなりおいしいぞ。

はみだしおたより

毎月この本を読んでいます。とくにひちゃこ先生のマンガを！（兵庫県・ゲンコッ2）

●ひちゃこファンが急増中。そのおかげでこの本の人気も上昇中!?

ゲームとお金どちらが大事？ ボクはゲーム命！（奈良県・ゲームは金なり）●ゲーム命のキミは偉い！ 俺？ そりゃあもちろん……ゲ、ゲームですよ。アハハハハハハ。

高校生活には恋も必要!?

彼女作りも目的のひとつ

サクセスに欠かせないもうひとつの要素といえば、やっぱり彼女候補の存在。デートでやる気が回復したり、プレゼントで能力アップにつながるアイテムをもらえたりと、その利点はさまざまだ。練習ばかりではなく、たまには彼女とのつき合いも大切にして、高校生活をエンジョイしよう！

⬅評価を上げてクリスマスプレゼントをもらえ！

5人の彼女候補

彼女を作るには、まず電話番号を入手することが必須。彼女候補との出会いイベント、電話番号入手イベントの出現はどちらもランダムなので、運を天にまかせるしかない。マネージャーになっている女の子は出会いイベントがなくていいので、少し彼女にしやすいぞ。

⬅電話番号を入手できるかどうかは運しだい。

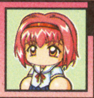

栗原 舞 パワフル高校のマネージャー。デートで評価を上げやすく、つき合いやすい。プレゼントは"手編みのくつ下"や"手編みのユニフォーム"など。能力が少し上がる程度で効果は低め。

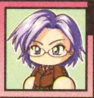

四条澄香 あかつきのマネージャーで、四条猪哉の妹。電話番号入手は難しいが、十分に評価を上げて2年目のクリスマスを迎えれば、レアアイテム"野球超人伝"がもらえる。狙う価値アリだ。

芹沢 茜 関西弁を話す女の子。野手のプレゼントはスパイク系のアイテムで、足にまつわる特殊能力が身につく。投手のときにもらえるボール系アイテムには、能力が大きく上がるものが多いぞ。

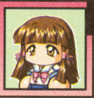

七瀬はるか やや体の弱い(？)女の子で、プレゼントはお守り系だ。また、2年目にもらえる"手術御加護のお守り"を持ったままゲームをクリアーすれば、"七瀬家家宝・鏡"もゲットできるのだ。

姫野カレン 見た目どおり、つき合うのがたいへん。そのかわり、評価を十分に上げれば2年目に"野球超人伝カレン編集版"がもらえるぞ。投手、野手それぞれの"威圧感"が身につくレアアイテムだ。

デートスポット攻略

電話番号を入手できたら、デートで評価アップ。同じ場所に連続で行くと評価が下がることに注意し、行く場所を決定しよう。

公園

デートのあとに告白ができる場所。十分に評価が上がったら告白しよう。また、ランダムで起こるイベントもいいものが多い。オススメの場所だ。

⬅女の子がお弁当を作ってきてくれることも多い。

海

夏以外はいいことがない場所。行くなら7月か8月だが、それでも混んでいたりクラゲが発生したりと悪いイベントが起こることもあるので危険。

⬅行くなら夏。それ以外の時期は行かないように。

遊園地

アトラクションによって効果が決まっているので利用価値が高い。下の表を参考にアトラクションを選ぼう。ただし、毎月2週目は定休なので注意。

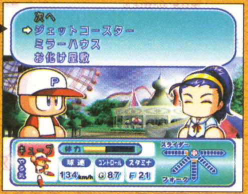

⬅女の子によって好きなアトラクションが違うぞ。

アトラクション	舞	澄香	茜	はるか	カレン
ジェットコースター	◎	×	◎	△	◎
ミラーハウス	○	×	△	◎	◎
お化け屋敷	◎	○	○	◎	◎
観覧車	◎	○	△	◎	×
動物ランド	×	◎	×	○	×

街

公園と同じくランダムでさまざまなイベントが起こる場所。舞、茜、はるかはいいことが起こりやすいので、組み込んでもいい。逆に澄香とカレンは、評価が下がるケースが多く危険だ。ほかに行く場所がないときに使う程度にしておいたほうが無難。

⬆おそろいのキーホルダーは、女の子によって趣味が違う。評価が下がることも。

映画

茜はアクション系、はるかはアニメ系といったように好みが決まっている。好きな映画を見れば確実に評価を上げられるので、下の表を参考に選択肢を選ぼう。見ることができる映画は、時期によって決まっている。評価が上がるものがない場合は行かないこと。

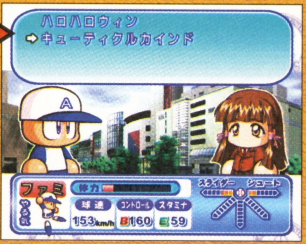

⬆女の子の好みがわかっていれば、確実に評価を上げられる。ぜひ活用しよう。

	映画タイトル	舞	澄香	茜	はるか	カレン
1～2月	モンゴメリーインク	○	×	×	○	×
	スライダーマン	◎	◎	◎	○	×
3～4月	ロールボーラー	◎	×	◎	×	◎
	名鑑定アイちゃん	×	×	×	◎	◎
5～6月	ハロハロウィン	◎	△	◎	△	◎
	キューティクルカインド	◎	×	×	◎	◎
7～8月	パニックホーム	◎	△	◎	△	◎
	ロースオブキング	◎	◎	◎	○	×
9～10月	パシフィック12	◎	×	◎	×	◎
	ラブローズラブ	◎	×	×	◎	◎
11～12月	クレクレけんくん	×	×	×	◎	◎
	ミスターベテラン	○	◎	◎	○	◎

次号ではさらに驚きの秘密が明らかに！ 次号の攻略を期待して待つべし！

GAME BOY ADVANCE
ゲームボーイ アドバンス
あたらしい。
懐かしいのに、
親子でハマる爽快
アクションパズルゲーム！
2つのバージョンで
楽しさ200%!!
BUBBLE BOBBLE
バブルボブル
OLD & NEW
オールド アンド ニュー
●オールドバージョン●
●ニューバージョン●
2002年7月25日
発売予定
4,800円(税別)
●アーケード版を忠実に再現！
●パズル要素満点のステージは100+α！
●1カートリッジ対応で手軽に通信対戦が楽しめる！
●よりカラフルなグラフィックでリニューアル！
●「アイテムライブラリ」などの新要素も充実！
●隠しコマンドも多数用意！
MediaKite 株式会社 メディアカイト 〒141-0031 東京都品川区西五反田1-3-8 五反田CSビル2F 03-5487-6021
© TAITO CORPORATION 1986,2002 © MediaKite 2002 GAME BOY ADVANCE・ゲームボーイ アドバンスは任天堂の登録商標です。
メディアカイトのホームページ http://www.media-kite.co.jp
TAITO

ゲームボーイ アドバンス™

RPG	6月28日発売	任天堂	ゲームボーイアドバンス専用 / バックアップ機能つき / 通信ケーブル対応
冒険ファンタジー	価格4800円	プレイ人数・1～2	モバイルアダプタGB対応 / 容量128メガ

プレゼントは008ページ!

黄金の太陽 失われし時代®

ふたつの大陸で待ち受ける数々の謎を解き明かすための攻略ポイントを大公開!

今月お届けするのは物語中盤までのマップ&攻略ポイント。舞台となるのはオセニア大陸とゴンドワナ大陸だ。ダンジョンで待ち受けるさまざまな謎解きやジンの入手方法など、キミの頭を悩ませている難問の答えはすべてココにあるぞ!

オセニア大陸をむすぶガケ

ミーカサラ村までは遠いので、マドラの町にある宿屋でHPとEPを回復していこう

ガケを越えて、いざ新大陸へ!

マドラの町近くにあるつり橋を渡って東へ進むと、オセニア大陸に続くガケに到着。海上には、大津波でバラバラになったチャンバの船が浮かんでいるぞ。

←海賊が船を失ったら商売にならないよね?

↑船の残がいを飛び移って海を渡り、リリースでロープを渡して高台に上ろう。

↑宝箱からはチャンバの置きみやげ(?)、"かいぞくソード"がゲットできるぞ!

ミーカサラ村

ガケから南へ、橋をいくつも渡って進むと村に着く。道のりはちょっと複雑だぞ

小さな村で旅の疲れをいやしていこう

村人に話しかけると、オセニア西大陸の奥の村や岩山について教えてくれる。ひと休みしたら、東にあるポピーチー村を目指そう。ちなみに宿屋のタルを調べると、運のよさが上がる"ハッピーペッパー"が手に入る。

←エアーズロックは神秘的な場所のようだ。

ミーカサラ村 施設&ショップリスト

INN 宿屋……ひとり 8コイン	ブロンズヘルム……600コイン
よろず屋	やくそう……10コイン
ブロードアックス…1400コイン	どくけしそう……20コイン
インテリアーマー…1000コイン	きつけぐすり……30コイン
アームレット……900コイン	せいなるはね……70コイン

ポピーチー村

武器屋と防具屋は、エアーズロックをクリアーしないと利用できないので要注意!

満月の夜は村人たちがオオカミに!?

村の入り口近くでヴァンパイアに出会った一行。どうやらここは、獣人たちが隠れ住んでいる村らしい。突然訪れたガルシアたちを、村人たちは迷惑に思っているようだが……。

←品物はツメとキバだけって……誰が買うの?

←洞くつ内にある道具屋はふつうの品ぞろえだ。

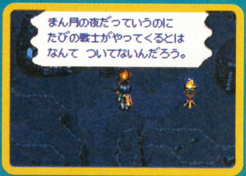

←リードを使って、村人の本音を聞いてみよう。

←エナジーを操るオオカミ姿の人物の正体は?

ポピーチー村 施設&ショップリスト

宿屋・道具屋	武器屋	防具屋	防具屋(続き)
INN 宿屋……ひとり 8コイン	ブロードソード……1000コイン	ウイッチワンド……860コイン	レザーグラブ……220コイン
道具屋	ハンターソード……520コイン		かわのうでわ……180コイン
やくそう……10コイン	バトルアックス……280コイン	レザーアーマー……240コイン	オープンヘルム……180コイン
どくけしそう…20コイン	ヘビーメイス……500コイン	スカラーウェア……850コイン	ウッドキャップ……400コイン
きつけぐすり…30コイン	●ほりだしもの	たびのローブ……200コイン	サークレット……120コイン
せいなるはね…70コイン	マジックロッド……380コイン	ブロンズシールド……500コイン	●ほりだしもの
			セーフティブーツ……700コイン

チェック! ヤンピ砂漠で"スコップのジム"を入手したら、ミーカサラ村の北東にあるオセニア大陸の洞穴に寄ってみよう。スコップでヒビ割れのある場所を掘ると、階段が出現して部屋の奥にある石板のもとに進めるようになる。この石板を調べると"メガエラを召喚する力"をゲットできるぞ。

©2001,2002 Nintendo/CAMELOT

はみだしおたより ボクは鍋のフタで出血して、学校のイスで骨折しました。本当です。（青森県・レクマバンチョー） ●気の毒とは思うけど、なんかケガしにくいモンでケガしてるなぁ。

エアーズロック

ここではスピンを多用することになるので、シバの残りEPに注意しながら進もう

スピンを使って進路を開け

竜巻の形をした石、スピンストーンにスピンをかけると先に進めるようになる。道のりは長いので、EPを節約したいなら"せいなるはね"でモンスターの出現率を下げるのも手だぞ。

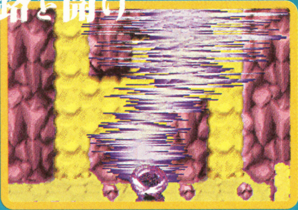

↑行き詰まったら、スピンストーンにスピンをかけてみよう。このとおり道が開けるのだ。

ポイント1 つむじ風でジャマな土を吹き飛ばそう

スピンストーンにスピンを使うと、向かって正面につむじ風が飛んでいく。道をふさいでいる土に風を飛ばすと、土が吹き飛んで通れるようになるのだ。回り道をしないとスピンが使えない場合が多いので、迷わないようにマップでルートをチェックしながら進もう。

↑スピンストーンの手前でスピンを使うと、正面に向かって風が飛んでいくぞ。

ポイント2 像が吐く風を利用して先へひとっ飛び

顔の形をした像は、口から風を吐き出している。像の近くにある同じ高さの高台にいると、この風に運んでもらうことができるぞ。先に進んでいくと、足場の左右に像が置かれたガケに出る。ここでは逆に風を避けて進まないと、足場から落ちてしまうので注意しよう。

↑像の近くでなくても、つむじ風の通り道ならどの場所でも運んでもらえるぞ。

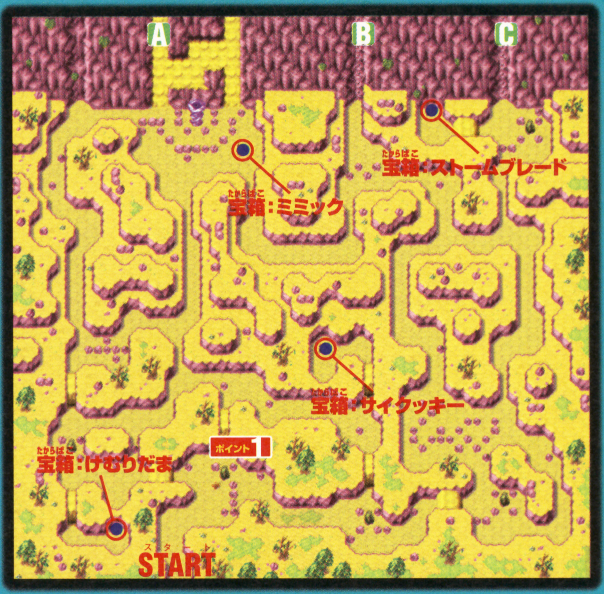

※"スピンストーン"にスピンをかけていないと同じ場所をループする。

※"スピンストーン"にスピンをかけると入り口が出現。

宝箱：ふうじんのたて

[エアーズロック外部マップ]

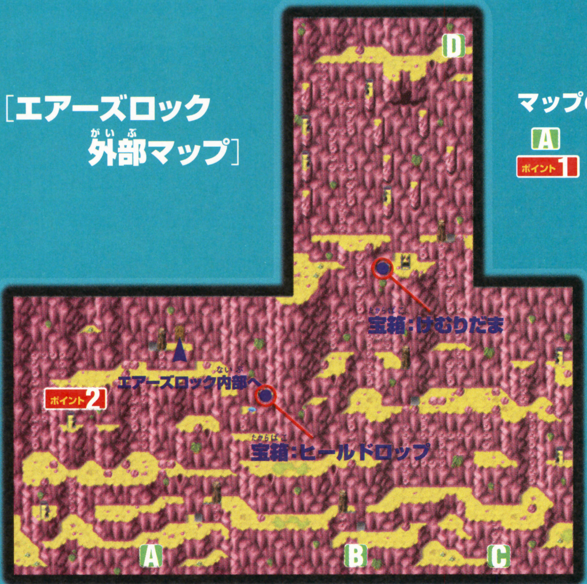

マップの見かた

A ……マップのつながりを示す

ポイント1 ……ポイント攻略と対応

ポイント3 石柱を飛び移って進め

まずは石柱が並ぶ高台に進み、左側の石柱をムーブで左に動かそう。続いて最上段、下から2番目の高台にあるくぼみから最下段の高台へ。右側にある像の上に乗り、右側の石柱をムーブで左にズラしたあと、くぼみから真下の像にダイブすれば先に進めるぞ。

↑ふたつの像を利用して進まないと、スピンストーンの前にたどり着けないぞ。

チェック! ガケの途中にあるスピンストーンにスピンを使ったら、右側の足場を上って宝箱から"ふうじんのたて"を入手するといい。装備できるのはガルシアのみだが、かなり防御力がアップする頼もしいアイテムだ。また、山の中腹にある"ヒールドロップ"は、チルドのエナジーが使えないと入手不可能。水のエナジスト、ピカードが仲間になったあとに取りにこよう。

はみだしおたより

載らなくても悔いはありません。（広島県・吉吉）

●その潔さ、買った！

ポイント4 石柱を動かして進路を作れ

スピンストーンがある場所に進むには、クイと石柱で構成されたパズルを解く必要がある。4本のクイは左右の2本ずつが連動しており、白線内にあるクイに乗ると地面に沈み、中央のクイが立つ仕掛けになっているのだ。この法則をつかんだら、石柱を正しい位置に動かして足場を作ろう。あとは手前と奥にあるスピンストーンにスピンを使って土を吹き飛ばせば、先に進むことができるぞ。

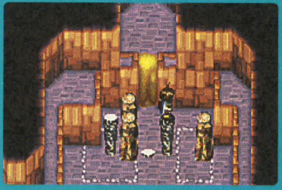
⬆石柱の正しい位置はこちら。さきに左から2番目のクイを沈めておくのがミソ。

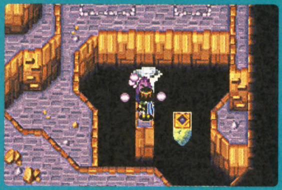
⬆パズルさえ解いてしまえば、あとはスピンストーンの力で進路を開くだけ。

[エアーズロック内部マップ]

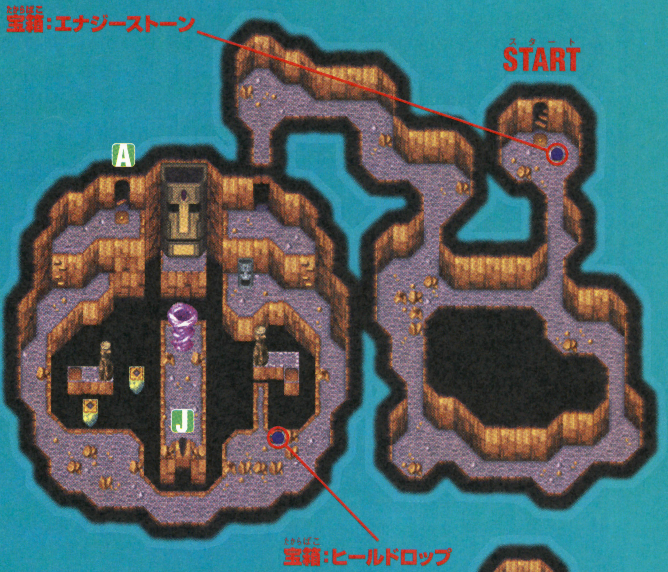

マップの見かた

A ……マップのつながりを示す
ポイント1 ……ポイント攻略と対応

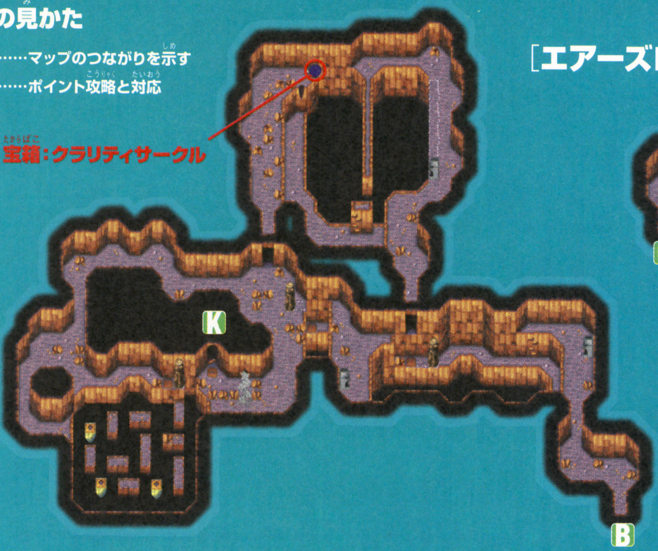

※像の吐く風に飛ばされるとJへワープする。

エアーズロック外部へ

ポイント5 石板の部屋に行く方法は？

ダンジョン内にある竜巻型のふたつのスピンストーンにスピンを使わないと、石板の部屋に進むことができない。この石板を調べると"フローラを召喚する力"をゲットできるので、たとえ面倒でもポイント7の場所から戻ってくるようにしよう。

⬅この石柱を右に動かして、スピンストーンにスピンを使おう。すると……。

➡飛ばされた石柱を足場にして、石板がある部屋に進めるようになるのだ。

ポイント6 回転する足場

フロアーの中央にある足場は、風を受けると回転する仕掛けになっている。まずは手前のスピンストーンにスピンを使い、足場を渡って左へ。あとは奥のスピンストーンにスピンを使えば、足場がもとの向きに戻り、つぎのフロアーに進むことができるぞ。

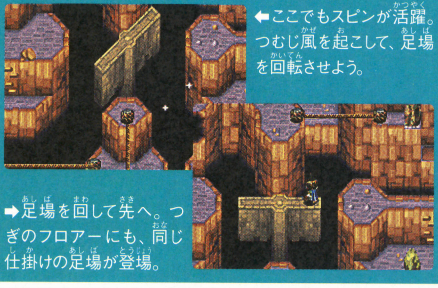

⬅ここでもスピンが活躍。つむじ風を起こして、足場を回転させよう。

➡足場を回して先へ。つぎのフロアーにも、同じ仕掛けの足場が登場。

チェック！ 宝箱から入手できる"クラリティサークル"は、防御力と風のパワーをアップする優れモノだ。近くにある像を上に動かしたあと、細い通路から像の吐く風に乗れば、宝箱のある場所に行くことができるぞ。ポイント5で解説した石板の入手方法と同じく、さきに竜巻型のスピンストーンにスピンを使ってから、このフロアーに戻ってこないとゲットできないので注意！

マップの見かた

A ……マップのつながりを示す
ポイント1 ……ポイント攻略と対応

※石版を調べると"フローラを召還する力"を修得する。

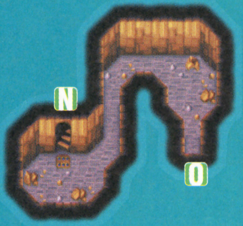

ポイント7 スピンを使うと……

スピンストーンにスピンを使うと、巨大な顔の像が口を開き、周囲にある小さな像が風を吐くようになる。もう一方の竜巻型のスピンストーンにもスピンを使えば、ダンジョン内にある像がすべて動くようになるぞ。

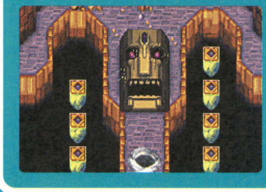

⬅巨大な像とともに、小さな像も目覚める。

ポイント8 ついに祭壇に到着！

祭壇中央の石板に触れると、シバが心の目で真実を見ることができるエナジー・イマジンを修得する。左右にある円形に並んだ足場でイマジンを使うと、中央に新たな足場が出現し、先にある足場に渡れるようになるぞ。

⬅ここも風使いのエナジスト、シバの出番だ。

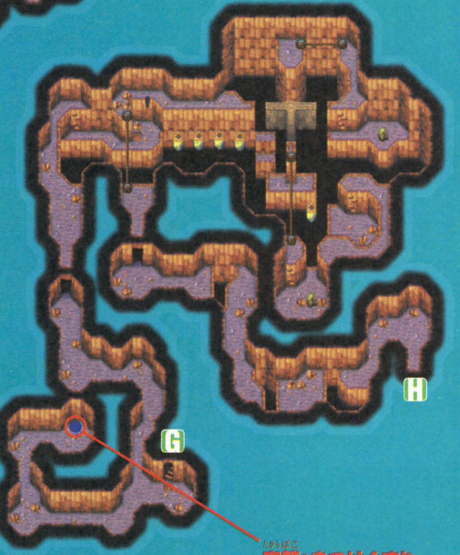

宝箱：きつけぐすり

宝箱：666コイン

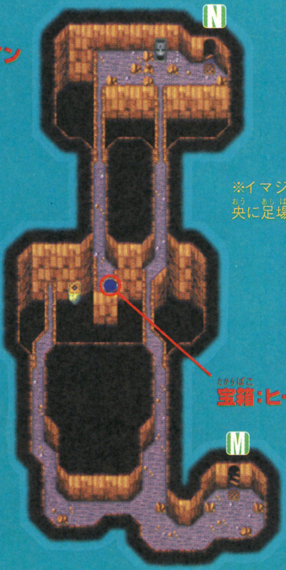

宝箱：ヒールドロップ

※イマジンを使うと中央に足場が出現。

宝箱：エナジークリスタル

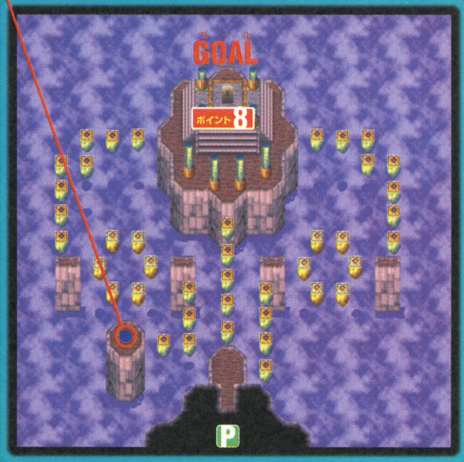

はみだしおたより

クララが……クララが座ったの！（愛知県・ドラゴン）●と思っていたら、まるで左ページのオチのようなはがきが届きました。もちろん、まったくの別人です。

チェック！ イマジンをゲットしたあとはポピーチー村に戻り、大岩にイマジンを使ってみよう。隠された入り口が姿を現わし、洞くつの中にいるマハ様に会うことができるぞ。また、この洞くつ内にある円形に並んだ足場でイマジンを使うと、中央に新たな足場が出現。そのまま進んでいくと、村の入り口近くにある宝箱から"ヒュプノスソード"をゲットできるのだ。

投稿人生、始めようかな……。（北海道・ヌウ）
●雑誌に載る快感！　これを味わったら、もうや～め～ら～れ～な～い。

ヤンピ砂漠

うっかりエアーズロック方面に出ると、入り口まで戻るハメになるのでご用心！

クイに隠れた足場を見のがすな

ミーカサラ村からオセニア大陸をむすぶガケに向かい、途中で東に進むとヤンピ砂漠に到着。ここはエアーズロックほど複雑な構造ではないが、高台に上るための足場がクイで隠れている場合があるので注意しよう。また、途中にいるジュピターのジンは、クイを足場にして高台を渡れば簡単にゲットできるぞ。

⬆高台の近くに立っているクイをプレスで打ちつけると、背後の足場が見つかることも。

［ヤンピ砂漠マップ］

マップの見かた

A ……マップのつながりを示す
ポイント1 ……ポイント攻略と対応

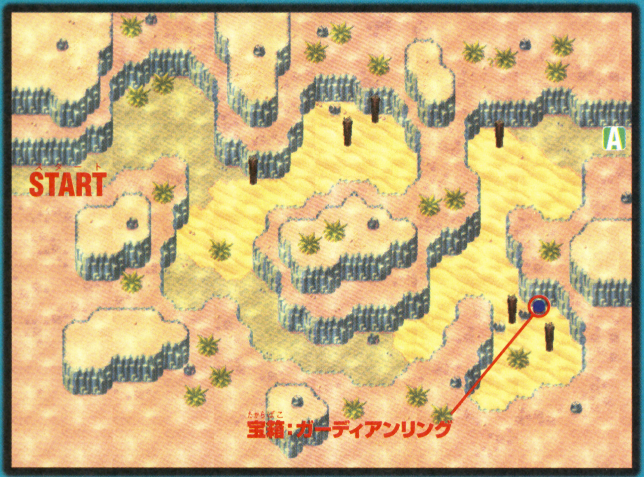

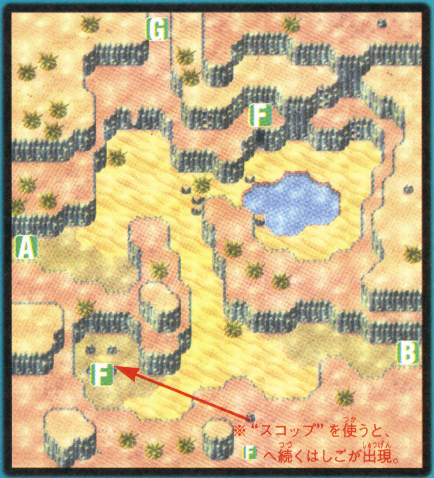

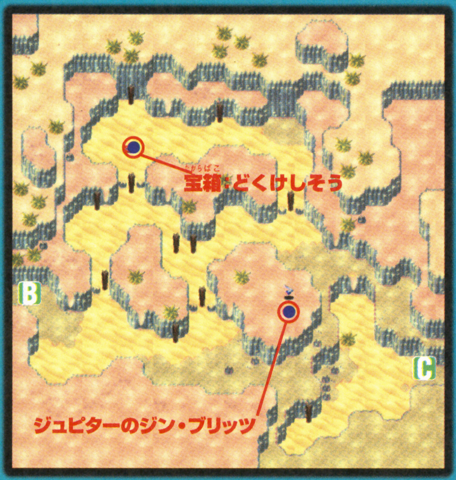

ポイント1 逃げるサソリを追いつめた先には落とし穴が！

地面をはいまわっているサソリは、クイをつぶすと奥に逃げていく。追いつめた先でサソリに近づくと、足もとにはなんと落とし穴がポッカリ。しかし、落ちた先でサソリとのバトルに勝つと、"スコップのジム"を入手できるのだ。

⬆クイをプレスで押しつぶし、あわてて逃げるサソリを追いかけよう。

⬅キングスコーピオンの複数攻撃は強力！
➡スコップで地面を掘ると地上に戻れるぞ。

チェック！ ミーカサラ村の民家の庭をスコップで掘ると、地下の通路に続くはしごが出現する。通路を抜けた先では、マーズのジン・ガッツを戦わずして入手できるぞ。このジンは仲間を戦闘不能から回復する力を持っているので、復帰手段のないダンジョンでは重宝すること間違いなし。ゴンドワナ大陸に向かうまえに、ミーカサラ村に寄っていくことを忘れずに！

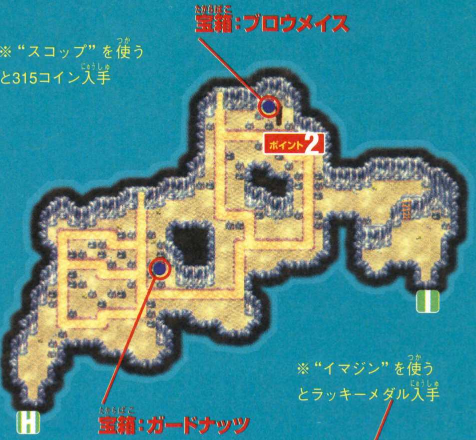

ポイント2 流れに逆らいつつ進め

流砂は流れが速く、うかうかしているともとの位置に戻されてしまう。でも、流れを読みながらタイミングよく陸地に上がり、少しずつ先に進んでいけば問題なし。ここさえ抜けてしまえば、出口までもうひと息だぞ。

←クイをつぶし流砂を1周して宝箱のもとへ。

マップの見かた

A ……マップのつながりを示す
ポイント1 ……ポイント攻略と対応

アラフラの町〜アラフラの港

宿屋の2階ではアレクスと再会できる。彼の心をリードで読もうとすると……?

マストの折れた船を買った人物とは?

町に着いたとたん、マドラの長老たちがアラフラの町長の家に向かっていく。彼らはマドラから逃げ出したパヤヤームが、この町にいるとにらんでいるようだ。町の人が話していた「マストの折れた船を買った人」は、やっぱりパヤヤームのことなのか?

マドラの一団が到着!

←彼らのパヤヤーム捜しに協力してあげよう。

マストがポッキリ

←エナジーを使えば直せそうだが……。

アラフラの町　施設&ショップリスト

INN 宿屋 ……ひとり7コイン

道具屋

やくそう	10コイン
どくけしそう	20コイン
きつけぐすり	30コイン
せいなるはね	70コイン

武器屋

ロングソード	200コイン
ブロードソード	1000コイン
ハンターソード	520コイン
バトルアックス	280コイン
ヘビーメイス	500コイン

防具屋

レザーアーマー	240コイン
トラベルベスト	50コイン
たびのローブ	200コイン
ウッドシールド	40コイン
レザーグラブ	220コイン
かわのうでわ	180コイン
オープンヘルム	180コイン
レザーキャップ	30コイン
サークレット	120コイン
レザーブーツ	270コイン

船にいるパヤヤームたちを倒せ!

港の船に入ると、身を隠しているパヤヤームたちを発見。彼らを倒すとマドラの一行とアラフラの町長がやってきて、盗賊一味は牢に入れられることに。残る問題は船のマストだが、この時点では直せない。いったん町を出て、マドラにいるピカードに会いにいこう。

⬆笛で手下を呼ぶパヤヤームを集中攻撃してさきに倒してやろう。

はみだしおたより
かれこれ5歳からゲーム世界にいます。初めてプレイしたのは『燃えろ!プロ野球』でした。(岩手県・仁賀沢丸)
●あの超絶ストライクゾーンが忘れられません。

チェック! アラフラの町の高台にあるお墓でイマジンを使うと、中央に"エナジークリスタル"が入った宝箱が出現。また、宿屋の2階に置かれたツボを調べると、"パワーアップル"がゲットできる。いずれも手に入りにくいアイテムなので見逃さないように。ちなみに、町の地下には町長が集めた宝物の部屋があるが、残念ながら現時点では入ることができないのだ。

マドラの町～ゴンドワナ大陸をむすぶガケ

ガケはさほど広くないが、似たような地形が続くので現在位置を見失わないように

ふたたび襲われた町

マドラを襲ったキボンボ族が盗んだ物は、ピカードが町長の家に預けていた宝石。さっそく西に進んでガケを越え、キボンボ村に向かったピカードを追いかけよう。

⬅宝石を奪ったキボンボ族の目的は？

［ゴンドワナ大陸をむすぶガケ マップ］

マップの見かた

A ……マップのつながりを示す
ポイント1 ……ポイント攻略と対応

ポイント1 ここほれワンワン！

入り口でいきなり立ち往生！　なんて心配は無用。近くにいる犬にリードを使うとヒントを教えてくれるぞ。

⬅困ったときは猫の手、じゃなくて犬の手を借りてみるのもいいかも。

➡スコップで地面を掘ると水が噴き出し、高台に進めるようになるのだ。

ポイント2 ガケの西側から回りこんでジンのもとへ

ロープがある場所に着いたら、向こう岸に渡るまえに北側から右に進もう。すると、マーズのジン・アクセルのもとへ行けるぞ。戦闘中にアクセルを解き放つと、仲間全員の攻撃力がアップ！　仲間の残りEPが少ないときに活用したい。

⬅ここ以外からは、ジンのもとに行けないのだ。

➡肉弾戦の頼もしいサポート役になってくれるぞ。

ニリ村

ガケを越えると敵が一気に強くなる。いままで以上に気を引き締めて進もう

スゴ腕のまじない師がいる村

ガケを北に進むとニリ村に到着。ここではキボンボ村についての情報や、村のまじない師についての話が聞ける。まじない師はかなりの腕らしいが……。

⬅防具屋もまじない師を絶賛。気になるね！

ニリ村　施設＆ショップリスト

INN 宿屋 ……ひとり 10コイン

道具屋

やくそう	10コイン
どくけしそう	20コイン
きつけぐすり	30コイン
せいなるはね	70コイン

武器屋

ブロードソード	1000コイン
バトルレイピア	2900コイン
ブロードアックス	1400コイン
バトルメイス	2600コイン

●ほりだしもの

サイキックロッド	3800コイン

防具屋

スカラーウェア	850コイン
シルクのローブ	1400コイン
アイアンシールド	1200コイン
アームレット	900コイン
ブロンズヘルム	600コイン
ウッドキャップ	400コイン
シルバーサークル	1300コイン

まじない師に未来を占ってもらおう

高台にある家に住むまじない師は、1回につき20コインでガルシアたちの未来を占ってくれる。テーブルに置いた手持ちのアイテムを見るだけで、このさきに待つ戦いや出会いをズバリと予言してくれるのだ。アイテムによって占いの結果は変わり、ときには重要なアドバイスをくれることも。いろんなアイテムを占ってもらうといいだろう。なお、占いが終わればアイテムは返してもらえるぞ。

⬆まずはキャラクターを選び、どのアイテムを占ってもらうかを決定しよう。

⬆羊の声が聞こえる村で待っているのは誰なんだろう？　早く会いたい！

チェック！ ニリ村には貴重なアイテムがふたつ隠れている。ひとつめは攻撃力、防御力をアップする"ソーンクラウン"。これは村の入り口近くにあるクイからリリースでロープを渡せば入手できるぞ。ふたつめの"モノケロスリング"は、使うと毒を消し去る指輪だ。民家の左側にあるツタをスピンで吹き飛ばし、はしごを上って高台へ。そこでイマジンを使いゲットしよう。

ミングさんみゃく

見張りに見つかると入り口から再スタート。道のりは短いが油断は禁物だぞ！

見張りの目を盗んでこっそり進め

ニリ村の北の山脈では、キボンボ族の見張りがウロウロ。彼らの目が届かない高台や足場を通り、キボンボ村へ向かおう。

←木箱と石柱を利用して身を隠すのがポイント。

［ミング山みゃくマップ］

マップの見かた

A ……マップのつながりを示す

ポイント1 ……ポイント攻略と対応

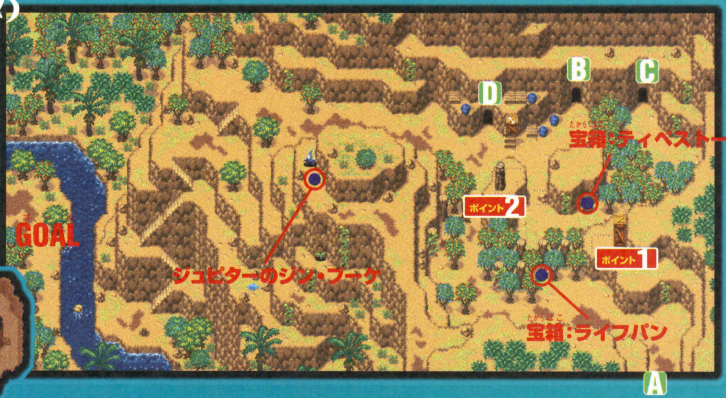

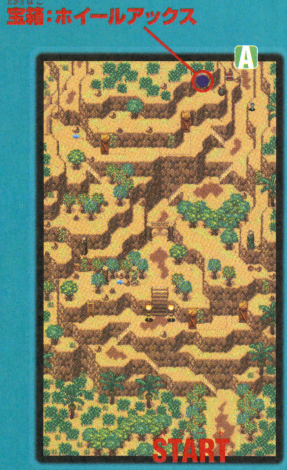

ポイント1 見張りの頭上に木箱を落とせ

先に進むルートが途切れているうえに、下では見張りが目を光らせている。ここを切り抜けるには、ちょっと手荒な手段が必要。木箱をムーブで動かして、見張りの頭上に落とすのだ。あとは、箱に閉じこめられた見張りを横目に、ゆうゆうと進めばいいぞ。

↑木箱をこの位置まで動かしておき、見張りが高台の近くにきたら投下！

↑見張りがジタバタと暴れる姿をながめつつ、木のかげにある宝箱をゲット。

ポイント2 最後の見張りは犬!?

高台のあいだを走りまわっている犬も、立派な見張り番。高台にある石柱をタイミングよく落として、犬の通り道をふさいでやろう。

↑犬はすばしっこいので、石柱より少し上にいるときに落とすのがコツだ。

キボンボ村

儀式が行われているあいだは、宿屋も店も休業中。民家にも入ることができないぞ

アカフブの儀式を見守る村人たち

夜の闇に包まれた村では、魔術師アカフブが黒魔術の儀式を行っている最中。村人の話では、ピカードの黒い宝石がこの儀式に使われているようだが……。

←村人全員が儀式の成りゆきを見守っている。

宿屋		武器屋		防具屋	
ひとり	12コイン	バスタードソード	4000コイン	チェインメイル	2000コイン
道具屋		バトルレイピア	2900コイン	スカラーウェア	850コイン
やくそう	10コイン	ブロードアックス	1400コイン	シルクのローブ	1400コイン
ヒールナッツ	200コイン	バトルメイス	2600コイン	アイアンシールド	1200コイン
どくけしそう	20コイン	**●ほりだしもの**		ガントレット	1600コイン
きつけぐすり	30コイン	スピリットワンド	5400コイン	アームレット	900コイン
せいなるはね	70コイン			アイアンヘルム	1600コイン
				シルバーサークル	1300コイン

キボンボ村 施設＆ショップリスト

村の奥にはピカードの姿が！

村の入り口から左に進んでリリースでロープを渡し、柱と民家の屋根をジャンプして進むとガンボマ像の近くに行ける。ここでは、盗まれた黒水晶を取り戻しにきたピカードに会えるぞ。ピカードは先に進めずに困っているので、ムーブで石柱をどかしてあげよう。ピカードが仲間に加わったあと、ガンボマ像近くのヒビが入った地面をスコップで掘ると、像の内部へと続くはしごが見つかるぞ。

↑まずはリリース。そして石柱、屋根をつたってガンボマ像付近まで行こう。

↑黒水晶を取り返すため、ピカードとともにガンボマ像へ潜入することに。

チェック！ ミングさんみゃくにいるジュピターのジン・ブーケを入手するためには、ピカードのみが使えるチルド、植物を育てるグロウの2種類のエナジーが必要だ。グロウは地と風、地と水の属性を持つジンを同じキャラクターにセットすると使えるようになるぞ。ガンボマ像をクリアーしたら、マドラの町に向かう途中でジンをゲットするのを忘れないように。

はみだしおたより
発酵生地にバターをぬり、三日月形にして焼き上げるとクロワッサンのできあがり。（新潟県・助平です）
●先月号87ページで予告したとおり、クロワッサン先生が来てしまいました。

はみだしおたより
三度のメシよりキューブが好き！　キューブより阪神タイガースが好き！　でもやっぱりキューブか？（長野県・野球バカ）
●今月の優柔不断大賞、最有力作品です。

ガンボマ像

強力なモンスターが多いので、敵との遭遇率を抑えるピカードのプルーフを使うのも手だ

歯車を利用して進もう

色とりどりの歯車は、上に乗って移動したり、歯車から歯車に飛び移ったりすることが可能だ。歯車をうまく利用しないと、先に進むことはできないぞ。

↑大小の歯車が足場がわりになってくれる。

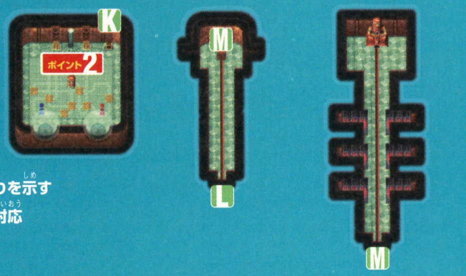

マップの見かた

A ……マップのつながりを示す

ポイント1 ……ポイント攻略と対応

POINT 1 左右のクイをつぶすと

光る歯車を挟むクイをプレスでつぶすと、ダンジョン内の歯車や風車の回転がすべて逆になる。これでジンのいる場所や、上の階に進めるようになるぞ。

↑ピンクの歯車から落ちた先にはジンが！

ポイント2 ブロックを回してケーブルをつなげ

部屋の奥のクイをプレスでつぶすと、床にはめこまれたブロックが浮かぶ。クイの左右にあるパネルに乗ってブロックを回転させ、向きが決まったブロックをプレスではめこんでいこう。失敗してもやり直せるのであせらずに！

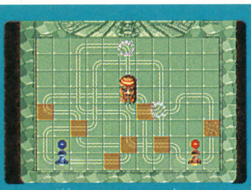

↑この形にブロックを置けば、エナジーが流れて儀式が成功する。

マドラの町～インドラ大陸の浜辺

船に乗ったら、あちこちで浅瀬を調べてみよう。意外なものを発見できるかも？

ピカードの船に乗って大海原へこぎ出そう

キボンボ村を出たらマドラの町に戻り、町長たちに黒水晶を取り戻したことを報告しよう。そして、彼らに別れを告げたら町の北東に進んで、浜辺にあるピカードの船へ。船内のモンスターを蹴散らしたあとは、まだ見ぬ大地に向かって出発進行だ！

↑町長からの贈り物は"サイクロンのピース"。

↑アクアジェリーをチルドで氷柱に変えよう。

サイクロンを覚えたらガンボマ像の地下へ

マドラの町長に"サイクロンのピース"をもらったら、ガンボマ像の地下に行ってみよう。サイクロンで草を吹き飛ばしながら進み、ガンボマ様のもとにたどり着くと"ネクロノミコン"を入手できる。これを装備すると、クラスがダークマジシャンに変化するぞ。

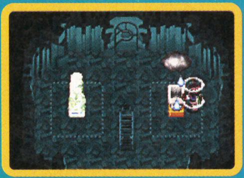

↑アクアで台に水を溜めると奥の扉が開く。

↑サイクロンがあればスイスイ進める。

チェック！ マドラの町を出発するまえに、地下に広がる遺跡に入ってみよう。遺跡の手前にある門はイマジンを使うと開く。小さな部屋にある宝箱から"スライドのビット"を入手したら、宝箱が乗った本棚がある部屋に行き、スライドで本棚を揺らして宝箱を落とそう。この宝箱からゲットしたカギで赤い扉の部屋に入ると、"モロクを召喚する力"を身につけることができるぞ。

GAME BOY ADVANCE
ちょびっツ
Chobits
for GAMEBOY ADVANCE
アタシだけのヒト
ちょびっツが、いよいよ
ゲームボーイアドバンスになります!!
1日目
(月)
朝
ちーっ
これをモニターの
RGBアナログに接続すると
ち?
夜
ちぃさんは
お話したがってるです!
※画面は開発中のものです。
ジャンル ジャンル:育成アドベンチャー
品番 AGB-P-AOCJ(JPN)
発売予定日 2002年9月27日
予価 5,800円(税別)
企画/製作/発売 (株)マーベラスエンターテイメント
© CLAMP・講談社/ちょびっツ製作委員会 © 2002 Marvelous Entertainment Inc.
GAME BOY ADVANCE・ゲームボーイ アドバンスは任天堂の商標です。
MMV
Marvelous Entertainment Inc.
http://www.mmv.co.jp

シミュレーション・RPG / 冒険・ファンタジー
3月29日発売 / 価格4800円
任天堂 / プレイ人数・1～4
ゲームボーイアドバンス専用 / バックアップ機能つき / 通信ケーブル対応
モバイルアダプタGB対応 / 容量64メガ

FIREEMBLEM ファイアーエムブレム 封印の剣

手にするは「封印の剣」それが、世界の闇を払う―

かつて、人間と竜族のあいだに、世界の覇権を賭けた戦いがあった。終わりなきその戦いに終止符を打ったのは、ひと振りの剣。それは“封印の剣”と呼ばれる至宝であった。

ついに迎えたベルンとの最終決戦! 世界の命運が激震する!

竜の復活を目論み、世界を我が物にしようと動き出した軍事大国ベルン。リキア諸国の若き盟主であるロイは、その侵攻に対抗するべく兵を挙げる。そして幾多の戦いを辛くも勝ち抜き、ついにベルン本国へと迫ることに成功。

だが、そこに待ち受けていたのはベルンの精鋭部隊と、恐るべき死の罠であった。果たして、ロイたちはこの苦境を乗り切り、ベルン国王、ゼフィールの野望を打ち砕けるのか!? この戦いの真の意味がまもなく明かされる……。

⬇ベルン本国で迎え打つ精鋭部隊。三竜将の筆頭がついに動きだす!

⬆戦いはさらなる悲劇を呼ぶ。なんとしてでも、この争いを終わらせないと!

第21章 封印の剣

竜の力を封じ込めるために必要なもの、それは“封印の剣”と呼ばれる伝説の剣であった。ファイアーエムブレムに認められた者だけが手にできる剣……。その刃には、人類の未来が懸かっているのである。いま伝説の剣を巡って、かつてない壮絶な戦いが幕を上げる。勝利の女神は、どちらに微笑む!?

初期配置の敵はもちろんだが、この章でやっかいなのは敵の増援。マップの右下に接近すればするほど、強力な敵の増援が出現するのだ。敵増援のほとんどがドラゴンナイトやパラディンといった機動力の高いユニットなので、“出現と同時に攻撃を受ける”というパターンも頻繁に起こる。HPの低いキャラが集中攻撃されないように注意しよう。

⬆続々と出現する敵増援。なお、30ターンを越すと、マップ下部から強力な敵ドルイドのペレスが出現してしまうぞ。

期待の新戦力!

エリミーヌ教団の司祭であるヨーデルが、味方ユニットとしてこのマップから参戦する。イリアルートとサカルートどちらを通ったかで、持っている神将器の種類が違うぞ。

ヨーデル
司祭

強敵との連続激闘!

このステージのザコ敵はともかく、ボスクラスの敵キャラクターには、自軍のエースキャラクター並の能力を備えた強敵が出現する。とくに、城に接近すると出現するドラゴンマスターのゲイルと、三竜将の筆頭であるマードックは強敵中の強敵といっていい。まともに戦うと大ダメージを受けてしまうので、有利な組み合わせで戦おう。とくにマードックの魔法攻撃は厄介なので、す速さの高い勇者やソードマスターで攻撃するのがベスト。ゲイルには弓系ユニットで対抗。もちろん、城内の敵を残さず片づけてから勝負するべし。

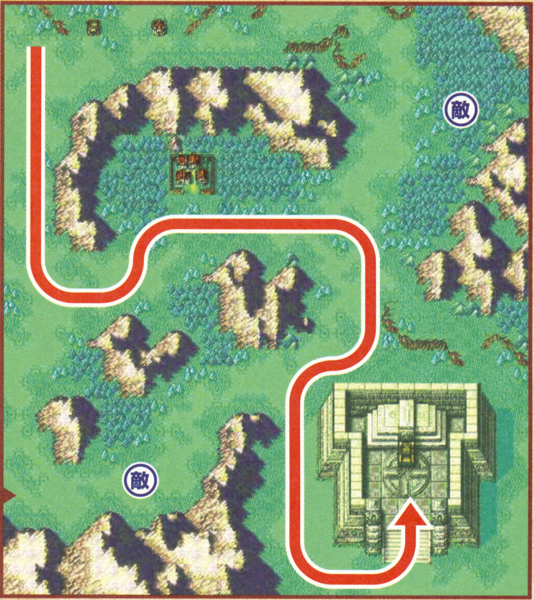

⬅…侵攻ルート　道…道具屋　村…村　闘…闘技場
武…武器屋　民…民家　(かぎ)…手に入るアイテム

はみだしおたより
みんな見ていてくれ!(鳥取県・いかリング)
●え～、それはちょっと……………いつまで見てればいい?

©2002 Nintendo/INTELLRGENT SYSTEMS

第22章 見果てぬ夢

封印の剣を手にしたロイは、ついにベルン国王ゼフィールとの決戦に臨む。ゼフィールは魔剣エッケザックスを持つベルン最強の戦士。果たして、この戦いを征するのは野望の王か？　それとも若き盟主か!?　戦いの幕は、斬って落とされようとしていた！

マップスタート時には、味方部隊はマップ右下と左下に分かれた状態で配置されてしまう。ここからマップ上方に進み、味方ユニットを“仕掛け”の上で待機させる必要があるぞ。なぜなら右上と左上にあるマップに味方ユニットが同時に乗ると、ゼフィールが待ち受ける部屋の扉が開くのだ。扉が一度開いてしまえば、それ以上仕掛けの上に乗っている必要はないので、さっさと移動してしまおう。

ゼフィールの部屋の前にある小部屋には、敵スナイパーが待ち受けているので、こちらも間接攻撃で迎え撃とう。攻撃を受けることを前提に考えて、体力を回復しながら1体ずつ倒していくのだ。

ゼフィールがいる部屋の敵ユニットは、一騎当千の強力なユニットばかり。集中攻撃を受けるとエースユニットといえどもピンチに陥ってしまうので、部屋に突入するときは、陣形を組んで一気に攻め込もう。部屋の敵増援がわずらわしいときには、階段を塞いでしまうのもいいぞ。

←…侵攻ルート　道…道具屋　村…村　闘…闘技場
武…武器屋　民…民家　(かぎ)…手に入るアイテム

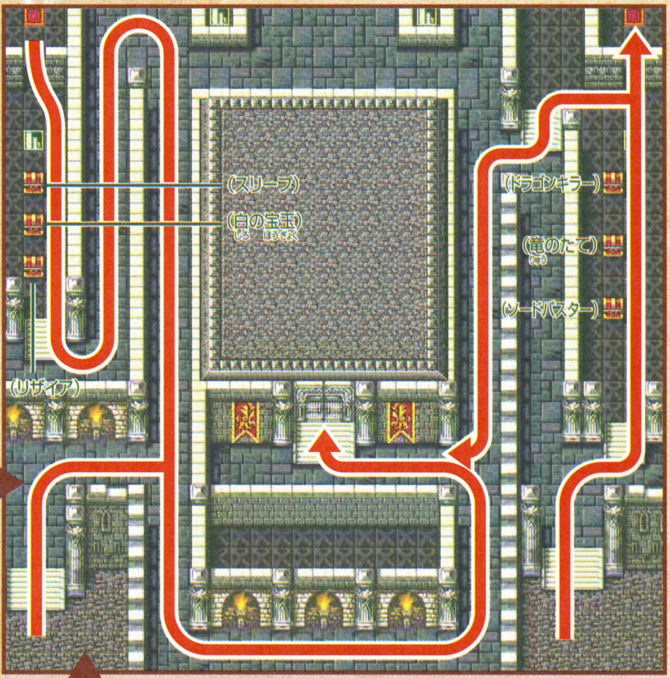

バランスのよい部隊分けを！

左右に分けられた部隊には、近接、間接、回復役の3つの役どころは必ず盛り込むことを忘れないように。ロイの周囲には強力なユニットを配置する必要があるとはいえ、片方の部隊だけにエースユニットが集中することがないように気をつけておこう。さらに、できれば足の遅いユニットを運ぶための飛行ユニットやパラディンなどを救出役として配置し、進撃速度を調整できるような編成にしておけば戦いやすくなるぞ。

↑エースユニットには、対ゼフィール用の神将器を持たせておくようにしよう。

↑回復役は必須。攻撃と回復ができる賢者や司祭、ヴァルキュリアは外せない。

増援に挟まれるな!!

ゼフィールの部屋を目指して進撃している途中、マップ上部にある階段から出現した敵増援に背後から襲われる場合もある。弱いユニットを後方に配置していて、いきなり奇襲を受けることのないように、階段から出現する敵増援には万全の注意を払おう。

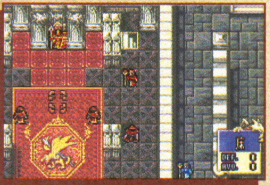

↑マップ上方に登場する敵司祭は、出現と同時にスナイパーなどで倒してしまおう。

強敵！　ゼフィールに挑め!!

今回の騒乱を引き起こした張本人で、ベルン王国最強の男ゼフィール。その能力値は恐るべき数値で、半端なユニットで挑んでも返り討ちにあうのがオチだ。す早さの高い勇者やソードマスターに神将器を持たせて、一気に勝負をつけてしまおう。極力ダメージを受けないように！

←恐ろしいまでの能力を誇るゼフィール。マジで強いぞ。

→犠牲者が出ないように細心の注意を払いながら戦おう。

ユニットの厳選はできているか？

戦いもクライマックスに差し掛かかると、出現するユニットも強敵ばかりになってきて、さすがに下級クラスのユニットでは苦戦を強いられる。とくに、魔法防御の低いキャラクターは、遠距離魔法に苦しめられることになるので、アイテムを使ってでも強化しておこう。状態変化魔法に備えて、“レスト”が使えるユニットを多数配置しておいたほうがいいぞ。

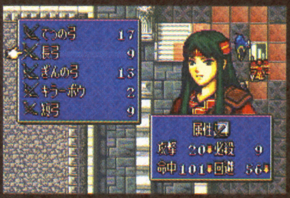

↑シナリオ後半では、切り込み役と間接攻撃役、魔法攻撃役のユニットが大活躍する。これらのユニットを中心に戦え。

はみだしおたより

ミッキー最高！（千葉県・ミニー）

●たしかにミッキーはかわいい。ミッキーのゲームもいろいろ出ることだしね。でも、やっぱりマリオでしょ。ヒゲはお嫌い？

はみだしおたより

このおたよりは右側に載せてください。（静岡県・マリオリマー）

●ご、ごめんなさい。……左側に載せちゃいました。怒ってる？

必見!! ついに公開、仲間キャラクターの参入条件

いままで、謎のベールに包まれていた仲間キャラクターの参入条件。今回はついに1～22章に登場する仲間キャラクターの参入条件を大公開だ！

ユニット名	登場章	職業	条件
ルゥ	第3章	魔導師	マップ左上の村を訪問する
ルトガー	第4章	剣士	クラリーネでルトガーに話しかける
キャス	第6、8、12、20、22章	盗賊	登場章のいずれかで、通算3回話しかけると仲間になる。話せるのは1章につき1回
スー	第6章	遊牧民	ロイで話しかける
ゼロット	第7章	パラディン	ロイかトレックかノアで話しかける
トレック	第7章	ソシアルナイト	ロイかゼロットで話しかける
ノア	第7章	ソシアルナイト	ロイかゼロットで話しかける
フィル	第9章	剣士	ロイで話しかける
シン	第9章	遊牧民	スーで話しかける
ギース	第10章（北ルート） 第12章（西ルート）	海賊	ロイで話しかける
ゴンザレス	第10章（北ルート） 第10章（西ルート）	山賊	リリーナで話しかける
クレイン	第11章（北ルート） 第10章（西ルート）	スナイパー	ロイまたはクラリーネで話しかける
ティト	第11章（北ルート） 第10章（西ルート）	ペガサスナイト	クレインで話しかける。またはクレインが仲間になるまえにシャニーで話しかけ、クレインが仲間になったあとにもう一度シャニーで話しかける
エキドナ	第11章（北ルート）	勇者	ララムで話しかける
バアトル	第11章（北ルート）	ウォーリア	ロイかフィルで話しかける
レイ	第12章	シャーマン	レイかチャドで話しかける
パーシバル	第13章、第15章	パラディン	第13章、もしくは15章でララムかエルフィンで話しかける
ガレット	第15章	バーサーカー	リリーナで話しかける
ヒュウ	第16章	魔導師	ロイで話しかけ、10000Gを払えば仲間にできる
ツァイス	第16章	ドラゴンナイト	ミレディで話しかける
ダグラス	第16章	ジェネラル	ダグラスを16章の最後まで生存させる
ユーノ	第20章（イリアルート）	ファルコンナイト	ゼロット、シャニー、ティトのいずれかで話しかける
ダヤン	第20章（サカルート）	遊牧騎兵	ロイ、スー、シンのいずれかで話しかける

⬅盗賊、キャスは特殊な例で、通算3回も話しかけなければならない。

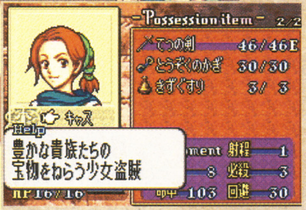

⬆やっと仲間になってくれたキャス。彼女を仲間にするのはかなりたいへんだぞ。

⬆ダグラスなどは仲間にする条件が特殊。がんばって味方戦力に引き込むべし。

➡デモで交わされる会話の中に、人間関係のヒントが？

⬅肉親などは会話するチャンスだと思っていいぞ。

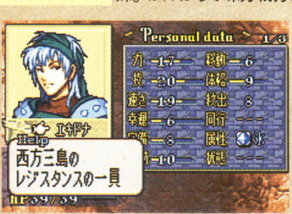

⬅ルートによっては、仲間にならないキャラも存在。加わってほしい仲間がいるルートを目指すべし。

次号、真実の最終決戦！

戦乱の元凶であるゼフィールが倒れたいま、エレブ大陸にもようやく平和が訪れるはずであった……。しかし、事態はさらに悪い方向へと進み始めていた。ゼフィールが残した忘れ形見イドゥンには、人類を震撼させる重大な秘密が隠されていたのだ。過去、人竜戦役で壊滅状態に追いやられた人類だが、今回は危機を救ってくれた8人の神将も存在しない……。つまり、ロイと仲間たちの手だけで、戦乱に終止符を打たなくてはならないのだ。神将器を携え、今度こそ真実の最終決戦に赴くロイ。果たして、人類の危機を救い、大陸に平和を取り戻せるのか？　そして、ゼフィールがイドゥンに託した願いとは？　謎が謎を呼ぶ中で、ついに現れた"最後の竜"が語る、衝撃の真実とは!?　怒涛の盛り上がりを見せる物語のクライマックスは、ぜひとも自分の目で確認してほしい！　長い戦乱の結末は、すぐそこに。決意と共に、最終決戦にいどめ！

⬆謎に包まれたゼフィールの野望。その裏に隠された悲壮な決意とは……。彼が大陸制覇に乗り出した真の目的が語られる。

今、新たな『夢の冒険（ファンタジー）』が始まる…
マジャイネーション
2002 8.2.In Store
マジャイ
このゲームの主人公カード
君はマジャイと呼ばれる魔術師となり、他のカードを自由自在にあやつって相手のマジャイを倒せ!!
スペル
マジャイが使う魔法
うまく使えば一発逆転も可能。とんでもない呪文をとなえて強烈なダメージを相手にあたえろ!!
レリック
マジャイが使うマジックアイテム
神秘的な道具でマジャイの能力を増幅。これを使いこなせば一流のマジャイだ!!
ドリーム・クリチャー
マジャイが呼び出す想像上の生物
ドリーム・クリチャーには色々な能力を持ったものが存在する。ドリーム・クリチャーを使いこなすのは君のウデ次第!!
テーマデッキ5種類 予定価格／各1,500円(税別)
カード44枚・ルールブック・エナジートークン入り
ブースター（カード8枚入り） 予定価格／300円(税別)
カード 全190種類
©Interactive Imagination Corporation/EPOCH CO.,LTD.
GAME BOY ADVANCE
マジャイネーション（仮）
予定価格 4,800円(税別)
今秋発売予定
アドバンス専用 通信ケーブル対応
GAME BOY ADVANCE・ゲームボーイ アドバンスは任天堂の商標です。
発売元
EPOCH 株式会社エポック社
〒111-8618 東京都台東区駒形2-2-2 TEL.03-3843-8155
マジャイネーション公式ホームページ
http://www.magi-nation.jp/

アドベンチャー｜アニメ・キッズ｜5月31日発売｜価格4800円｜任天堂｜プレイ人数・1〜2｜ゲームボーイアドバンス専用｜バックアップ機能つき｜通信ケーブル対応｜モバイルアダプタGB対応｜容量64メガ

とっとこハム太郎3 ラブラブ大冒険でちゅ

みんなでいっしょに"はむはー"！

とっとこ山から始まったハム太郎たちの冒険も、いよいよ大詰めに突入だ！ ウッカリ忘れちゃったハムごを覚えつつ、みんなのラブを取り戻していこう。合い言葉は、やっぱり"はむはー"だ!!

デビハムの野望を阻止してみんなのラブを成就しよう

デビハムがアチコチで大暴れ

⬆仲よくしているみんなのラブを壊すために、あの手この手で邪魔をするデビハム。

⬇バラバラになってしまったラブを取り戻して、無事に成就してあげるのが目的だ。

みんなのラブを取り戻そう

仲よく暮らしていたハム太郎たちの世界に、突如現れた悪魔の姿をしたデビハム。このデビハムの企みで、みんなのラブがバラバラになってしまっているのだ。みんなのラブを取り戻すために立ち上がったハム太郎とリボンちゃんのおかげで、とっとこ山、ひので海岸、遊園地で起こった事件も無事に解決。残るは、お化け屋敷とジャングル、そしてお城だけだ。あちこちに散らばったハムごを覚えつつ、ラブの邪魔をするデビハムをどんどん追いつめよう！ エンディングまであと少しだぞ。

お化け屋敷からジャングル、そしてお城へとデビハムを追いつめろ

お化け屋敷でドキドキ大冒険

先月号の攻略にて、無事にラブを成就したクールな彼氏+泣き虫彼女と力持ち夫婦。残るはめがねくん救出&デビハム撃退だ。

イベント1 まいどくんとめがねくん

今度はめがねくんが閉じこめられた！

⬅まいどくんを助けるために、ウッカリ棺に閉じこめられてしまうめがねくん。

入手ハムご
ぴくぴ、がっちりン

閉じこめられためがねくんを助けるため、4階で"ぴくぴ"を入手して回転扉の中へ。ピアノに"かなデール"すると現れる幽霊から"げっこう"を入手。そして、2階のピアノ部屋で"かなデール"すると棺が開くぞ。

壁の奥から怪しい音が!?

➡壁の前にいる幽霊に"はむはー"して"ぴくぴ"を入手。怪しい音の正体は!?

⬅⬇"げっこう"を入手してめがねくんが閉じ込められた部屋で"かなデール"。

"どすこイッチ"で壁オープン

⬆壁に"ノッくん"して"どすこイッチ"すると壁が回転。中に入ることが可能になる。

幽霊からピアノを習おう

⬆ピアノに"かなデール"すると、弾きかたを教えてくれる幽霊が出現。

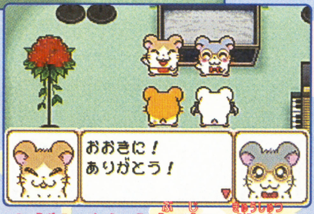

めがねくんを無事に救出！

イベント2 デビハムを撃退！

4階の左端の壁に2回"あたっちゅ"して隠し部屋に入ろう。そこでクイズに答えるとデビハムが出現するので、幽霊に"ぢぢぢぃー"してとっとと追い返してもらおう。

怪しい壁に"あたっちゅ"

⬅幽霊が消えた壁に向かって2回"あたっちゅ"。壁を壊して中に入ろう。

最後の試練に挑もう

➡クイズに見事正解すると、賞品目当てにデビハムが登場するぞ。

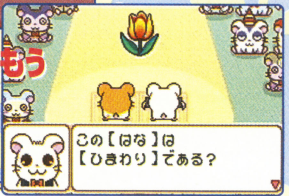

⬅幽霊に"かわルンバ"してから"ぢぢぢぃー"すると、ネコに変身するのだ。

幽霊がネコに変身して撃退！

© 2002 Nintendo ©河井リツ子/小学館・SMDE・テレビ東京

はみだしおたより
ところで『タイムショック21』に出場するって話はどーなったの?（千葉県・かめ吉）
●残念ながら番組がなくなっちゃいましたね。つぎの狙いは『アタック25』だぁっ！（10万円！益田クイズ）

ジャングルでウホウホ大冒険

緑豊かなジャングルでもデビハムは大暴れ！ かぶるくんや新郎新婦、ターさん、発明家夫婦たちのラブを無事に取り戻そう!!

イベント1 かぶるくんとドングリくん

入手ハムご ドンチャカ

とっとこ山のドングリくんの帽子を盗んでかぶるくんに渡すデビハム。かぶるくんを捕まえるために、ターさんに協力してもらおう。

↑とっとこ山のレアな帽子……もしかして!?

↑ドングリくんの大切な帽子をデビハムが！

ドングリ帽子がなくなった？

↑間違ってターさんの罠にハマってしまう。

ターさんに捕まるハム太郎

この罠を利用しよう！

↑➡おなじかぶり物好きということで、ふたりに友情のラブが生まれる。

かぶり物好きどうしのラブ

イベント3 ターさんとウッキー

入手ハムご むっほっほ

ウッキーの薬を入手するため、ターさんとともにインコ軍団と対決。

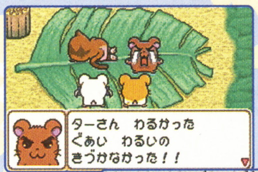

↑ウッキーに"あたっちゅ"すると具合が悪いことが判明する。

➡まわりのインコの合い間を狙って"ターゲッちゅ"だ。

ターさんとハム太郎で インコ軍団と対決しよう！

"クスリのミ"でウッキー元気！

↑ターさんとウッキーの種を超えたラブが！

ブティックH・M

衣装	色	値段
にほんがみ	赤、黄、青、ピンク、緑	15
うちゅうせん1	赤、青、緑	5
うちゅうせん2	白、銀、赤、青、緑	5
かわのふく	肌色、赤、黒	10
わふく1	黒、白、青、水色、紫	15

イベント2 新郎新婦とトンガリくん

入手ハムご うぇいきゅ、ぶらりんちょ、ターゲッちゅ、びろろーん

とっとこ山の温泉で手に入れた温泉卵をターさんに渡して"ぶらりんちょ"を入手したら、音楽が聞こえる場所からトンガリくんのところへ行こう。村へ行くと、今度はデビハムにあかいたまを盗まれたおかげで結婚式が台なしに。発明家にパチンコを作ってもらって取り返しに行こう。

忘れっぽいトンガリくん

➡トンガリくんを村へ連れて行かなきゃ。

↑デビハムが盗んだたまを取り戻そう。

パチンコを作ってもらおう

➡材料がそろったら発明家に作ってもらおう。

↑村の左側にいる訪問販売から、"ゴムひも"を種5個で入手しよう。

蜂の巣を狙ってデビハム撃退

↑➡村の入り口で入手した"ターゲッちゅ"でデビハムを撃退しよう。あかいたまを取り戻して結婚式も再開だ。

結婚式が再開してラブ成就

イベント4 発明家夫婦と伝説のスプーン

入手ハムご パチッと

発明家の妻がとっとこ山で見たスプーンのようなパーツを入手するためには、3つのたまが必要となる。あかいたまはジャングルの村長さんから。みどりのたまは遊園地の景品として。あおいたまはひので海岸で、それぞれ入手できるぞ。あとは、くぼみにたまを"ぱる"するだけだ。

パーツを探し出そう

↑➡とっとこ山にある発明品のパーツを入手するために、3つのたまを探し出せ！ まずは村長さんのところへ。

海岸で"もぐっちゅ"して入手

村長さんからあかいたまを入手

これが伝説のスプーンなのか!?

↑とっとこ山のトロッコで進んだ先に、伝説のスプーンが眠る。

発明家夫婦のラブがより強く結ばれる！

はみだしおたより ピーチ姫が主人公のゲームをやりたい！ 私が主人公でもイイけど……。（神奈川県・ルイージ狂）
●ピーチ姫と張り合おうったぁ、なかなかの自信ですな。

お城でハラハラ大冒険

ついにデビハムを追いつめることに成功するハム太郎たち。デビハムの秘密基地と化したお城で、いよいよ最後の決戦が始まる！

パズルを解いて門を開けよう

➡デビハムの顔を完成させれば、門が開くのだ。

洞窟の奥から不気味な声が!?

⬅どうやら衛兵の彼女が捕まっているらしい。

ブティックH・M

衣装	色	値段
うちゅうヘルメット2	白	15
サンタふく	赤、青、緑、水色、ピンク	10
ベール	白、オレンジ、ピンク、青、黒	15
ちゅーまげ	黒、白、金、赤	15
うちゅうヘルメット2	白、銀、赤、青、緑	15

キングデデビルに"ターゲッちゅ"で対抗

中庭に飛ばされるハム太郎

⬆➡キングデデビルは強力。あえなく吹き飛ばされてしまう……。

ラブボムを作ってもらおう

⬇エンジェルちゃんにいままで貯めたラブで、ラブボムを作ってもらう。

入手ハムご
うにに一

発明品で中庭に侵入したら、パズルを解いて門を開こう。洞窟の奥で"ぴくぴ"して聞いた声を衛兵に"でんでん"して、さらに"ふりりっくる"で扉を開ければ、あとはデビハムと対決するのみ。

口めがけてラブボム攻撃

⬆攻撃するときに開く口にラブボムを放り込んで、キングデデビルを撃破！

デビハムが天使になっちゃった！

エンディング後もラブの冒険は続く

デビハムを倒したあとも、ハム太郎たちの冒険は続くのだ。ラブを成就させるため、そしてハムごを完成させるためにアチコチ走り回ろう！

⬆エンディング後に発生するイベントも盛りだくさん。ハム太郎の冒険はこれからだ。

拾ったいしころを磨いて宝石にしてアクセサリーを作ろう！

エンディング後に地下ハウスへ行ってみると、なんとアクセサリールームが完成しているぞ。ピカッシュルームで磨いてできた宝石でアクセサリーを作ろう。ここでは、代表的な30種類のアクセサリーの作りかたを教えちゃうぞ。

➡拾ったいしころが宝石に大変身するぞ。

アクセサリーを作ろう！

⬆作成に必要な宝石を集めてアクセサリーを作ってもらおう。全部で80種類だ。

アクセサリー名	必要な宝石
あまぐもペンダント	いなずまいし×1、アンモナイト×3
うにに〜ピアス	アンモナイト×1、バナナストーン×1、まがたま×2
HMピアス	サファイア×2
エメラルドのピン	エメラルド×2、パール×1、ペリドット×2
キューブリング	きょうりゅうのかせき×1、ダイヤモンド×3、キューブストーン×2
クリスタルなあしわ	アクアマリン×2、ガラス×5、ルビー×1
こおりのおうかん	ガラス×2、サファイア×3
こはくのピン	ダイヤモンド×2、きょうりゅうのかせき×5
さくらんぼピアス	アンモナイト×4、チェリーストーン×2、トパーズ×2
タンクリング	ペリドット×1
チーズタルトピアス	チーズストーン×2、チェリーストーン×3
てんくうのうでわ	サファイア×1、フェザーストーン×4
てんのいかり	いなずまいし×3、まがたま×2、ルビー×1
トパーズペンダント	トパーズ×1
ナイトヘルム	アンモナイト×2、きょうりゅうのかせき×1、ターコイス×2
にじいろピン	アメシスト×1、オパール×6
パトラのくびわ	アンモナイト×2、エメラルド×1
バナナピン	ガラス×1、バナナストーン×1
ハムペンダント	トパーズ×1、バナナストーン×2、ハムストーン×1
フルーツバスケット	いちごストーン×2、チェリーストーン×2、バナナストーン×1
マウントフジ	オパール×3、きょうりゅうのかせき×2、ペリドット×2
むくなはね	アクアマリン×1、ガラス×1、フェザーストーン×1
ゆうきのしるし	ガーネット×2、ターコイス×2、フェザーストーン×2
ゆうきのピアス	きょうりゅうのかせき×2、ターコイス×2、ルビー×2
ようせいのピアス	オパール×2
ライトニングボルト	サファイア×1、いなずまいし×3、トパーズ×1
ラッキークローバー	ガーネット×1、ガラス×1、ペリドット×4
リボンのリボン	アクアマリン×5、アファイア×1、パール×10
ローズチョーカー	アンモナイト×2、ガーネット×3、パール×5
ロマンティックブローチ	アンモナイト×1、ガラス×1、きょうりゅうのかせき×2

はみだしおたより

テスト76点……どう思います？（徳島県・ゲーム好き太郎）

●実力が76パーセントしか発揮できなかったってこった。つぎは、残りの24パーセントを出し惜しみするなよなっ！

Waku Waku!! Doki Doki!!
みんなで一緒にLet'sマジカルパーク!!
NINTENDO GAMECUBE
ディズニーのキャラクターとルーレットで
移動しながらビンゴを完成させていく
まったく新しいパーティーゲーム登場!!
マジカルパークだけの
オリジナルキャラクターも登場!!
ビリースプーク
各ワールドには楽しい
アトラクションやイベントがいっぱい!!
パーティゲーム
Disney's
マジカルパーク
2002年8月1日発売予定
予価6,800円(税別)
©Disney Enterprises,Inc.
●「ディズニーのマジカルパーク」
エンディングテーマ曲
テレビ東京系列全国6局ネット「ディズニータイム」
ダンスコーナー曲「Let's go on together」
■テレビ東京、テレビ愛知、テレビ大阪、
テレビせとうち、テレビ北海道
毎週 木・金曜日 朝7:30～8:00
■TVQ九州放送
毎週 水・金曜日 朝7:30～8:00
GAME BOY COLOR
ゲームボーイカラー専用ソフト
メールアドベンチャーゲーム
Minnie & Friends
ミニー&フレンズ
夢の国をさがして
好評発売中
価格4,800円(税別)
HUDSON
本社 〒062-8622 札幌市豊平区平岸3条5丁目4番22号 ハドソンビル TEL 011-841-4622 FAX 011-821-1854
ハドソン東京 〒104-8446 東京都中央区築地4丁目1番17号 銀座大野ビル TEL 03-3542-4622 FAX 03-3542-4623
ハドソン ゲーム ポータルサイト webbee http://www.webbee.net/
ハドソン ホームページ http://www.hudson.co.jp/
ゲームボーイは任天堂の登録商標です。 および NINTENDO GAMECUBE は任天堂の登録商標です。

Disney's マジカルパーク

対応機種：ゲームキューブ　ジャンル：パーティーゲーム
発売元：ハドソン　発売日：8月1日発売予定　価格：6800円

ディズニーキャラクターが活躍するパーティーゲームなのだ！

ミッキーやドナルドといったおなじみのキャラクターたちがマジカルパークで大活躍！　ミニゲームやショップで入手したアイテムをビンゴシートに置いていき、ビンゴを完成させよう！相手の邪魔をすることもできるので、熱い駆け引きがくり広げられるぞ！　ミニゲームだけを遊ぶモードも用意されているので、みんなでワイワイ遊ぶのにもってこいのソフトなのだ。

ルーレットで移動

⬆ルーレットを使って、みんないっしょにマスを移動するのだ。

止まったマスによってさまざまなイベントが！

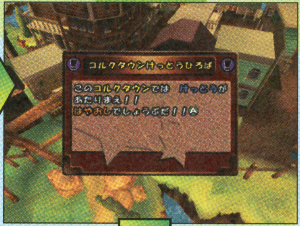

⬅⬆止まってみるまで何が起こるかわからないマスも多いのでドキドキ。

アトラクションのマスに止まったらミニゲームで勝負だ!!

『マジカルパーク』の最大の楽しみは、何といってもみんなでワイワイ楽しめるミニゲーム。反射神経がものをいうアクション系から頭をフルに使う思考系まで多種多様なミニゲームが用意されているぞ。ミニゲームに勝つと、ビンゴシートのどこにでも置ける“スター”が手に入るのだ。

⬆★マークが描かれたマスがアトラクションなのだ。

⬇友だちとミニゲームで競い合うのが楽しいのだ。

ミニゲームのあとはビンゴタイム

ビンゴシートは6色のマスで色分けされており、同じ色の土台のアイテムを置くことができる。縦、横、斜めのいずれかの1列をビンゴアイテムで埋めれば、めでたくビンゴとなるってわけ。

ルーレットで移動

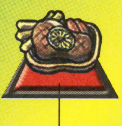

土台の色が
赤

誰かがビンゴを揃えたらラストゲームへ

ラストゲーム終了後に“ビンゴシートをいちばん早く揃えた”、“ラストゲームで勝利”といった各賞の発表が行われ、いちばん活躍した人が優勝なのだ！

クリスタルを集めてショップでお買い物

ショップのマスに止まると、手持ちのクリスタルでお買い物ができるのだ。ここでアイテムを買ってビンゴの完成を目指すってわけ。なお、クリスタルは各島のイベントやミニゲームで入手することができるぞ。

その島のテーマキャラクターはなんと半額！

➡アイテムが半額で買えるなんてラッキー！　これは買いまくるしかないね。

⬆ビンゴアイテムやおじゃまアイテムがいろいろ売っているぞ。どれを買おうかな？

PR

© Disney Enterprises,Inc.

マジカルパークは8つのエリアに分かれているぞ！！

左右で紹介している6つの島には、それぞれ主役が設定されている。主役はその島でいろいろと有利になるのだ。ちなみに、手に入るアイテムの土台の色は島ごとに決まっているぞ。

主役：デイジー

←大自然をテーマにした世界。ずいぶん巨大な雪ダルマだね。

主役：ミッキー

←ウエスタンをテーマにした世界。決闘したりするのかな？

主役：ドナルド

←冒険をテーマにした世界。すごい密林だなあ。

←マジカルパークの中心に位置する島。ラストゲームはここで行われる。

➡各島のアイテムがここに集まっている。お買い物に便利な島だぞ。

主役：ビリー

←不思議をテーマにした世界。あちこちにある水晶がキレイ。

主役：ミニー

←みんなの町をテーマにした世界。風車小屋が見えるね。

主役：グーフィー

←宇宙と未来をテーマにした世界。建物も未来チック。

いろいろなミニゲームで楽しもう！！

アステロイド・シャワー

←宇宙空間に漂う衛星をキャッチしよう。Bボタンの急発進を使うと一気に進むことができるけど、急に止まれないので注意。

フリップ・パネル・ルーム

←表示される問題を読んで、？の部分に入る図形が描かれたパネルをヒップアタックで押そう！ 頭を使うミニゲーム。

パニック・キッチン

カウンターにフードを運ぼう

➡フードを集めてどんどんカウンターに運ぶミニゲームだ！

ピート・ザ・パイレーツ

⬇➡海賊船を大砲でやっつけろ！ 最後はピートの巨大海賊船と決戦だ！

海賊船をやっつけろ！

ハロウィン・パーティ

←隠れているオバケを見つけ出そう。オバケが隠れた場所は、隠れるまえと少し違うので、部屋の様子をよく覚えておこう。

バルーン・フライト

←風船についているイガグリを取り、相手に投げつけて風船を割ろう！ Bボタンを長く押せば遠くまで投げられるぞ。

PRESENTED BY HUDSON

8月9日発売予定のゲームキューブソフト

ZOIDS ゾイドバーサス VS.

■対応機種／ニンテンドーゲームキューブ　■ジャンル／アクション
■プレイ人数／1～2　■発売元／トミー　■発売日／8月9日発売予定
■価格／6800円（初回特典でオリジナルZOIDSつき）

にゴジュラスギガ参戦

圧倒的なボディー。獲物を引き裂く鋭い爪。新型ゾイド、ゴジュラスギガが、8月9日発売予定の『ZOIDS VS.』に参戦することが判明したのだ！『ZOIDS VS.』は人機一体となって戦うアクションゲーム。オリジナルのゴジュラスギガは9月の発売予定だから、ゲームはひと足早くその巨体を操れるチャンスというワケだ。

圧倒的なパワーをどう使いこなす？

ゴジュラスギガの特徴は、その大きなカラダと巨体にみなぎる驚異的なパワー。そのパワーを活かした攻撃をまともに受けたら、どんなゾイドでもひとたまりもないだろう。ここではその大迫力の攻撃シーンを検証してみるぞ。

噛みつき

⬆獲物を丸飲みしそうな大きな口で、直接噛みつく。ド派手なエフェクトから威力が伝わるだろう。

ロングレンジバスターキャノン

⬆バスターキャノンで相手の動きを牽制。中長距離での戦いにも大活躍！

しっぽでなぎ払え！

しっぽ攻撃

⬆デスザウラー級の巨体を支える巨大なシッポ。振り回せば、敵もカンタンには近づけないぞ。

ぜひカスタマイズを！

紹介した攻撃以外にも、武装しだいで、新たな戦いかたが生まれるのがゾイドの魅力。ゴジュラスギガなら、移動が遅いという弱点を補強するか、パワーという長所を伸ばすかが調整のコツだ。

自分だけのゾイドを組み上げろ！

⬆ステージの状況や特徴も考えて組み上げよう。

©1983-2002 TOMY ©1983-2001 SHO-PRO・MBS・JRK ※画面は開発中のものです。

キャラクターとの相性は超重要!!

メカ生体の能力を最大限に引き出すのは、すべてパイロットの仕事。相性のいいパイロットが操るゾイドは、基本性能が上昇するだけでなく、特殊なワザを発動することもある！

アーバイン

アニメでおなじみのクールな盗賊。ライトニングサイクスを乗りこなす腕前は、ゴジュラスギガでも発揮される。

共和国軍のベテラン大尉。ミッションモードに登場。若手育成のエキスパートでゾイドの腕も一流。

アルバーン

ザン

ミッションモードの主人公。ゴジュラスギガをも操る"ゾイドの意志を感じ取る能力"を持つ。

オリジナルのミッションモードとは？

ゲーム中のおもなモードはふたつ。ひとつは、テレビアニメでおなじみのキャラクターが登場するゾイドバトルモード。もうひとつは、ゲームオリジナルのシナリオに沿って戦いを進めるミッションモードだ。共和国側、帝国側、ふたつの視点でシナリオが楽しめるぞ。

ゴジュラスギガと戦うなら……？

そのゴジュラスギガを敵に回したならどう戦うべきか？　力に対して力で挑んでいただけでは、うまい戦いかたとは言えないだろう。ここで紹介するパイロットやゾイドは比較的相性のいい相手となる。ゾイドの能力をフルに活用して、断固撃破すべし！

⬅⬇バンやフィーネなら、やはりブレードライガーで翻弄したい。

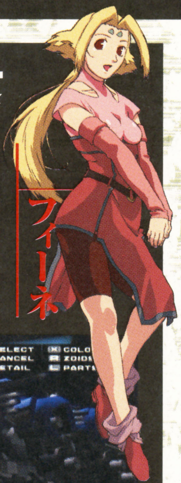

フィーネ

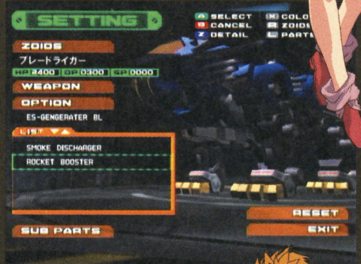

バン

⬆撹乱しながらエレクトロンバイトファングでしとめろ！

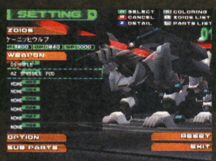

ザン

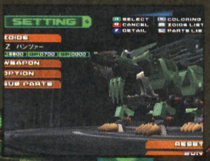

⬅ゼロパンツァーの機動力を活かせ！

ビット

初回生産分には限定オリジナルZOIDSがつく！

『ZOIDS VS.』の初回生産分には、なんとミッションモードの主人公、ザンが乗る、限定カラーのスナイプマスターが必ずついてくるのだ！　さらに、ザンが所属する共和国軍試作機戦闘試験小隊"ブルーユニコン"をはじめ、共和国軍や帝国軍のデカールもついてくる！　確実に手に入れておきたいなら、お店で確認して予約をしておこう！

⬆スナイプマスターは、高速移動を活かす戦法が得意なザンにピッタリ。モデルを眺めながら戦いかたを考えよう。

PRESENTED BY TOMY

モンスターゲート

対応機種：ゲームボーイアドバンス　ジャンル：RPG
発売元：コナミ　発売日：7月4日　価格：4800円

この夏注目のダンジョン探索型RPG『モンスターゲート』。もうプレイしたかな？　入るたびにそのカタチや敵モンスターの配置場所が変化するダンジョン、多種多彩なマジックカード、奥が深いVSバトルモードなどなど、魅力満載のこのゲーム。でも「敵モンスターが強くて、どうしても倒されてしまう！」なんて人も多いんじゃないかな？　そんな人のために、ここではダンジョンクリアーの秘訣を教えちゃうぞ。

知っておきたい ダンジョン探索のコツを伝授！

「あと一歩でやられてしまう！」なんてお嘆きのキミに、ダンジョン攻略のポイントを伝授！　これで敵モンスターもコワくない!!

モンスターが潜むダンジョンを攻略せよ!!

⬆同じダンジョンでも、そのカタチは入るたびにガラッと変化するのだ。

⬅⬇"クリアのあかし"を入手すればダンジョン制覇。途中で力尽きると……。

HP回復手段は3つ！

HPが0になると、それまでにダンジョン内で入手したコインやマジックカードがすべて失われてしまう。無事に最終フロアーにたどり着くには、こまめなHP回復が必要だぞ。HPの回復法は、ポーションなどのマジックカードを使う、敵を倒してレベルアップする、まだ入っていない部屋に入る、の3つだ。

⬅HPはマメに回復しておくことが大事。

➡回復系カードはつねに持っておこう。

敵をうまく誘導しよう！

『モンスターゲート』でゲームオーバーになってしまう、もっとも多いパターンが、複数の敵に囲まれて攻撃を受ける、というもの。これを避けるためには、敵を1体ずつ通路までおびき出して戦うのがベスト。敵と自分の位置をよく考えて、なるべくダメージを受けない場所へと移動するのがコツだ。

⬅敵に囲まれるとかなりピーンチ！

➡通路の入り口で1体ずつ相手しよう。

コインを稼ごう！

ショップでカードを購入したり、モンスターカードをブレンドするときに必要なのがコイン。コインを稼ぐには、ダンジョンをクリアーする、ダンジョン内で宝石カードを入手する、カジノでスロットをプレイするなどがあるぞ。とくにカジノは一攫千金のチャンス！　熱くなることうけあいなのだ。

⬅宝石カードは取り残さないように！

➡思わず冒険そっちのけでハマるカジノ。

編集部おすすめマジックカードはこれだ！

ダンジョン内で拾ったり、ショップやカジノで手に入れることができるマジックカード。その種類はとっても多彩！　でも、ダンジョン内に持ち込めるカード枚数には制限があるのだ。そこで自信をもっておススメできる3枚のカードを紹介。これらのカードが持っていれば、キミの冒険がグッと楽になるハズだ！

マルチファイアー

⬆見えている敵全体にダメージを与える。序盤で敵に囲まれたらコイツを使おう。

スピア

⬆まっすぐ飛んで敵を貫通。レベルによって攻撃力があがるので終盤でも使える。

パワーアップ

⬆使うだけでレベルアップできる。使用すれば確実に生存率がアップするぞ。

アーケード版『モンスターゲート』って知ってる？

『モンスターゲート』はもともとゲームセンターなどに設置されているメダルゲーム。その人気は絶大で、いまも多くのファンがハマり続けているのだ。プレイの基本となる部分は同じなので、アドバンス版でウデを磨いたら、アーケード版にもチャレンジしてみてはいかがかな？　また、秋にはトレーディングカードも発売されるぞ。

⬆現在では『Ⅱ』も稼動中のアーケード版。

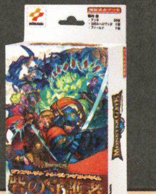

⬅ファン待望のトレーディングカードゲームは9月12日発売予定！

© 2002 KONAMI&Konami Computer Entertainment Studios

ゲームボーイアドバンス版『モンスターゲート』発売記念特別企画

ファミ通キューブ+アドバンス編集部 VS コナミ『モンスターゲート』開発スタッフ VSバトルモードで対決！

ガチンコ勝負 開戦！

⬆今回対戦の申し出を受けてくれたのが、開発スタッフの宮崎さん（写真左）と折原さん（写真右）の女性ペア。社内でもトップクラスの腕前だとか。

アドバンス版『モンスターゲート』は最大4人までの通信対戦が可能！ ということで、ファミ通キューブ編集部のデビル藤原と10万円！益田クイズが、コナミ開発スタッフにガチンコ勝負を挑んだ！ 勝てばどどーんと読者プレゼントを提供してもらえる、というこの企画。読者のためにも負けられない！ と意気込むふたりは、連日連夜原稿の締切をすっぽかしてまで研究に没頭。自信をもってコナミへと乗り込んだのだが……。

対戦形式はワールドバトルモードを使用。ルールは制限時間90分、使用マップは全体2、実況あり。2対2のタッグ戦で、ふたりの獲得総合ポイントの合計が多いほうの勝ちとなる。ルールの確認が終わると、いよいよGBAケーブルを接続。両者のプライドをかけた真剣勝負が、ついに始まった！

⬆対戦形式はワールドバトルとスピードバトルの2種類がある。

開始～30分経過

ワールドバトルモードは、制限時間内により多くの城を占領することを競うモード。そのためファミ通キューブチームは、難易度の低い城を数多く占領していく戦法をとった。これにより序盤は完全にファミ通キューブペース。対するコナミチームは黙々と高難度の城に挑戦。じつはこれが、このあとの展開を決定づけていたのだ。

ファミ通キューブチーム優勢！

⬆序盤はファミ通キューブが優勢。ふたりの表情も真剣そのもの。

ワンポイントアドバイス① 序盤の狙い目

コナミチームのように、序盤は時間がかかってもいいから高難度の城を落とすべき。強力なカードをたくさん使って、必勝の心構えで占領しよう。

30分～60分経過

ついに高難度の城へと挑むファミ通キューブチーム。しかし、ふたりはここでゲームオーバーを連発。一方コナミチームは着実にその占領地を拡大。いつの間にか、ファミ通キューブチームの城を攻め落とすまでに勢力を伸ばしていた！

⬅集中力の乱れからか、手痛いミスの連続。

コナミチーム反撃開始！

⬆逆にコナミチームは、ファミ通キューブ占領下の城をことごとく撃破！

ワンポイントアドバイス② 中盤はこう戦う

高難度の城を落としたら、そこを拠点にして周囲の城を落としていく。こうすることで大切な占領地を確保できるハズだ。領地が拡大してきたら、相手の城へとドンドン攻め入ってプレッシャーを与えよう。

60分～ゲーム終了

占領した城をつぎつぎに奪われ、攻めては撃退され……をくり返すファミ通キューブチーム。気づいてみれば、占領下にある城はたったひとつ。そして、そのまま対戦終了。圧倒的大差でコナミチームが勝利をおさめたのだった。

余裕の勝利宣言！

⬅ふたりそろって余裕の表情のコナミチーム。

総合ポイントランキング

1位 コナミチーム折原さん 1268ポイント
2位 コナミチーム宮崎さん 1100ポイント
3位 ファミ通キューブチーム デビル藤原 299ポイント
4位 ファミ通キューブチーム 10万円！益田クイズ 88ポイント

ワンポイントアドバイス③ 終盤はあわてずに

うまく領土を拡大できていなくてもあせりは禁物。高難度の城を奪えば、逆転は十分可能だ。ただし注意したいのが残り時間。あらかじめ、この城ならどれくらいでクリアーできるかを見極めておくといいだろう。

ファミ通キューブ+アドバンスチーム

つねに展開を読んでいたコナミチームと、あせりからのミスが目立ったファミ通キューブチーム。そこに大きな差があったと言えよう。「用心深さがいちばん大事ですよ」という折原さんのアドバイスに、ふたりはリベンジを誓うのであった。

惨敗！

〒154-8528 （株）エンターブレイン ファミ通キューブ編集部「モンスターゲート」係
※締切は7月30日当日消印有効。当選者の発表は、発送をもって代えさせていただきます。

それでももらってきちゃいました『モンスターゲート』

あまりの大敗を気の毒に思ったのか、「気を落とさないでくださいね」と、コナミさんが『モンスターゲート』のソフト10本をプレゼントしてくれたぞ！ はがきの裏に住所・氏名・年齢を書いて欄外のあて先まで送ってくれい！

ファミ通キューブ+アドバンス読者 10名様プレゼント

Presented by KONAMI

今年の夏は野球ゲームで盛り上がれ!!

ワールドカップが終わったいま、つぎに盛り上がるのはやっぱりプロ野球！　そこで、この夏おすすめの野球ゲームを2本紹介！　夏休みはぜひとも野球ゲームで熱く燃えてくれ！

思考派のキミにはコレがおすすめ！

プロ野球チームをつくろう！ アドバンス

「プロ野球チームを運営してみたい」と思っている人にオススメしたい『プロ野球チームをつくろう！ アドバンス』。ここでは、このゲームの魅力をあますところなくお伝えしていくぞ！

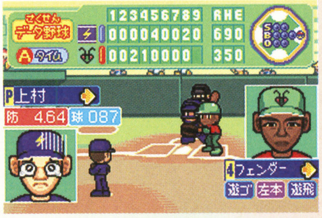

←自分の球団を経営して、日本一を目指すのだ！

対応機種：ゲームボーイアドバンス　ジャンル：シミュレーション
発売元：セガ　発売日：8月8日　価格：5800円

プロ野球のオーナーになれる！

オリジナル球団の経営者（オーナー）となって日本一を目指すことになる『プロ野球チームをつくろう！ アドバンス』。このゲームでは選手の育成や人事（新人選手や外国人選手の獲得、コーチの入れ替えなど）、企業への投資など、さまざまなことができるのだ。まさに、自分の思いどおりに球団が経営できちゃうというわけだ！

↑自分だけのオリジナル球団を運営できる。資金が0にならないように注意しよう。

➡オーナーとしてやることはたくさんあるぞ！

⬅試合中は選手の交代を指示できる。うまく継投して勝利を勝ち取るのだ！

Original Game SEGA ©Smilebit/SEGA,2002 (社)日本野球機構 プロ野球12球団公認 ABF/JPBOC

アクション派のキミにはコレがおすすめだ！

GREATEST NINE
SWALLOWS GIANTS BAYSTARS CARP DRAGONS TIGERS BUFFALOES HAWKS LIONS BLUEWAVE MARINES FIGHTERS
グレイテストナイン

自分で各選手を操作したいうえに、リアルで派手な野球ゲームが楽しみたいという人には『グレイテストナイン』がおすすめ！　携帯機とは思えないリアルなグラフィックで野球を堪能することができちゃうぞ！　ここでは、その『グレイテストナイン』の見どころを一挙大公開しちゃうので、じっくりと読んでくれ！

対応機種：ゲームボーイアドバンス　ジャンル：アクション
発売元：セガ　発売日：8月8日　価格：5800円

簡単操作で投打の駆け引きが楽しめる！

このゲームの最大の特長が、投打の駆け引きに重点をおいたシステム。ピッチャーの投げてくるコースを予測してバッティングカーソルを配置し、読みが当たればロックオンしてくれる。操作もいたって簡単なので、誰でも気軽に野球が楽しめるぞ。

⬅投手が投げてくるコースを読むのだ！

⬅読みが当たればカーソルがロックオン！

Original Game © SEGA CORPORATION © Smilebit/SEGA CORPORATION,2002 (社)日本野球機構 プロ野球12球団公認 4球場公認

選手の育成はこうしよう!!

選手の育成はおおまかな指示をコーチに与え、あとはコーチ任せになる。つまり優秀なコーチがいれば、選手の育ち具合もよくなるということだ。ゲーム中に登場するコーチは200人以上。さらに現役選手の中には、引退後にコーチになる選手もいる。また、練習は全体指導と個人指導の2種類がある。メンバーの中でも、とくに能力を伸ばしたい選手には個人指導を行うといいぞ。

←選択肢の中から、指導方法を選ぼう!

←特殊な指導方法を持っているコーチも存在。

←練習には全体指導と個人指導があるぞ。

←ケガをすると能力が下がるので注意しよう。

好きな選手を集めよう!

このゲームの最大の魅力といっても過言ではない選手の獲得。選手の獲得方法はトレード、ドラフト、FAに加えて、新外国人選手の探索という4種類があるぞ。トレードで他球団にいる自分の好きな実在現役選手たちを集めたり、新人発掘で往年の名選手を集めたりなど、いろいろな楽しみかたができちゃうのだ。

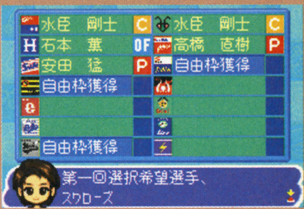

←他球団とのトレードで戦力を補っていこう。

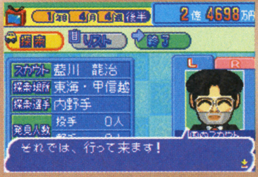

←スカウトに新人の発掘をさせることも可能。

←年末にはドラフトとFAがあるぞ!

サクサク進むペナントレース!

試合は各打席ごとの重要な部分だけがピックアップされるので、約2分程度で試合が終わる。Bボタンを押せば、さらに試合がスピードアップするし、1試合をまるごとスキップさせることもできちゃうぞ。

←決定的な場面では、このような画面に!

オリジナル選手が作れる!

このゲームではオリジナル選手を作成して、自分の球団で活躍させることもできるのだ。オリジナル選手作成用のパーツもたくさんあるので、いろいろな容姿のオリジナル選手を作ることができるぞ。

←オリジナル選手で各種タイトルを目指せ!

2002年の最新データで遊べる!

野球ファンであればあるほど、選手データにはうるさいよね。そんな人でも安心。もちろん『グレイテストナイン』では2002年の最新選手データを採用しているぞ。昨年末にドラフトでダイエーに入団した寺原選手や今年大活躍している阪神の赤星選手もバッチリ採用されているのだ。最新データの選手たちを操って、ペナントレースを戦い抜こう!

←最新データで遊べるのは、野球ファンにとってはうれしい。

←今年の大物新人は、果たして何勝できるのだろうか?

遊べるモードが多彩!

『グレイテストナイン』では、"オープン戦"、"ペナント"、"トーナメント"、"オールスター戦"という4つのモードが用意されている。もちろんペナントではリーグを制覇すると、日本シリーズで戦うことも可能。さらに、本塁打や防御率などのシーズン個人記録に加え、日本記録も用意されているので、自分でそれらの記録を塗り替えることもできちゃうのだ。

←4つのモードで楽しめるぞ。

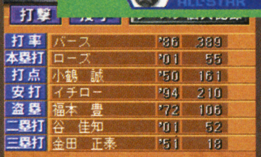

←記録を塗り替える楽しみあるぞ。

リアルな画面は迫力満点!

このゲームでは、特殊なフォームを使用する選手の動きもバッチリ再現されている。さらに打撃時や投球時の画面が大きく表示されるので、迫力かつリアルな画面でゲームを楽しむことができるのだ!

←独特のフォームもちゃんと再現されている。

通信ケーブルを使った対戦が熱い!

2本のカートリッジと通信ケーブルがあれば、友だちとの対戦もできる。友だちとの駆け引きはコンピューター戦以上の興奮が味わえることまちがいなし! 夏休みは友だちと『グレイテストナイン』で対決だ!

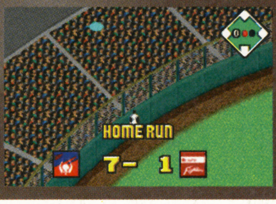

←いつもと違った駆け引きが味わえる!?

Presented by SEGA

V-RALLY3

ブイ ラリー

ゲームボーイアドバンスの性能をトコトン引き出したド迫力のグラフィックと、ラリーならではの演出を引っさげて登場した『V-RALLY3』。全世界で700万本を売り上げた『V-RALLY』シリーズの神髄がここに凝縮されているのだ！

対応機種：ゲームボーイアドバンス　ジャンル：レース・ラリー
発売元：アタリ　発売日：6月27日発売　価格：4800円

アドバンスの常識を越えた！

フォード フォーカス

2002シーズンはカルロス・サインツとコリン・マクレーの有力ドライバーによってトップクラスの速さをみせるフォードフォーカス。パワー、バランスともに申し分ない仕上がりだ。

視点切り替えが可能！

『V-RALLY3』の最大の特徴が、この"ドライバーズ視点"。しかも、ハンドルは動くし、ぶつかれば窓にヒビも入る本格的なもの。この迫力は一度体験したらもうやめられないぞ！

⬇携帯ゲームとは思えないスピード感が味わえる。レースゲーム好きにはたまらない演出なのだ。

太迫力だっ!!!!

現役ラリーマシン10台がすべて実名で登場するぞ！

スバル インプレッサ

独特の排気音を奏でる、伝統の水平対向エンジンはいまも健在。

プジョー 206

短いホイールベースを活かし、ターマックでは最速を誇る。

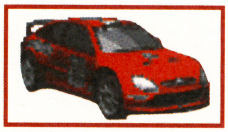

シトロエン クサラ

マシンの大きさやバランスはラリーに最適と言われるマシン。

ルノー クリオ

日本国内ではルノー・ルーテシアの名で知られる。マシンの軽さがウリ。

フォルクスワーゲン ポロ

ドイツの名車フォルクスワーゲンの末弟。パワーはあるがやや重い。

シトロエン サクソ

ほかのマシンに比べやや非力。シトロエンファンにはオススメ。

フィアット プント

マシン重量は軽めだが、絶対的なパワー不足。上級者向け。

オペル コルサ

やや非力なトルクは、軽いボディーで十分補えるぞ。

三菱 ランサーエボリューションⅣ

日本だけでなく、世界のラリーシーンをリードするモンスターマシン。"ランエボ"の愛称で親しまれている。

PR

© 2002 Infogrames Europe SA. All rights reserved. Developed by "Velez et Dubail" V-Rally® is a registered trademark of Infogrames Europe SA

世界ラリー選手権とは!!

モータースポーツの本場ヨーロッパでは、F1と並び世界の最高峰レースとして数えられる世界ラリー選手権。F1が舗装されたサーキットでのスピードを競うのに対し舗装されていない悪路での速さを競う。そしてラリーのもうひとつの特徴は、出場するマシンが同時にスタートするのではなく、一定の時間差で1台ずつコースに入り、タイムによって順位が決まるということ。つまりほかのクルマにじゃまされることなく、全開でのダイナミックな走りが堪能できるのだ。

⬇ワークスチームからのオファーは、前年の成績によって、その数が決まる。すべてはキミの腕しだいなのだ。

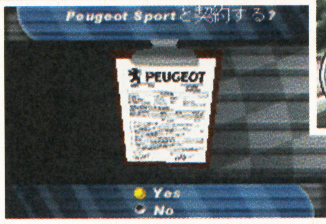

⬆誰にもじゃまされることなく、すべてのコースを単独では攻める。この孤独な戦いがラリーならではの楽しみだ。

驚異のラリーゲーム登場!

リアルな演出! 超ラリーっぽいテイスト満載!

本格的にラリーを再現した『V-RALLY3』には、ラリーならではの要素がギッシリつめこまれている。たとえばふたつのセクションごとにマシンのダメージを修理するのだが、時間に規定があるので、破損が激しいと完璧に修理ができない。これによって、つぎのセクションでの最高速が落ちてしまったりして、タイムに影響が出てしまうのだ!

マシンのダメージを修理せよ!

⬆マシンの項目は全部で5種類。各項目ごとに修理に必要な時間が表示される。あまりマシンを壊さないように心がけよう。

フロントガラスにヒビがっ!

⬆マシンをコース脇の障害物にぶつけるとフロントガラスにヒビが入ってしまう。どうしても見にくいときは、視点を変えれば影響がなくなる。

アップダウンの激しいコース!

⬆コースの特徴でいちばんわかりやすいのが、豪快なアップダウン。ポリゴン表示のメリットが活かされ、ダイナミックな画面を体験できるぞ。

多彩なコース! いろんな走りが楽しめるぞ!

7つの国を舞台にくり広げられる『V-RALLY3』では、それぞれのコースで多彩な気象条件や路面の状況が出現する。また、その日のコンディションで、タイヤ交換が必要だったり、ハンドリングやサスペンション、ギア比など細かなセッティングが可能なので、自分のドライビングスタイルに合わせていろんな走りが楽しめるぞ。

砂ぼこりが舞うダートコース

⬆ラリーならではのダートコースは、まったく舗装されていない土のままの道。マシンも滑りやすいので、注意が必要だ。

アスファルトのコースも!

⬆一般道を使うラリーでは、おなじみの舗装されたコースも登場する。アスファルトの路面は、グリップが高いので走りやすいぞ。

スリッピーな雪道も登場!

⬆いちばん滑りやすいのが雪道のコース。少しでも油断するとすぐにコースアウトしてしまう。余裕を持ったドライビングを心がけよう。

大満足! 各種ゲームモード

『V-RALLY3』には4つのゲームモードが用意されている。メインモードのV-RALLYモードは、メーカーとの契約から始まって、1シーズンを通してポイントを競うという本格的なもの。また、通信ケーブルを使ったMULTI PLAYERモードではふたりでの対戦が可能だ。1台ずつ走ってタイムを競うTIME TRIALモードと4台で順位を競うV-RALLY CROSSモードがある。

V-RALLY CROSSモード

⬆4台で順位を競うという、現実のラリーではあり得ない状況が楽しめるのも『V-RALLY3』ならではのものだ。バトルが熱いぜ!

『V-RALLY3』のソフトを3名にプレゼント!!

アタリから『V-RALLY3』のソフトを3名にプレゼント! 官製はがきに住所・氏名・年齢・電話番号を明記のうえ下記まで! 締切は8月12日。

〒154-8528
株式会社エンターブレイン ファミ通キューブ編集部
『V-RALLY3』ソフト係

PRESENTED BY ATARI®

Loppi ショッピングニュース

スターフォックスアドベンチャー
STARFOX ADVENTURES

対応機種：ニンテンドーゲームキューブ　ジャンル：アクション・アドベンチャー
発売元：任天堂　発売日：9月発売予定

原始の楽園"ダイナソープラネット"を救え!!

『スターフォックス64』や『大乱闘スマッシュブラザーズ』で大活躍のフォックスが、今度は恐竜相手に大冒険！　基本はフォックスの新しい武器"クリスタルスタッフ"を駆使するアクションゲームだけど、アーウィン号によるシューティングステージも用意されているぞ。

クリスタルスタッフを駆使して敵を倒せ!!

⬆大量の敵に囲まれてしまった！　クリスタルスタッフを操って1体ずつ確実に倒していこう。

➡クリスタルスタッフはただの棒じゃないぞ！　遠くの敵を倒す飛び道具にもなるのだ。

➡ダイナソープラネットを混沌の世界へと陥れたシャープクロウ族が、フォックスの前に立ちはだかる！

大迫力の戦闘シーン!!

6800円（税別）

商品番号	予約期間
353949	8月1日〜9月18日

※商品のお渡し日はLoppiの画面でご確認ください。

PHANTASY STAR ONLINE EPISODE I&II
ファンタシースターオンライン

対応機種：ニンテンドーゲームキューブ
ジャンル：RPG　発売元：セガ
発売日：9月12日発売予定

ネットワークを介して見知らぬ相手といっしょに冒険することができるRPG。現在ロッピーでは『ファンタシースターオンライン』のソフト単品と、モデムアダプタつきのセットを予約販売しているぞ。

ソフト単品はコチラ

6800円（税別）

商品番号	予約期間
302830	7月1日〜8月29日

※商品のお渡し日はLoppiの画面でご確認ください。

ソフト&モデムアダプタセットはコチラ

9800円（税別）

商品番号	予約期間
204561	7月1日〜8月29日

※商品のお渡し日はLoppiの画面でご確認ください。

スーパーマリオアドバンス3
ヨッシーアイランド＋マリオブラザーズ

対応機種：ゲームボーイアドバンス
ジャンル：アクション　発売元：任天堂
発売日：9月発売予定

ヨッシーが大活躍!!

今作のベースになっているのは、スーパーファミコンで人気を博した『ヨッシーアイランド』。赤ちゃんマリオを背負ったヨッシーを操作して、離ればなれになったルイージと引き合わせよう！

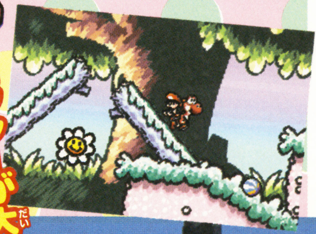

⬆ヨッシーの武器はなんとタマゴ。上手く使いこなして敵を倒していこう。

4800円（税別）

商品番号	予約期間
761028	8月1日〜9月16日

※商品のお渡し日はLoppiの画面でご確認ください。

PR

※『ファンタシースターオンライン』は、ソフトの発売日が延期になったため、予約期間も延長しております。ローソンの店頭カタログとは異なりますが、ご了承ください。

auto modellista

アウトモデリスタ

対応機種：プレイステーション2　ジャンル：レース
発売元：カプコン　発売日：8月22日発売予定

全国のプレイヤーと対戦だ!!

イラストのように描き込まれたクルマに乗って、実在するコースでレースをくり広げる『アウトモデリスタ』。ガレージでカスタマイズした愛車で、ネットワークを介して全国のプレイヤーと対戦したり、情報交換などをすることも可能だ。

←パーツだけでなくカラーリングなどにも凝ろう！

ソフト単品 **6800円（税別）**

商品番号	予約期間
773921	7月1日～8月11日

※商品のお渡し日はLoppiの画面でご確認ください。

ポケモンレース ミニ

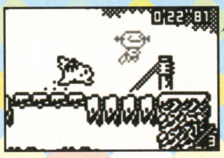

ひたすら走るのだ！

ピカチュウとなって、ジャンプやターボを駆使しながらゴールを目指すのが目的だ。

対応機種：ポケモンミニ
ジャンル：アクション　発売元：ポケモン
発売日：7月19日発売

1200円（税別）

商品番号	予約期間
288411	7月20日～8月4日

※商品のお渡し日はLoppiの画面でご確認ください。

Pichu Bros. mini ピチューブラザーズミニ

シンプルなミニゲームが6種類も入った超お得ゲーム。最高10人までワイワイ楽しめるモードもあるぞ。

ミニゲームが6種類!!

対応機種：ポケモンミニ
ジャンル：バラエティー　発売元：ポケモン
発売日：8月9日発売

1200円（税別）

商品番号	予約期間
549380	7月20日～8月4日

※商品のお渡し日はLoppiの画面でご確認ください。

新世代ハイスピード・サバイバルアクション！

生き残る。たとえ一人でも

バイオハザード

8月下旬より全国松竹系にて夏休みロードショー!!

『トゥームレイダー』に続くヒロイン・アクション超大作として製作中から熱い期待を集めていた『バイオハザード』が遂に日本上陸。全米で3月に公開されるやヨーロッパ、アジアをはじめ世界中で爆発的大ヒット！ 地下深く隠された巨大研究所……蘇る忌わしい記憶……未知のウィルスが蔓延する危機的状況の中ひとりの女性特殊工作員が決死の戦いに挑む。ヒロインを演じるのは『フィフス・エレメント』で強烈な印象を与えたミラ・ジョヴォヴィッチ。世界観を継承しながらも、まったく新しいオリジナル・ストーリーでゲーム版を凌ぐ謎とスリル、恐怖と興奮渦巻く超ド級サバイバル・アクションです。

ローソンオリジナルグッズつきチケット

ローソンだけの予約特典

『バイオハザード0』の特典映像ビデオ！

今秋発売予定の『バイオハザード0』をいち早く体験できるプロモーションビデオだ！

＋

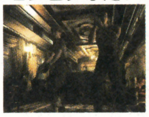

数量限定

1300円（税込）

商品番号	予約期間	お渡し日
685275	7月15日～8月11日	8月22日
688274	8月12日～8月23日	9月4日

ローソンだけの予約特典

光る!! バイオカプセル

映画の中に登場するカプセルをキーホルダーにアレンジ。ボタンを押すと赤く光るぞ！

ローソン限定オリジナルカラー

＋

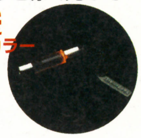

数量限定

1300円（税込）

商品番号	予約期間	お渡し日
687138	7月15日～8月11日	8月22日
690015	8月12日～8月23日	9月4日

©2002 Nintendo Game by Rare.Rareware logo is a trademark of Rare. ©SONICTEAM/SEGA ,2000、2002 ©1983-2002 Nintendo
©CAPCOM CO.,LTD 2002 ALL RIGHTS RESERVED ©2001,2002 Pokemon/Nintendo
©1995-2002 Nintendo/ Creatures Inc./GAME FREAK inc

PRESENTED BY LAWSON

ILLUSTLAND™ イラストランド™

今月のマスコット
神奈川県　水田幹人

読者のみんなが描いてくれたイラストやマンガをドーンと紹介するこのコーナー。2枚のうちどちらを掲載するか迷ったとき、あて名の横にコメントやプリクラがあると有利！　というわけで、みんな一生懸命描いて送ってちょうだい。

はみだし評論家

イラストランド誕生当初よりも、みんなのイラストのレベルが格段に上がっているので、ワシはうれしいぞい。しかし最近はよくペンネームを変える子が多くって困っているんじゃ。➚

今月の1枚

北海道　蒼夜小次郎

⬆ロイの指先に注目！　オリマーと黄ピクミンがちょこんと乗っているぞ。いろんな色を使って丁寧に描かれているね。

青森県　アール

⬅ゾンビの顔のドアップにセリフがマッチ！　迫力満点のホラーイラストだね。

青森県　Mr.えだこ

⬅マリオが初めて登場した『ドンキーコング』のイラスト。あれ？　ドンキーは？

山口県　月の人間

⬅せっかく採用されたのに本名が書いてなかったぞ！　図書カードが送れないよぉ。

愛知県　星影シャドウ

⬅ペンと色鉛筆を上手に使いわけているね！　みんなはどっちのキャラがお好み？

高知県　如月一茶

⬅絵の具で塗っているのかな？　淡い色を薄く塗っているので幻想的な雰囲気だね。

神奈川県　KOZUE'

⬅本当ははがきを2枚使って描いてくれたのに、全部載せられなくてごめんね。

デビル公認 今月のあだると

※今月もデビル藤原の興奮度をデビルグラフで表してみたぞ！　さあ、きみも100デビルを目指してがんばれよ！

神奈川県　りゅうこ　100デビル

⬅腰のくびれとヒモパンに大興奮だぜ！

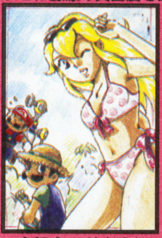

京都府　さくりん　80デビル

⬅じつに惜しい。パンツのヒモの太さで次点。

北海道　Yuu　70デビル

⬅なぜかオレを萌えさせるイラストだ。

東京都　わたこ　50デビル

⬅違った意味でセクシーさを感じるぜ！

山形県　時流稀あきる　30デビル

⬅ピッチリした服と太モモがセクスィー♥

神奈川県　佐倉みこと　10デビル

⬅さわやかなイラストも嫌いじゃないッス♥

パパママイラスト

神奈川県　秀一のママ

⬅息子さんが好きなマリオとひちゃこを合体。ひげもあるね。

栃木県　みほちゃんママ

⬆スマブラと細かく描かれた背景がリンクを引き立てるね。

福島県　樋口茂夫

⬅ちょっとぽっちゃり気味なマリオだけど勢いがあって○。

女同士

長野県　ピスコ

⬅発売が決定した『テイルズ2』のイラスト。プリティ～。

東京都　松任谷ヒカル

⬅色も濃くてキレイな仕上がりだね。お手本イラストに決定！

京都府　白鷺みかん

⬅とってもカワイイメイルとやいと。ドキドキしますな。

今月のお題 ゆかた

※募集してないのによくわかったね！　さあ、来月はなんだ？

大分県　フーチとルーマ

⬅『エムブレム』のキャラに混じってあのネコ型ロボットが！

福島県　めがね

⬅ゆかたはキレイなのに背景が黒なのがもったいない！

埼玉県　あっぷるぱい

⬅お花模様のゆかたとお花がモチーフの髪飾りがマッチ。

水ピン通信

埼玉県　桃金スリッパ

⬅妙にリアルで気味が……いやよく書けてる!!（水ピン）

大分県　とりのり

⬅サイヤ人になって編集長だって主張……。そのぐらいしないとみんな編集長だって信じない？（水ピン）

イラストランドではカラーのイラスト（はがきサイズまたはB5サイズ以下）を大募集！　絵を描くのが大好きな人はガンガン送ってね。採用者には“ファミ通キューブオリジナル図書カード”をプレゼント！　親子で描いたイラストもお待ちしてま～す！

イラストのあて先はアチラ☞

はみだし評論家

せっかくみんなの名前を覚えてきたのに、突然変えられるとショックじゃよ。ペンネームはよ～く考えてから決めておくれよ。（イラスト評論家　ライト・スランド）

デビル公認 今月のあだると 納涼スペシャル

120デビル

←胸のボリューム感がオレを萌えさせた！　肌が露出されてなくても萌えるものは萌える！　これこそアダルトの神髄です。

埼玉県　宮内亜矢子

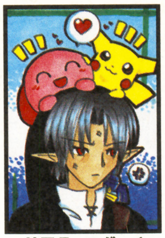

←ピカチュウ&カービィがダークリンクの暗さを和らげているよ。

埼玉県　エダッチ

←部分的に使用しているキラキラペンがアクセントに！

栃木県　カテキン

←9歳の春香ちゃんが丁寧に描いてくれたピーチ&キノピオ。

群馬県　福田春香

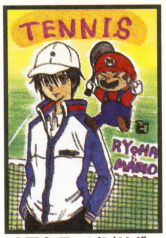

←マリオとリョーマが夢の共演。テニスが上手いのはどっち？

鹿児島県　ビビリダマ

←このイラストを見るとこっちまで笑顔になってくるね！

岩手県　村井理恵子

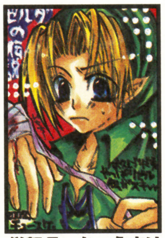

←ちゅうすけさんのイラストはかなり極められた感じだよね。

滋賀県　ちゅうすけ

←淡い色と濃い色を巧みに使用。特徴的な輪郭もグッドですね。

広島県　なおみ

←アテナのイラスト。背景の色にひと工夫あるともっとイイよ。

埼玉県　もも

←はがきに描かれた城のイラストを上手く利用している！

愛知県　カービィLOVE

←濃い色で縁取りをしているのでとっても見やすいよね！

大阪府　魅流タン句

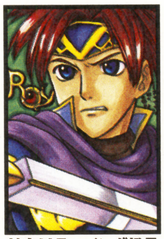

←初投稿のパンダ艦長さん。16歳でこの画力はスゴイ！

神奈川県　パンダ艦長

←色の使いかたがとっても上手い。見てると癒されますね。

茨城県　ピーキチ

←大人っぽいアドレーヌ。ゲームとは違ったかわいさがあるよね。

北海道　アヤユキ

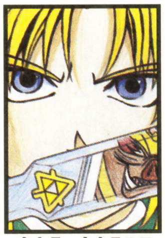

←これから始まるガノンとの死闘を感じさせるイラストだね。

奈良県　中山ラルフ

←アレンジされたホエルコと主人公の男の子の表情がナイス！

高知県　蒔上ハルキ

←いろんな色を混ぜて服の質感を表現！　マリオのポーズも◎。

岡山県　SAIHA

←久々に投稿の洋平君。この描き込みはスゴイ！

東京都　茂木洋平

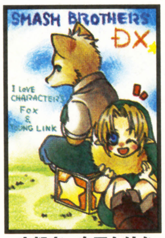

←フォックスのしっぽマフラーはあったかそう。うらやまし～。

京都府　有田たりあ

←全体をピンクでまとめているのでかわいく仕上がっているね。

佐賀県　天鴻澄晴

←フォックスリアルすぎるけど、アイデアは最高。

千葉県　89人の刑事

←こんなに上手いのにスランプなの？　がんばれ～！

静岡県　効果音

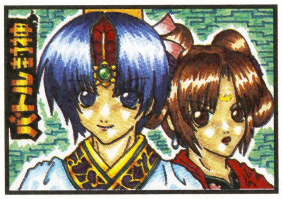

←タイトルのロゴもキャラも忠実に再現しているぞ。

東京都　宝井哉神

月刊 いちごみるく

スウィートでラブリーな女の子のイラストはこちらまで。毎月ドキドキして待ってます。（担当A）

←アンニュイな表情のでじこがキュート！　撫でたいッ！

兵庫県　雪音こつぶ

←大人気の鳥海空ちゃん。ぼくもぬいぐるみになりたいッ！

茨城県　坂月エイリ

ファミ通キューブ+アドバンス 常連ファイル 016

香川県

禄重ロディア（22歳）

今回ファイルされるのは、本誌が『ファミ通64+』だったころから投稿を続けてくれている禄重ロディアだ！　当時より格段に描き慣れてきたロディア。この調子でずんずん投稿よろしく！　常連の証として敬称略の栄誉を送るぞ！

編集部から

編集部に遊びに来るのが夢というロディア。ぜひ実現させてください。（担当）

←投稿初心者へのアドバイスマンガを送ってきてくれたロディア。なんと後輩想いなのだろうか。投稿の極意がこれでもかと詰まってます！

最近、親御さんの投稿が増えてきてうれしいです。味のあるイラスト、待ってますヨ！　絵心があるお父さん、お母さん、トライトライ！

ズーム写真館の答え：「スーパーマリオサンシャイン」に登場するキノじいが持っているうちわ。

〒154-8528（株）エンターブレイン ファミ通キューブ編集部
『イラストランド』係

はみだし刑事

先月から入ったおたよりコップもだいぶ慣れてきたみたいでヨカッタぜ。俺やO下だけでなく、おたよりコップに対するメッセージも書いてくれよな！（ダンディーT山）

おたより刑事

OTAYORI DEKA

ダンディーT山にセクシーO下、おたよりコップの敏腕刑事が、読者の意見や質問に答えてくれる。悪は許さない正義のためのコーナーなんですよ。

今月のテーマ：『ニンテンドーゲームキューブ』

●部活の合宿でゲームキューブを持っていくことになりました。部員（50人以上）のみんなはゲームキューブを持ってなくって、しかも何でも持ってきてオーケーだそうです!! もちろん『ファミキュー』も宣伝してきます！

（山形県　時流稀あきる）

▲50人以上もいるのに、ゲームキューブをひとりも持っていないなんて、俺は悲しいぜ！ 合宿中は部活の練習なんてしなくていいから、ゲームキューブで遊んで、おもしろさをちゃんと伝えてくるんだぜ！ 本誌の宣伝もよろしく頼んだぜ！

（ダンディーT山）

●もう夏だ！ ゲームキューブの側面の通気口の穴を使ってところてんを押し出そう！

（岡山県　やと遊）

▲ワタシ トコロテン ダイスキデス。サッパリシテイルノデ ナツバテギミノトキデモ オイシクタベラレマス。ツルツルスル アノ ノドゴシガ タマリマセン。

（おたよりコップ）

●ついに『パワプロ9』が出ます。ゲームキューブを買って本当によかった。1日も早く発売されるように、おたより刑事のおふたりもいっしょに祈ってください。ハイ、「デロデロパワプロ〜」。

（埼玉県　ハエと僕）

▲「デロデロパワプロ〜」って、こんなこと言ってもソフトの発売日が早くなるとは思えないよ。よって、忙しい僕たちにムダな努力をさせたハエと僕君を逮捕する！　（セクシーO下）

●うちはゲームキューブをやらないときは、ガラスのテーブルに置いてあるんだけど、遠くから見るとゲームキューブがサファイアに見えた。

（埼玉県　芸霧球部）

▲それは明らかにサファイアだぜ！ ほかの人にはただのゲーム機にしか見えないかもしれない。しかし、キミにはゲームキューブがサファイアのように輝いて見えたんだよな！ そういう純粋な心は大切だぜ！

（イイこと言ったダンディーT山）

●僕はゲームキューブが大好きなので、横の穴の数を数えてみました。その結果はなんと、148個！ いやースゴイなゲームキューブはホント。

（神奈川県　西山孝之）

▲極秘なんだけど特別に、僕の今月行った捜査の結果を報告するよ。プレイステーション2の穴の数は68個あって……。これ以上は教えられないな。

（セクシーO下）

●あなたのゲームキューブが爆発するまであと5、4、3……。

（東京都　なをぷー）

▲カチ、カチ、カチ……（時限爆弾の音）。くそっ！ 線がたくさんありすぎて、どれが爆発解除の線だかわからないぜ！ しかし、もう時間がない！ よ〜し、こうなったらこの赤い線を……。ブチッ（赤い線を切ろうとしたけど、ダンディーT山のラッキーカラーの紫の線を切った音）。あ……危なかった、残り1秒だったぜ。（ダンディーT山）

●ゲームキューブはなんか形がかわいい♥ セクシーO下さんはもっとカワイイのでは？

（静岡県　勝ちT）

▲僕はカワイイじゃなくて、セクシーなのよ！ じゃないと名前がカワイイO下になっちゃうでしょ!?　（セクシーO下）

●発売まえ、あの衝撃的な姿で登場したゲームキューブを見たとき私は正直驚いた。「ハードなのになぜ取っ手？」。しかし、買って家に置いてみると、それはなかなかオシャレで違和感というものを感じなかった。もし家のコーディネートをしようと思っている人がいたら、1台ゲームキューブを置いてみてはどうでしょうか？　（岩手県　BLUE）

▲ワタシノ ゲームキューブモヘヤノこーでぃねーとニ シヨウシテイマス。ワタシノバアイハヘヤノおぶじぇヨウト ぷれいヨウニ カクショク2ダイズツ モッテイマス。ワタシノくーるナヘヤヲ ミナサンニモ ミセテアゲタイデス。（おたよりコップ）

●僕の母はゲームキューブをニンテンドウ64と区別するときに“青い箱のほう”と言います。何はともあれ、T山さんとO下さんもごいっしょに「ゲームキューブ大好きだぁー!!」。

（東京都　ノットひらいさ）

▲お母さんもごいっしょに「ゲームキューブ大好きだぁー!!」。ほら！ いまゲームキューブってちゃんと言えたじゃないか！ もう青い箱のほうなんて言っちゃダメだぜ♥ ベイビー♥

（マダムキラー・ダンディーT山）

●ゲームキューブを買って家に帰ったら、メモリーカードを買い忘れたことに気づいて自転車で思いっきりスピードを出したら大クラッシュしました。あ〜痛……。（岐阜県　アンソニー）

▲そのときの事故を描いたゲームがアドバンスで発売させるよね？ えっ違う？ それは『クラッシュ・バンディクー アドバンス』だって？ （セクシーO下）

ズーム写真館

これはあるゲームイラストの拡大写真。何を拡大しているでしょう？ 答えは104〜105ページのイラストランドにあるぞ。

これはな〜んだ？

各コーナーのあて先はコチラ

ミナサンコンニチハ。だんでぃーサンヤ せくしーサンニハ マダマダオヨビマセンガ ドウゾヨロシクオネガイイタシマス。（おたよりコップ）

何でもいいぜ!! 雑談取調室

●中間テストの社会の時間、問題が難しくて困っていたとき、近くの幼稚園から『アイ～ン体操』の歌が2回も流れてきたのでムカつきました。

（大阪府　マスタード ソード）

▲前にアイ～ン　右にアイ～ン　左にアイ～ン　地球にアイ～ン　お空にアイ～ン　アイ～ン……。はっ！　お……俺は『アイ～ン体操』なんて、う……歌ってななないいいからな!

（ドキドキのダンディーT山）

●このまえたこやきを食べながらテレビを見ていたら、爆笑して鼻からたこやきがっ！

（奈良県　ゼルダ）

▲たこやきって直径3センチぐらいあるよね？　それが鼻から出てきたってことは、ゼルダちゃんの鼻の穴は直径3……。これ以上大きくなったらたいへんだよ！　早く耳鼻科に行かないと！

（セクシー0下）

●待てダンディー！　これでもくらえ究極中国憲法、カンフーじゃなくてカンチョー!!

（千葉県　三村マサカ○’）

▲ズブシュ!!　ぐおぉぉぉ～。なんて俺が言うわけないだろ！　俺にそんな下品な技は効かないぜ！ お返しにこれをお見舞いしてやる！　ズブシュ!!

（ダンディーT山）

●うちのお母さんはゲームボーイのことを“ポケットゲーム”と言ったり、この本のことを“キューブの本”と言ってなかなか名前を覚えてくれません。どうしたらいいですか？

（青森県　Mr.えだこ）

▲ワタシ イイコト カンガエマシタ。ママサント ハナシスルトキ ゴビニ“げーむぼーい”ヤ“ふぁみつうきゅーぶぷらすあどばんす”トイエバイイノデス。コレデ ママサンモ タダシイナマエヲ オボエルハズデス。（おたよりコップ）

●このまえ暑いのでくつ下を脱いで授業を受けていたら、先生に「あら、あなたヤセイね」って言われた。あ゛～っ！　『動物番長』をクリアーしたせいだ。

（東京都　たぬきち2世）

▲ダンディーT山、セクシー0下、おたよりコップに続くつぎなるメンバーはキミに決定だ！　その名も“ヤセイたぬきち2世”。外にいるときもつねに裸足でいるのが条件だけどな。（ダンディーT山）

●うちの家族はおにぎりです。とくにお父さんがおにぎりです。たいへん。たいへん。

（大阪府　小ごん太）

▲え!?　おにぎりなの？　具は何が入ってるの？　お父さんはやっぱり力強そうな紅鮭で、怒ると怖いお母さんは梅で、甘えん坊な子供たちはシーチキンマヨネーズで、おばあちゃんはこんぶだったり……。てゆーか夏は梅以外の具は腐りやすいから気をつけてね！（セクシー0下）

おたより刑事からのお知らせ

キミたちからのおたよりを待ってるぜ。採用者には“ファミ通キューブオリジナル図書カード”をプレゼント！　つぎのテーマは“スーパーマリオサンシャイン”。アンケートはがきのおたより欄や官製はがきに書いて送ってくれ！

アレクサンダー大塚とは？

プロレスラーであるとともに、現在はタレント業もこなしている。得意技はジャイアントスイングとスープレックス系全般。

アレクがお悩み一発解消　第15回

今月の悩める仔ヒツジ

友だちに貸したゲームソフトを返してもらえません。文句をいっても、いろんな言いわけをするんです。殴るわけにもいかないし、どうすればいいでしょう？　（千葉県　バタっち）

もう夏だなあ。みんなは海に行って遊んでるかな？　それともプールで遊ぶほうが多いのかな。プールとか海とか行くと、浮き輪を友だちに借りたりするよね？　ま、浮き輪なんかはそのときだけ使うからすぐ返すけど、おもちゃとかゲーム、お金なんかは、その日に返すことはあんまりない。イヤ～、ホント嫌だよなぁ～。**借りたり預かったりしたものは、やっぱちゃんと返さなきゃいけないね**。人としてあるべきことだよ。人は、人と人が助けあって生きていくものだと思う。助けあうことで信頼関係が成り立つわけだしね。それを裏切ったり騙したりしてたら誰も助けてくれないよ。でも、人間のありかたをいくら語ったところでゲームが返ってくるわけじゃないから、ちゃんとよい方法を考えよう！　まずは、**ゲームを返してくれない友だちの家に遊びにいって取り返す**。もし、**友だちの家に自分のソフトがなければ、その子のゲームを何か借りて帰る**ってのはどう？　要するに担保ってこと。そうすれば、物々交換で取り戻すことができるはず。もしくは、かなり勇気が必要だけど、**友だちのお母さんかお父さんに直接「●●くんが、貸したゲームを返してくれない」って言ってみよう**。ここまですれば、さすがに友だちも返してくれると思うぞ。**そこまでしたくなければ、残念だけどゲームを返してもらうのをあきらめて、その子と友だち関係をなくすしかないんじゃないかな？**　いまのバタっちくんは、“そこまでしなくても”って思うかもしれない。でも、大人になるにしたがって、何かの貸し借りで友だちを失ってしまうことって多々あるんだよね。ときには心を鬼にすることも必要だぞ。

おたより大募集

アレクさんに答えてもらいたい悩みや疑問を大募集！　どんな相談もノックアウトしてもらえ！

〒154-8528 (株)エンターブレイン ファミ通キューブ編集部　『おたより刑事』『今月のA定食』係
Eメール　famitsu-cube@ml.enterbrain.co.jp

編集部なんでも通信

み、み、水ピース。ピースふたつで水ピース。誰でもできる水ピース。世界に広めよう水ピース。広めても意味はないけどね。

8月9日(金) マリオ腕時計つき増刊号発売!!

祝『スーパーマリオサンシャイン』発売!! 今月号の攻略小冊子を皮切りに、今後もプレイに役立つ攻略をドドーンと掲載していく予定なのでお楽しみに!!

じゃなくて!! 本誌で攻略を大々的に掲載するのはもちろんなんだけど、我がファミ通キューブ+アドバンスが責任編集した『スーパーマリオサンシャイン』の増刊号も発売することになりました!! その名も『まるごと!!スーパーマリオサンシャイン』!! その名のとおり1冊まるごと『スーパーマリオサンシャイン』の情報がギッシリ。攻略記事を中心に、楽しみが広がる本になる予定。定価980円で8月9日(金)発売!! よろしく!!

3種類の腕時計のどれか1コがついてくる!!

この増刊号、楽しく役立つ記事が載っているだけじゃない!! 特別付録として、なんと1冊に1コ『スーパーマリオサンシャイン』腕時計がついてくるのだ!! 左の写真がそれ。デザインがポップでイカすだけじゃなく、多機能&日常生活防水だっていうんだから驚き!! 3色のうち好きな色を選んで買おう!! 時計の裏側にはロゴとマリオの顔が彫り込んであるという隠れたオシャレも。売り切れ必至なので急げ!!

biohazard バイオハザード 体験版30名プレゼント!!

カプコンさんが読者ちゃんのために『biohazard』の体験版をくれた!! ゲームキューブ本体があればプレイ可能だぞ。未体験の人はぜひ。官製はがきに住所、氏名、年齢を書いて下のあて先へ。8月20日締切。

あて先
〒154-8528
(株)エンターブレイン ファミ通キューブ編集部
『バイオハザード体験版』係

←念のために言っておくと「0」じゃなくて「1」だからね。

神機世界 EVOLUTIA エヴォルシア オリジナルバッグ10名プレゼント!

ESPさんが読者ちゃんにバッグをくれた!! 官製はがきに住所、氏名、年齢を書いて下のあて先へ。8月20日締切。

あて先
〒154-8528
(株)エンターブレイン ファミ通キューブ編集部
『エヴォルシア』係

7月号アーセナルユニフォーム&ファイナルスカーフ当選者……新潟県 高橋彩さん、福岡県 刈間剛さんの2名です。おめでとう!

GAME BOY ADVANCE
ゲームボーイ アドバンス
ゲームボーイアドバンス用ソフト
-SHAMANKING CARDGAME-
シャーマンキング
超・占事略決 2
ちょう・せんじりゃっけつ
いよいよ
2002年
7月26日
発売!!
シャーマンファイトの舞台(ステージ)は、
遂にアドバンスへ!!
超・占事略決セカンドまでの
全639枚のカードが君を待ってるぞ!
なんとゲーム中に登場するデッキは1080以上!!
キャンペーンモード
葉がシャーマンキングを
目指す道のりを追体験!
通信対戦&
カードの交換もOK
AGBオリジナル「超・占事略決」
カードも3枚封入!!
メーカー希望小売価格
¥4,800(税抜)
発売・販売元:キングレコード株式会社
Distributed by KING RECORDS
STAR CHILD
シャーマンキングカードゲーム「超・占事略決」公式ホームページ http://www.mankin-card.com
GAME BOY ADVANCE・ゲームボーイ アドバンス・および GAME BOY・ゲームボーイは任天堂の登録商標です。
©武井宏之/集英社・テレビ東京・XEBEC・NAS・Mankin.Project. ©2001,2002 KING RECORDS/GANSIS

ゲーム感想文

【スーパーマリオサンシャイン】

ニンテンドーゲームキューブ　任天堂
7月19日発売　6800円
アクション　冒険・コミカル

【文:松尾勇気】『スーパーマリオサンシャイン』の攻略でゲームプレイを担当。スゴ腕。

←今作では、このポンプを使っていろいろな場所へ移動することができるぞ。

➡頭を踏むとトランポリンのようにジャンプできるぞ。かわいそうだけど。

"操作してるだけで楽しいゲーム"って意外と少ないかも?

『マリオ』シリーズとしてはゲームキューブ初の作品となるこの『スーパーマリオサンシャイン』。初めて触ったときの感想は、ズバリ「楽しい!」のひと言。何が楽しいってそりゃアナタ、アクションゲームのおもしろさの根本とも言うべき"キャラを動かす"という点がとにかく楽しいんです。「そんなの当たり前でしょ」っていま思いました?　はい、当たり前ですね。けど、そんな当たり前のことがじつはいちばん大事だったりもするわけです。『スーパーマリオ64』から引き継がれた従来のアクションと、今作からの新要素であるポンプを使ったアクションを組み合わせることにより、驚くほど自由自在にマリオを動かせちゃう。操作に慣れるまで多少の練習は必要かもしれませんが、思いどおりにマリオが動いてくれるようになるころにはもう楽しくてやめられなくなってるハズ!!

それにしても、ドルピック島の人たちはポンプで水をバシャバシャかけられたり、ジャンプ台がわりに頭をポコポコ踏まれたり、店先の果物をポイポイ投げられたりと、マリオ(プレイヤー?)のせいで散々な目にあってるはずなんですけど、決して口に出して怒ったりはしない心の広い人たちなのです。その反面、ラクガキに対してはやけに神経質だったりもしますが、それは観光地として町の美観に気を使っているんでしょう。……たぶん。

【実況パワフルプロ野球9】

ニンテンドーゲームキューブ　コナミ
7月18日発売　6800円
アクション　野球

【文:デビル藤原】野球ゲームとサッカーゲームをこよなく愛する本誌編集者。

←友情タッグが発生すれば、練習ポイントがたくさんもらえるのだ!

➡ダイジョーブ博士の手術なしでは、こんな感じの選手しか作れない。

ダイジョーブ博士にはいつも泣かされております

今作のサクセスモードはこれまでのシリーズと比べて、試合で活躍すると入手できる経験点が少なくなってしまった。しかし特定のキャラクターとの友情度を上げていくと、友情タッグという特殊な練習が発生し、莫大な能力ポイントが入手できるようにもなった。つまりこのシステムの変更によって、『パワプロ』初心者でも能力の高い選手が作れるようになったわけだ。サクセス選手を試合で活躍させるにはかなりのテクニックが必要だが、友情タッグを発生させるのにテクニックは必要ないからね。

とはいえ、サクセスモードでメチャクチャ能力の高い選手を作るのは難しい。能力がズバ抜けた選手を作るにはかなりの運が必要だ。その鍵を握るのがダイジョーブ博士。ランダムイベントで登場する博士に手術をしてもらい、手術が成功すれば能力が飛躍的にアップする。しかし手術の成功率は40パーセント以下。手術に失敗すると能力が大幅ダウン。もちろん手術を断ることもできるが、ここで断るようではダメ。ほとんど失敗するが、俺は1回のサクセスで2回手術を成功させたこともある。そのときの選手の能力はスタミナA、コントロールA、球速160キロ。特殊能力も威圧感を含め7つ。恐らくこんな選手は2度と作れないだろう。でもこの選手を越える選手を作るために、毎日ダイジョーブ博士に手術をお願いしている……。

ま・まじなのかな!?
ウワサですよ。

真相と噂

しんそうくんとうわさちゃん

噂ちゃん　今月もゲーム業界にまことしやかに流れる噂をみんなに教えちゃうコーナーがスタート!!

真相くん　……。今月はみんなに喜んでもらえそうな噂を手に入れられなかったんだけど……。

噂ちゃん　ナニ言ってるの!!　そんなときのために私がいるんじゃない!!　任せなさい!!

真相くん　ほんと?

噂ちゃん　先月もお伝えした名作RPGをアドバンスで復活して、その後新作の続編もアドバンスで発売するんじゃないかって●社の噂なんだけど。

真相くん　その後の進展があったの!?

噂ちゃん　残念ながら噂に動きな〜し。

真相くん　あちゃ。いま「任せなさい」って言ったじゃない!?『○○○○○○』の話はホントだったの?

噂ちゃん　だから動きがないって言ってるでしょ。動きがないってのも情報のひとつよ。

真相くん　なんかダマされてない!?

噂ちゃん　つぎ!!　最近ゲームを原作にしたアニメが増えてきているけど、■社の人気シリーズ『○○○○○○』も近々アニメ化されるっていう噂。それに合わせてゲームのほうも新作が発売されるって。

真相くん　そのシリーズならアニメ化されれば人気が出るの間違いなしだね。新作ってどの機種で?

噂ちゃん　ゲームキューブ版って噂。いままでもたくさんのシリーズが発売されたゲームだけど、今回はアニメの要素も取り入れた作品になるわよ、きっと。

真相くん　あ。あと『スーパーマリオサンシャイン』は発売当初は手に入りにくいって噂を聞いたけど……。

噂ちゃん　ナニ言ってるの!!　この本と『スーパーマリオサンシャイン』は同日発売だから、その結果は読者のみんながよくわかってるわよ。ねっ。どう?

©2002 Nintendo　©2002 Konami Computer Entertainment Osaka　(社)日本野球機構 NPB BIS プロ野球公式記録使用フランチャイズ11球場公認　(社)全国野球振興会公認

ファミ通キューブ+アドバンス F.09

LIGHT BOY ADVANCE
LICENSED BY NINTENDO

Keys Factory
Entertainment Company

The 4Colors

魅惑の4色揃いました。

Orange
March/24/2001 Debut

ベーシックライトボーイ
ライトボーイの基本カラーです。
ポップなオレンジはバイオレットと組み合わせる事でカラーがより一層引き立ちます。

MidnightBlue
November/30/2001 Debut
トイザらス限定販売中

ミッドナイトブルー
トイザらス限定ゲームボーイアドバンス
ミッドナイトブルーに合わせた専用カラー
ダークな色調は白は勿論、ミルキーブルーにも良く合います。

LightPurple
December/21/2001 Debut
限定販売中

ライトパープル
冬をイメージした淡い色調は白との組み合わせ。
一味違う大人のライトボーイです。
ミルキーブルーと組み合わせもかなりイケます。

SaxeBlue
April/27/2002 Debut
限定販売中

サックスブルー
夏をイメージした爽やかなカラーが
ゲームボーイアドバンスにマッチします。

GET!
Light Boy Advance
ゲームボーイアドバンス専用ライト付き拡大鏡　ライトボーイアドバンス

好評発売中!!
本体標準価格 2,680円(税別)

●サックスブルー　●ライトパープル　●ミッドナイトブルー　●オレンジ

● 本商品にはゲームボーイアドバンスは含まれておりません。BATTERY：DC3V AAA×2
● GAME BOY ADVANCE・ゲームボーイ アドバンスは任天堂の登録商標です。日本商標登録第4470747号
● 印刷の為、実際の色と多少異なる場合があります。ご了承ください。

株式会社 キーズファクトリー
〒421-0114 静岡市桃園町8-17

激闘!! サッカーリーグ
iモード用サッカーチーム育成シミュレーションゲームサイト
チームを育てて日本一を目指せ。相手は全国のプレーヤー！
ユーザー同士で自由に対戦。仲間うちでしのぎを削れ！
アクセス方法：iメニュー→メニューリスト→ゲーム1→スポーツ→激闘!! サッカーリーグ
「i-mode/アイモード」は株式会社NTTドコモの登録商標です。

マンスリーデータ

売れてる TOP10 協力店リスト

■北海道
ゲームアーク21　江別SATY店
シーガル　札幌元町店
スーパーデンコードー　旭川パワーズ店／岩見沢店／菊水元町店／滝川店／苫小牧店
そうご電器YES　旭川店／朝日町ソフト館／岩見沢ソフト館／恵庭店／大麻店／小樽店／北広島店／北見ソフト館／月寒店／光星ソフト館／札幌店／新琴似店／静内ソフト館／ソフトYESサカエ店／伊達ソフト館／千歳店／手稲ソフト館／苫小牧店／登別店／函館ソフト館／花川店／平岡店／富良野ソフト館／室蘭ソフト館／八雲ソフト館
DEPOツクモ 2番街店
ビックカメラ　札幌店
Max Denkodo　小樽店／登別店／函館店
■青森県
スーパーデンコードー　青森西店／青森本店／とうてつ駅前店／八戸本店／八甲大橋店／弘前本店／むつ店
トミー　五戸店／根城店／八戸店／三沢店
ないす堂　駅前店／土手町店／中野店
マジカルステーション　城下店
ルルイエCS館　TOM店
Wonder GOO　青森柏店
■秋田県
アーク21　秋田SATY店
スーパーデンコードー　大館店／大曲店／能代バイパス店／本荘店／横手店
ブックシティピア　追分店
ゆにこんG　大曲店／本荘店
Wonder Goo　秋田店
■岩手県
イワブチ　本店
COMG!　北上ビブレ店／みたけ店／盛岡南サティ店
スーパーデンコードー　大船渡店／北上店
TVパニック　一関店
マジカルガーデン　水沢店
Wonder GOO　水沢店
■宮城県
大昌ビーヤング　名取店
シーガル　石巻店／泉バイパス店／五輪店／岩沼店／北根店／長町店／はっぴい館／古川店／柳生店／大和町店
シータショップ　仙台店
スーパーデンコードー　加賀野店／気仙沼バイパス店／古川バイパス店
TVパニック　佐沼店
ベスト電器ハル　ヤオチュウカウボーイ店
Max Denkodo　仙台西店／仙台南店／多賀城店
Wonder GOO　石巻バイパス店／泉バイパス店／仙台南店
■山形県
ウキウキ新大陸　新庄店／南陽店／山形西バイパス店
シーガル　山形店／米沢店
スーパーデンコードー　酒田店／鶴岡店／東根店／南陽店／山形北店
ファミコンプラザTOM　大野目店／春日町店／寒河江店
Wonder GOO　米沢店
■福島県
一休さん　ベイシア白河モール店
おもちゃの店さいとう　トピア104
シーガル 郡山店／ふくしま
スーパーデンコードー　新白河店／福島西店／福島バイパス店
ファミコンランド　植田店／エブリア店／小名浜店
ブックトマト 白河店
ブックバーゲン 新さくら通り店
Max Denkodo　郡山北店／平店
Wonder GOO　小名浜店
■新潟県
エムダッシュ
COMG!　荒川店／糸魚川店／岩上店／内野店／近江店／亀田店／空港通店／五泉店／小出店／小針店／三条四日町店／新発田店／高田西店／中条店／新津店／新津さつき野店／東堀店／水原店／見附店／六日町店／吉田店
ファミコンショップ　テイル
マジカルガーデン　新潟空港通店
マジカルガーデン　柏崎店
マジカルステーション　加茂店／三条ピア店／鳥屋野店／東三条店／巻店
ユメック　長岡大島店／長岡東口本店
■長野県
アピアランド　飯田店／駒ヶ根店
一休さん　ベイシア飯山店／ベイシア更埴店／ベイシア長野店
エイデン　飯田インター店／飯田店／大町店／松本店／下諏訪店／諏訪インター店
おもちゃのテムス
COMG! ゲーマーズ　長野店
ソフトハウストム　長野店
デジタルプレイス　アップルライン店
ドキドキ冒険島　更埴店
トム　神科店
ノジマ　豊科店
ビルフェロー　飯田サティ店／豊科サティ店
ブックハウストム　本店
メディアワールド　上田店
■群馬県
一休さん　ベイシア吾妻店／ベイシア伊勢崎店／ベイシア尾島店／ベイシア渋川こもち店／ベイシア渋川店／ベイシア西部モール店／ベイシア月夜野店／ベイシア富岡店／ベイシア前橋モール店／ベイシア安中店／ベイシア吉井店
クウム　大泉店／太田駅南店
GAMECITY1001　前橋店
タイムクリップ 新井店／連取店
ビックカメラ　高崎東口店
ファミコンショップ桃太郎　伊勢崎店
文真堂書店　小桑原店／天川店／本部
リングス　前橋本店
■栃木県
一休さん　ベイシア真岡店／ベイシア大田原店／ベイシア矢板店
クウム　足利店／足利南店
三遊堂　今市店／烏山店／真岡店
ドキドキ冒険島　黒磯店
ブックトマト　大田原店
ブックランド　アレックス
マジカルステーション　国分寺店
U・らんど　小山店
Wonder GOO　足利店／鹿沼店／真岡店／間々田店
■茨城県
石岡ピノキオトーイ
一休さん　ベイシア神栖店／ベイシア下館店
クレオ　つくば店
Jack　竜ヶ崎店
TVパニック　神立店
トイズわん　鉾田店
ブックエース　見和店
ブックトマト　下館店
Wonder GOO　荒川沖店／石岡店／石下店／潮来店／岩瀬店／牛久店／大穂店／学園店／鹿島店／神栖店／境店／下館市／新利根COM店／高萩店／高場店／土浦店／土浦ピアタウン店／東海店／那珂店／那珂湊店／波崎店／常陸大宮店／日立川尻店／水海道店／水戸店
Wonder STASION　牛久1番館／取手東店／日立田尻店／ひたちなか店／古河店／竜ケ崎店
■埼玉県
アンドウトーイ
一休さん　ベイシア寄居店
エブリデイ　上尾店
黒田書店　三郷店／千間台店／BOOM新宿店／本店
ゲーム天国　草加店
さくらや　大宮東口駅前店
スーパーソフトボックス　武蔵浦和店
ソフマップ　GIGA STORE　大宮店／川越店
ドキドキ冒険島　東川口店／南浦和本店
ノジマ　浦和店／上尾店／越谷店／蓮田店／三芳店／吉川店
ファミコンショップ桃太郎　入間店／春日部店／霞ヶ関店／川越新宿店／川越店／北坂戸店／行田店／鴻巣店／坂戸店／狭山ヶ丘店／狭山台店／新所沢店／千間台店／草加店／所沢店／飯能店／深谷店／ふじみ野店／本川越店／寄居店
ファミコンハウス　ピエロ
マジカルガーデン　東松山店
マジカルステーション　スーパーコンプマート川越店／書泉ブックドーム
ミルキー　入間店
ミルキー2　霞ヶ関店
ミルキー3　鶴ヶ島店
メディアプラザ　ドリームファクトリーアン
りんでんばうむ　志木南口店
ロムハウス 上福岡店／志木店
Wonder GOO　入曽店／春日部店／北本店／鴻巣店／新座店／東川口店
■東京都
アール　光ヵ丘店／本町店
アイワールド　東大和店
アライブ　ファミコンくん
AZ Market　青梅店／立川店
HMV　JAPAN／SHIBUYA
おもちゃの玉屋
おもちゃ館　いすずや
キムラヤ　町田店パートII
黒田書店　聖蹟桜ヶ丘店
ゲームキッズ　東武練馬店
GAMES　マーヤ
ゲーム天国　亀有店／竹ノ塚店
コヤマ　押上店／新小岩店
COMG!　池袋店
COMG! ゲーマーズ　本店／立川店／町田店
さくらや　池袋東口店／御徒町駅前店／渋谷店／新宿ホビー館／東京八重洲北口店
サンソフト
ジー・ファン　石神井公園／富士見台店
シータショップ　大泉店
スーパー2番館
セキド　高倉店
ソフトガレージ　五反田店
ソフトランドDuck　学芸大店
ソフトランドGARAGE　西小山店
ソフトランドぶんぶん　喜多見店
ソフマップ　新宿1号店／本店
大成堂　石神井店／文京店
ディクタス　武蔵関店
TVパニック 赤羽店／蒲田店
東武百貨店　池袋店7階TVゲームコーナー
ドキドキ冒険島　亀有店
ネバーランド　浜田山店
ノーサイド　阿佐ヶ谷店／富士見台本店
ノジマ　青梅店／秋川店／小平店／高倉店／忠生店／多摩境／多摩センター店／鶴川店／八王子南店／羽村店
ハチスケ　大森店／蒲田店／多摩川店
BIG大鳥居店
ビックカメラ　池袋東口店／渋谷ハチ公口店／渋谷東口店／新宿西口店／新宿東口店／立川店／本店／有楽町店
ピッコロ　綾瀬店
ピットイン
Piw／ぴゅう　国立店／神保町店
ファミコンショップ　マイティハウス
ファミコンショップ桃太郎　秋津店／清瀬店／成増店／ひばりが丘店／八坂店
ファミコンハウス　小岩駅前店
ファミコンランド　赤塚店／光が丘公園店／光が丘店
ファミコンワールドぱお 小作店／昭島店／東大和店／福生店
ペニーレイン　蒲田西口店
マジカルガーデン　大山店／昭島店／武蔵村山店
マジカルステーション　コンプマート高島平店／仙川店／FK II 武蔵小山
マックスエンタテイメント　しみず玩具店
丸善無線電機(株)　立川店
murauchi.co.jp　八王子本店
メディアポリス　新大久保店／成城店／府中店
モーリス　高円寺店
モトナワールド　瑞江店
もりたや　小金井店
ヤマギワソフト館
ユニックス
ロムハウス　国分寺店／成城学園店／中野坂上店／西日暮里店
■千葉県
アドホック　湖北店
おもちゃのあづまや
GAME いちばんかん　五香店
GAME&HOBBY　キッド
DW野田店
ドキドキ冒険島　君津店
ねくすとわん　臼井店
Piw／ぴゅう　柏店
ホビーランド　キューブ
マジカルガーデン　稲毛店／南流山店
mega　豊四季店
メディアバレー　千葉店
モトナワールド　船橋北口店／南行徳店
wonder goo　あすみが丘店／江戸川台店／柏店／茂原店／天王台店／流山店／花野井店／増尾店／八日市場店
wonder STASION　鎌ヶ谷店
■神奈川県
アミューズメントショップ　トレジャー
石丸電気　横浜店
おもちゃセンター　ナガシマ
(株)丸井　川崎店9Fゲームショップ
ゲームショップ ビーム
ComDock　大井松田店／辻堂店／溝の口店
COMG! ゲーマーズ　横浜店
シータショップ　厚木店／戸塚店／溝の口／藤沢店
ソフトピア　横浜西口店
ソフトランドBOSTON　鹿島田店
ソフトランドGARAGE　宿河原店／新丸子店／白楽店
ソフトランドSerpenters　鶴見店
ソフトランドぶんぶん 大倉山店／新城店／向ヶ丘店／元住吉店
高島屋　横浜店
ディスカウントショップ　T&D
デジタルキッズ
テレビッ子　あざみ野店／馬絹店
TVパニック　鶴見店
トイダック　相武台店／南林間店 ／大和店
ドキドキ冒険島　白楽店
ノジマ　愛川店／青葉台店／厚木店／伊勢原店／海老名店／大雄山店／岡津店／鴨宮店／鵠沼店／相模原店／湘南台店／新城山店／茅ヶ崎店／東名川崎店／秦野店／平塚店／溝の口店／緑ケ丘店／大和店／湯河原店
橋本ビブレ　3FTVゲームコーナー店
ビックカメラ　新横浜店／横浜西口店
Piw／ぴゅう　稲田堤店／淵野辺店／本厚木店
ファミコンショップ Paddy(パディ)
ファミコンショップ桃太郎　つきみ野店／原当麻店
ファミコンプラザ ジェイズ
マジカルガーデン　横浜山手台店
マジカルステーション　さつき橋店／戸塚店／マックさがみ野店／スーパーコンプマート藤沢店
メディアポリス　厚木妻田店／川崎長沢店／秦野渋沢店／日吉本町店／藤沢六会店／武蔵中原店／大和店
ロムハウス　大船店／鶴見店／戸塚店／宮前平店
■山梨県
おもちゃのイチノセ
おもちゃのマルちゃん
ComDock　向町バイパス
TOY'Sクリちゃん　湯村店
ノジマ　上野原店／甲府店／韮崎店／富士吉田店
■静岡県
エイデン　浜松半田店
エスポット　静岡東店／新富士駅南店／駿東店／富士店／藤枝店
エマーソン　アリーナ店／掛川店／笠井本店／幸店／三方原店／浜北小林店／磐田今之浦店／磐田上岡田店／袋井店／三島店／モール街店
ゲームショップぱる　まがりかね本店
スーパーコンプマート　浜松店
トップカメラ　静岡店
ドラゴンキッズ
ノジマ　伊東店／岡町店／掛川店／北脇店／静岡店／裾野店／沼津店／盤田店／藤枝店／富士店
PARADE　掛川店／湖西店／藤枝店／三方原店／静岡川合店／西伊場店／原島店／袋井店
ファミーズ　篠原店／BOOK ONE店
ファミコンランド　佐鳴台店／高丘店／豊田店／豊橋小松店／浜北店／磐田店／本郷店
ホビヨン　藤枝店／富士店
マジカルガーデン　清水店／千代田店／浜松高台店
メディアポリス　掛川店／御殿場店／沼津リコー通り店／袋井店／函南店／富士店／富士宮店三島徳倉店
大和文庫
Wonder GOO　掛川店／浜岡店／榛原店／藤枝店
■愛知県
一休さん　夢ランド第2アメ横店
エイデン　本店2F／安城店／稲沢パールシティ店／岡崎店／小田井ワンダー店／春日井楽市店／蒲郡店／香久山店／小牧インター店／坂下店／四軒家店／柴田店／新瑞橋店／千音寺アズパーク店／高畑店／田原店／知多店／知立店／豊田美里店／豊田元町店／豊橋店／長久手店／西尾店／碧南店／メッツ大曽根店
オタッキー　御器所店／小牧駅前店／新瑞橋店／中村公園店／六番町店
おとわや　かりがね店
おもちゃのジャンボ　アスティ店／千代田橋店
おもちゃのデンマーク　江南店
おもちゃのニワフジ
おもちゃの街 ブレーメン
GROOVE!　金山本店／高蔵寺店
ゲームステーション 64ビット　EAST／WEST
ゲーム選隊　稲沢店／小牧店／甚目寺店／比良店
COMG! ゲーマーズ　名古屋店
白樺書房
スーパーコンプマート　大須メガタウン店／岡崎セルビ店／刈谷店
センキ　尾西店
TVゲーム フジタ
TVジャック　刈谷店
童夢
トップカメラ　栄本店
ドリームランド　豊明店
ハイパーファミコング　上和田店
ビックガレージ　江南店
ビルフェロー　春日井サティ店
ファミーズ 阿久比店／太田川店／大府店／共和店／柴田店／知多朝倉店／当知店／鳴海店／西尾店／半田インター店／富木島店／名港店
ファミコンハウス あいてむ
ファミコンプラザ　里町店
ファミコンプラザ びっぷBOY'S
ファミコンランド　豊橋小松店
ファンタジーワールド　西尾店
ホームエキスポ　岩倉店／豊田店
ポニーランド　GAME CITY
MAG MART　池下店／一宮店／一杜店／尾西店／尾張旭店／甚目寺店／高蔵寺店／滝ノ水店／津島店／当知店／豊田リスタ店／中村本店／平安通店／杁中店
マジカル　黒川店／瀬港店／西尾店
マジカルガーデン 石川橋店／一宮北店／岡崎インター店／岡崎北店／岡崎店／刈谷店／江南店／極楽店／甚目寺店／東郷店／豊川店／豊田インター店／豊田248店／豊橋店／豊橋藤沢店／中村店／南陽通り店／平針店／町屋店／緑店／港店／森山店／弥富店／ワンダーシティ店
マジカルステーション　小牧店／三郷店／三省堂テルミナ店／錦店／名東店／パウ店／はるひ店／ベル店
マツナカ　本店
ヤマギワソフト　ナディアパーク店／メルサ店
Wonder GOO　幸田店／トヨタ店
■岐阜県
一休さん　三起屋店
エイデン　大垣ベルプラザ店／各務原店／岐阜オーキッドパーク店／関店／高山店／多治見インター店／瑞浪店
おもちゃのヤナガワ　関店
(株)ユーワン ユーワンストア
キクヤ　ピア店
GAME SEVEN
コンプマート　可児店／岐南店
CDショップ ココナッツ
Gパワーズ　かがしま店／岐阜北店／岐阜店
ファミコン GP
ファミコン Kids
ファミコンジャングル
ファミコンランドハッピー　ほずみ店
ファミックス　長良店
ホームエキスポ　多治見店
MAG MART　岐南店／羽島店
マジカルガーデン　可児店
マジカルステーション　各務原店／グロスアミュゼ関店／土岐店／関店／マーゴ店
RUSH
■三重県
エイデン　鈴鹿店／津店／菰野イオンタウン店／名張店／松阪店
ギガメディア　松阪店／古本市場学園前店
ゲーム選隊　白子店
スーパーコンプマート　四日市店
スーパーランド　四日市本店
ビルフェロー　桑名サティ店／津サティ店
マジカルガーデン　白揚大山田店／生桑店／四日市店
マジカルステーション　金揚店／笹川店／シェトワ桑名店／シェトワ鈴鹿店／シェトワ四日市／ジュニア／富州原店／西桑名店／白揚本店店／ベルシック店／御薗店
Wonder GOO　伊勢店／上野店／大台店／志摩店／鈴鹿店／津店／津南店／松坂店
■奈良県
サンホームビデオ　紀寺店
ビルフェロー　西大和サティ店
遊コン　奈良店
Wonder GOO　香芝店
■和歌山店
おもちゃマン　和歌山店
キャッツアイ　新宮店
トイ&ホビー ミミー
ミノスケ　本店
■滋賀県
ゲームプラザ元気302　堅田店
TVパニック BOOK BOX　能登川店
トイショップ みずの
パピルス　八日市SOFT館
ビルフェロー　栗東サティ店
マジカルガーデン　堅田店
U☆BEAT　タカノ店／菩提寺店
Wonder GOO　栗東店
■京都府
(株)あさだ
ゲームアーク21　北大路ビブレ店
COMG! ゲーマーズ　京都店
ザウルス　太秦店／上賀茂店／桂店／大将軍店／椥辻店
タカラトーイ　株式会社
ハイパーニュータイプ　太秦店／桂店／西院店
ビルフェロー　亀岡サティ店／向日町サティ店
ファミコンクラブ　ビ・ドリーム
ファミザウルス　山科店
マジカルガーデン　野田川店
マジカルステーション　伏見竹田店
メディアショップギース　西院本店／長岡天神駅前店／白梅町店
■石川県
GROOVE!　金沢有松店／金沢本店
COMG!　加賀店／小松店
三共ジョーシン　もとまち店キッズランド
ファミーズ　井林店／加賀店
■富山県
GROOVE!　富山堀川店
ゲンキランド 魚津店／呉羽店／天正寺店
三共ジョーシン　とやま本店／pitONE高岡店キッズランド／pitONE富山南店キッズランド
ハイパーゲンキランド　豊田店／山室店
ファミコンスペースシャトル　奥田店／黒部店／小杉店／富山駅店／砺波店／滑川店
ファミコンボックス
■福井県
オカトイズストア　コパ店
おもちゃのアリス
おもちゃの王様オカ アミ店
おもちゃのOKA　ピア店／ベル店
サイト玩具店　横市店
ファミコンショップBIG　神明店／武生店
■大阪府
キャッツアイ　住吉店
ギャングスター　高石店／蛍池店
ゲームショップむあにぃ　平野店
COMG! ゲーマーズ　なんば店
G.Z.　フジヨシ
Tokio　なんばウオーク店
ドラゴンワールドクラブ　天美店／池田店／九条店／駒川店／豊中店
なかよし ナインモール九条店／なんなんタウン店／なんばウォーク店／ホワイティウメダ店
ニシダヤ　藤井寺店
ビルフェロー　南高槻サティ店
ファミコンショップどりーむらんど　桃谷店
ファミコンショップイーグル　新大阪店
フェスタワールド　熊取店
布施ビブレ　4FTVゲームコーナー店
ホビーアイランド
マジカルステーション　堺東店
ミノスケ　和泉府中店／鳳店／八尾店／枚方店
メディアCITY　江坂店
メディオ　石橋店
モンキーランド　牧野店
ビックカメラ　なんば店
近鉄百貨店　阿倍野店玩具売場
遊コン　高槻店／長瀬店
Wonder GOO　泉南店
■兵庫県
クロベェー　杭瀬店
ゲーマーズサポーターBUG　打出店／春日台店／白川店／水道筋店／西明石店
ゲームショップ ハッピーワン
ゲームチェンジ(G.C)
COMG! ゲーマーズ　三宮店
ジョイプラザ
ドキドキ冒険島　西脇店
ドラゴンワールドクラブ　朝霧店／加古川店／高砂店／土山店／東加古川店／南塚口店
POWERメディアCITY　神戸徳井店
ビルフェロー　甲南山手サティ店
マックス　甲子園店
メディアCITY　明石店／芦屋店／王子公園店／須磨店／西宮店／東灘店／武庫之荘店／六甲店
メディオ　伊丹店
モーモーランド　鳴尾店
遊コン　加古川店／塚口店／西明石店／姫路駅前店／姫路キャスパ店
Wonder GOO　伊川谷店／伊丹店
■広島県
おもっちゃマン　安芸津店
ゲームアーク　尾道店／蔵王店／呉店／竹原店／東広島店／福山三之丸店／松永店／三原店／焼山店
COMG!　福山蔵王店／本通店
ソフト&ソフト
TSUTAYA　楠木店
マジカルガーデン　呉店
(有)はとや　たかの橋店
遊コン　福山店
■岡山県
コドモ館　トピア店
ベスト電器LIMB　倉敷本店
メディオ!　表町
遊コン　津島店
レガーロ　高屋店／津山店
Wonder GOO　妹尾店／岡南店／倉敷店／水島店
■鳥取県
ファミコンショップルック　駅南店／湖山1号店／湖山2号店／城北店
遊コン　米子店
■島根県
遊コン　松江店
■山口県
アーク21　防府SATY店
COMG!　岩国店
マジカルステーション　山口大学前店／山口大内店／遠石店／長府店
■香川県
宇多津ビブレ　3FTVゲームコーナー店
ゲームアーク　今里店／香川店／国分寺店／琴平店／善通寺店／丸亀店
マジカルガーデン　高松太田店
Wonder GOO　うたづ店／丸亀店
■徳島県
ゲームショップニュースビート
シータショップ　徳島
TVゲームランドZERO　徳島西店／藍住店
ハイスコア　矢三店
■高知県
EVE　佐川店
ゲームアーク　土佐道路店／室戸店
マジカルガーデン　御座店
マジカルステーション　安芸店／おとぎや／野市店
Wonder GOO　高知店／土佐店
■愛媛県
EVE　東石井店
COMG!　松山南店
トイハウス
ベスト電器LIMB　松山本店7階
ファミコンスーパーZ
■福岡県
アーク21　大野城SATY店
銀河堂　前原店
ゲーム・ザ・モンスター　春日店／南ヶ丘店
ゲームソフト22
COMG! ゲーマーズ　博多店
ジャックス　三ヶ森店
ジョイン　草木店／諏訪野店
ソフトスタジオ
パルテック　小倉店／小倉南店
ビックカメラ　天神店
ファミコンワールド　前原店
ブックステーション　川崎店
ブックマーケット　宗像店
ベストビデオ　西新店ゲームコーナー
ベスト電器LIMB　福岡店
マジカルガーデン　周船寺店
マジカルステーション　大善寺店／八女インター店
丸和 行橋サンパル
(有)沖牟田玩具(OKおもちゃ流通センター大牟田本店)
■佐賀県
銀河堂　武雄店
ファミコンハウス　伊万里店／鹿島店／武雄店
ファミコンワールド　唐津店
BANS
マジカルガーデン　佐賀北店／南佐賀店
■長崎県
ウエスト　西有家店
ゲームショップトムソーヤ
SASEBO GAME館ぴゅあ　大野店／大塔店／下京店／日野店／本店
ファミコンハウス　運動公園通り店／西三城店
メディアクラブ　岩屋橋店／大村店
遊ING　大野店／大村店／城山店／花丘店／長崎店
■熊本県
ゲームアーク21　クリスタルモール浜線店
ゲームショップNo.1
寿屋本渡店　3Fスタジアム
サンライト　新外店／武蔵ヶ丘店
チャレンジャー　横手店
トムズクラブ　一の宮店／大津店／山鹿店
マジカルステーション　玉名店
遊ING　桜木店／長嶺店／浜線店
■大分県
(株)トキハ
ゲームミュージアム 時遊館
JOYーフレンド　明野店／府内店
TVチャンプ　杵築店／森町店／宇佐店／大分店／日出店／別府店
ページコム
ベスト電器LIMB　大分店
マジカルステーション　大分本店／大分宮崎店
■宮崎県
おもしろランドキャンプ　延岡店
シーガル宮崎　住吉店
ベストソフトタウン　都城店／日南店
ベスト電器LIMB　日南店
■鹿児島県
おもしろランドキャンプ　伊集院店／大口店／川内店／西田店／和田店
がらっぱ堂
ファミザラス　国分店
マリオの店　西駅店
Wonder GOO　鹿屋店

イトーヨーカドー
ゲーム取扱い店

JUSCO
ゲーム取扱い店

Daiei
ゲーム取扱い店

ビックカメラ
ゲーム取扱い店

Game TSUTAYA 全店
GameStand 全店

カメレオンクラブ
全店

TOPBOY
TV-GAME ENTERTAINMENT SPACE
全店

wanpaku 全店

セブン-イレブン 全店

K 全店

サンクス 全店

FamilyMart
全店

四国スパー
全店

LAWSON
全店

ゲームウェーブ

GameWave

深夜のお騒がせゲーム情報バラエティー番組、ゲームウェーブ!! 芸能界きってのゲーム通、伊集院光と体当たりアイドル森本さやかちゃんがお届けする爆笑企画の数々! そして、爆笑トークが人気の看板コーナー"浜さん光のすげぇ～イイ話"とゲームファン大喜びの内容。笑いあり、涙あり、んでもって最新のゲーム情報も満載の30分です。

ON AIR
毎週水曜日
絶賛放送中!

テレビ東京	1:25～1:55
テレビ大阪	1:15～1:45
テレビ愛知	12:55～1:25

あっと驚くコーナーが満載っス!

明日のスターを目指す女のコたちが水着姿になってゲーム対決したり、お笑いコンビアンタッチャブルが何の恥じらいもなく、喜んで裸になってしまったり……。そのほか水面下で準備中の企画もかなりおバカなものばかり!! 今後も目がはなせない!!

浜さん光のすげぇ～イイ話

週刊ファミ通でおなじみの浜さんと伊集院の爆笑トークが聞けるのはゲームウェーブだけ! ってなわけで、4年目に突入してもなおふたりは"舌"好調! ゲーム業界の濃～い話や、お役立ち情報満載でお送りします!!

GameWaveスペシャルDVD

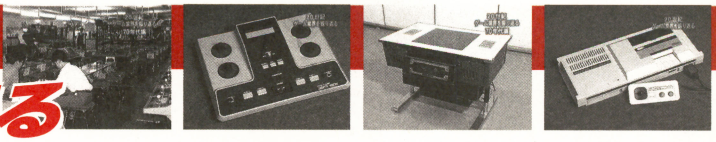

ゲームウェーブ
スペシャルDVD

DVD VIDEO

映像で観る 20世紀ゲーム総括

浜ヒカとともに振りかえる20世紀ゲーム史

企画・制作・発売元
エンターブレイン
好評発売中
標準価格：**5800円**
SSBX-2009
© 2002 ENTERBRAIN,INC.

な、なんとGameWaveがとてもスペシャルなDVDとなりました! ビデオゲームの誕生から、ファミコンブームの到来、そして押しよせてくる次世代ハードの波! テレビでおなじみの浜村通信&伊集院光とともに振り返る、20世紀ゲームの歩みっ!

本製品は、量販店及び、CDショップでお求めできます。通信販売のお問い合わせ：株式会社アスキーイーシー 03-5351-8202
お問い合わせ先：〒154―8528 東京都世田谷区若林1-18-10 TEL 03-5433-7854（営業局）

特別付録『モンスターゲート』アイロンプリントの使いかた

この夏話題のダンジョンRPG『モンスターゲート』のキャラクターがアイロンプリントに！ 下の1～5を読んで、お気に入りTシャツを作ろう!! ただし、アイロンの使いかたが分からないキミはお母さんやお父さんといっしょにね。くれぐれもやけどには注意！ だぞ。

必ずこのページを読んでから使用してください！

1 プリントしたい絵柄を切り取る

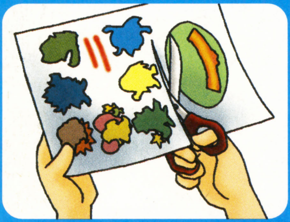

まずはアイロンプリント用紙から、プリントしたいイラストをはさみやカッターナイフで切り取ろう。切り取る、といってもイラストの縁ギリギリに切り取る、なんてしなくてもオーケー。イラストに沿って5ミリ以上の余白を保てば大丈夫だぞ。くれぐれも指や手をケガしないように！

2 白い紙を入れたTシャツをアイロン台に乗せる

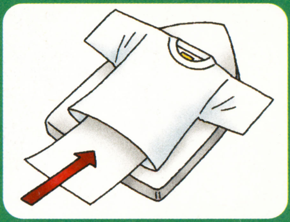

プリントしたいTシャツ（ポリエステルが入った生地のもの。綿100パーセントのものは写りにくい）の中に白い紙を入れて、アイロン台の上に乗せる。白い紙を入れるのは、Tシャツの裏側への転写を防ぐためだ。ちなみに、白い生地のTシャツがいちばんきれいにプリントできるぞ。

3 絵柄を下向きにしてTシャツに乗せる

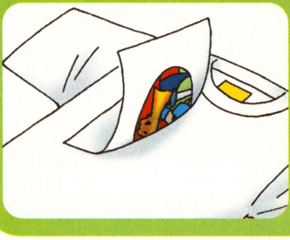

1で切り取ったイラストを、Tシャツのプリントしたい部分に乗せよう。ここで注意したいのが、必ず絵柄が描いてある方を下向きにする、ということ。下向きでないとイラスト部分がTシャツの布地に接しないので、プリントできないのだ。「イラストを置くときは下向き」。これを忘れずに！

4 アルミホイルを乗せアイロンをかける

イラストを下向きに置いたら、その上にイラストが隠れるぐらいに切ったアルミホイルを乗せよう。そして、130～150度に温めておいたアイロンで、イラストをアルミホイルの上から30秒ほど押さえる。ムラができないように、全体をくまなく押さえるのがコツだぞ。なお、スチーム機能は止めておくように。

5 ゆっくりはがしてできあがり

アイロンをかけ終えたら、いよいよ最終段階。アルミホイルを取りのぞき、そしてイラストをゆっくりはがせばプリント完了だ。アイロンをかけた直後だと、アルミホイルもイラストもかなり熱くなっている。取り除くときは、しっかりと冷ましてからでないとやけどしてしまうので要注意！

注意!!

◎アイロンを使うときはやけどに注意！

アイロンを使いなれていない人は、必ず大人といっしょにプリントしよう。

◎ほかの衣類と洗濯しないで！

色落ちする場合があるので、プリントしたTシャツとほかの衣類は別々に洗濯。

◎はがすときは冷めてから！

とくにアルミホイルは、プリント後かなり熱くなっている。触るときは注意！

特製キャラクターシール

スーパーマリオサンシャイン

神機世界エヴォルシア

特製メモリーカードシール

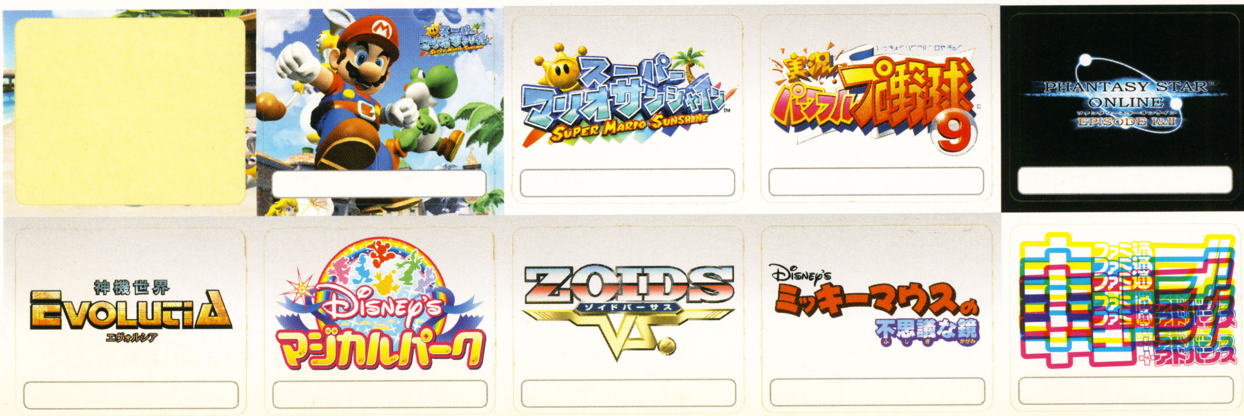

月刊ファミ通キューブ+アドバンス9月号 特製シール ©2002 Nintendo ©SEGA CORPORATION / ESP ©2002 ESP / STING

強力連載!! 人気ゲーム大集合!!

最近、住所や本名を書いていないおたよりが増えています。住所と本名を書き忘れると、せっかく採用されても図書カードをお送りすることができません。要注意!

116 ページ

スマブラランドDX

『スマブラ』ファンの声をお届けだぜ!

どうぶつの村だより

『どうぶつの森+』が好きになるぜ!

120 ページ

124 ページ

これを読めば『マリオ』博士絶対確実だぜ!

マリオファン新聞

カービィ学園

超プリチーな『カービィ』のページだぜ!

126 ページ

128 ページ

ロックマンナビゲーション

『ロックマン』の魅力激爆発だぜ!!

ポケモン放送局

『ポケモン』をめちゃ楽しもうぜ!

130 ページ

132 ページ

『ゼルダ』フリークなら読むしかないぜ!

トライフォースタイムス

134 ページ

風来人新聞

『風来のシレン』情報最終回だぜ!

トルネコ商店本舗

『トルネコ』情報も最終回だぜ!

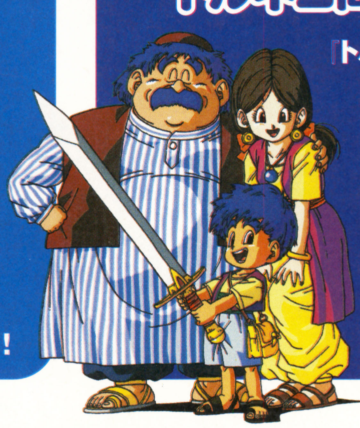

135 ページ

大乱闘スマッシュブラザーズDX スマブランドDX

第6回

「『スマブラDX』発売から半年以上が経つけど話題が尽きない"スマブランドDX"。今月もおもしろいおたよりとヘッポコなつっこみでお届け！」

スマブラ白書

●さぁ、今月もみんなのカッ飛んだおたよりを紹介するぞ！

★わたしらのあいだではルイージの地獄突きを**なんでやねんチョップ**と呼んでいます。

【石川県／みんと】

●じゃあボケ担当はマリオってことでオーケー？

★前から気になってたんですが、フォックスの緊急回避って**ネコババ**してませんか？ 緊急回避するとき「あった！」とか言ってるし。

【埼玉県／ネッシー】

●拾い食いだよ、きっと。

★マスターハンドと戦っているわたしを見てお父さんがひと言、**「じゃんけんするの？」。**

【神奈川県／SAKi】

●「パリンパリンのグリン」とか言ってみたりして。

★つい最近知ったんですが、ポポとナナって兄妹だったんですね。**カップルだと思ってた**からスッゲーショックです。

【三重県／夏丸】

●任天堂のホームページには、幼なじみ的存在で友だち以上恋人未満って書いてあるよ。兄妹ってどこで仕入れた情報？

★給食のときロイの声マネでアピールしたら、クラスの男子数名が**牛乳を吹き出した。**

【長野県／ロイ】

●その男子が吹き出したのはあまりにも似ているから？ それともあまりにも似てないから？ どっち？

★ここで問題です。ピーチにとってマリオってなに？

①恋人

②ただの護衛

③**ピクミン**

【群馬県／青いミニドラ】

●……ピクミンって！

★ボクがアイスクライマーを使うと、弟は**ナナだけを攻撃**します。これってひどいと思いませんか？

【岡山県／黒こげのピチュー】

●ナナがイジメられるのを見るに耐えないキミは、カラーチェンジでナナを操作するしか！

★いにしえの王国の"バランス"にマルスとネスを乗せてみたら、**マルスのほうが軽いんです!!** ネスのほうが重い理由って、やっぱりリュックを背負っているからですか？

【新潟県／長井サーチ】

●マルスの装備よりも重いものって……、ヨーヨーの予備がリュックいっぱいに入ってると!?

←夏のファッションは難しいよね。露出が多いと日焼けするし……。え？ ぜんぜん違う？

大阪府●小ごん太

←男前に変身したルイージに乾杯！ つーか、勝ちゼリフはマルスのパクリかよっ!!

青森県●Mr.えだこ

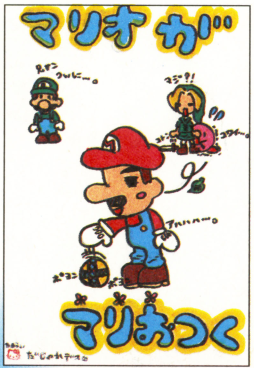

←いや、ダジャレよりこのマリオの絵が気に入って採用。次回作にも期待してるぞ！

福島県●フグⓒ

今月の4コママンガ

編集部の予想をはるかに上回る盛り上がりっぷりを見せている4コマコーナー。食事中には読まないようにネ！

愛知県●Ms.宇德

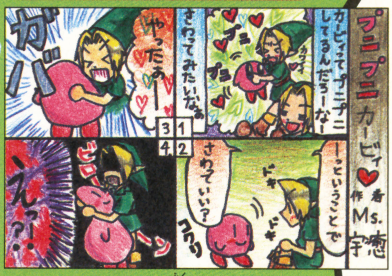

↑ビローンって……。服にくっついたらどうしよう！ ……どうするの？

埼玉県●しめのすけ

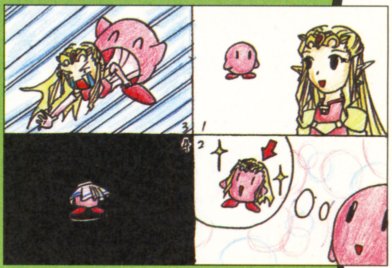

↑人気のカービィネタ第2弾。いろいろある中で哀愁漂うカービィに決め！

岩手県●仁賀沢丸

↑すっかり常連の沢丸さん。次回もおもしろいネタをよろしくね！

はみだしおたより

五七五を作りました。水ピンは、いつも元気に水ピース。水ピンサイコー！（神奈川県・Neo）

●うまい！ 座布団に座ってよし！

このページで取りあげているゲーム 大乱闘スマッシュブラザーズDX／ゲームキューブ

©2001 Nintendo / HAL Laboratory,Inc. Character ©Nintendo / HAL Laboratory,Inc. / Creatures Inc. / GAME FREAK inc. / APE inc. / INTELLIGENT SYSTEMS

みんなはどんな遊びかたをしてる？

みんなが独自に考えたオリジナルルールをドドーンと紹介するこのコーナー。ちょっとした工夫で熱いバトルがくり広げられるから、ぜひ試してみてね！　このほかにも「こういうルールにすれば絶対おもしろいよ！」というのがあったら編集部まで送ってくれよな。よろしく！

クイック生き残りバトル

アイテムはボム兵のみで“とても多い”、ルールをタイム制にしてクイック乱闘へGO。ここでスクロールするステージ（アイシクルマウンテンやポケモン亜空間など）を選ぼう。CPUの攻撃をかわしながら、一度も落ちたりふっとんだりしないように制限時間いっぱい逃げまわれ！

【山梨県／ルイー字】

⬆スクロールに飲み込まれるなよ！

ファルコンパンチで勝負

4人でキャプテン・ファルコンを選んで、ステージは“戦場”などの狭い場所を選ぶ。そして使えるワザは……、ファルコンパンチのみ！　これで単純だけどファルコンパンチを打つタイミングの読み合いにドキドキするバトルがくり広げられるぞ。なお、ふっとび率を2倍にすればテンポもよくていい感じ。

【東京都／ひらいさ】

守ってあげようハラハラバトル

ふたりの協力プレイで盛り上がれる遊びかたを紹介するぞ。まずコントローラーを3つ用意して、チーム制でCPU（レベル9）対プレイヤーの1対3に編成する。このときプレイヤー側3人のうち操作するのはふたりまで。そして残ったひとりをプレイヤーふたりで守りとおすというわけ。ストック制バトルにすれば盛り上がること間違いなし！

【長野県／ものもの】

⬆無人のプレイヤーキャラをレベル9のCPUから守りとおすのだ。

グリーングリーンバトル

ステージはグリーングリーンズかヨースター島で、キャラクターは必ずカラーチェンジで緑色に。さらにアイテムを“ミドリのこうら”と“センサー爆弾”にすれば、完全に緑色だけのバトルが完成。目にやさしいバトルかもしれない。

【三重県／ふーせん1号】

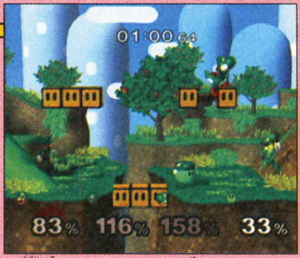

⬆緑色だらけのバトル。目にやさしい？　それとも見えにくい？

スマブラおもしろ写真館

すっかり人気コーナーになったおもしろ写真館。今月も選りすぐりの5作品を紹介するから、このおもしろ写真でみんなもニンマリしてくれ。今回のお気に入りはゼルダのアフロヘアー。ゼルダの頭に木の枝がすっぽりとはまって……。ナイス！　なお、このコーナーへの応募は、はがきに状況を詳しく書いてくれればオーケー。編集部で再現したうえで写真を掲載するぞ。その際、簡単なイラストがあると大助かり。メモリーカードは送らないでちょーだい。

ア、アフロ!?イメチェンですか？

兵庫県●カルボナーラ大佐

⬅ポケモンスタジアムでのワンシーン。ゼルダが木の下に立つと……。

ナナの影が!!もしかして……

青森県●うなうな

⬅よ～く見るとポポには影があるのにナナには影がない。も、もしかして!?

ピカチュウが激ヤセ!?

愛知県●なつみかん

⬅“でんこうせっか”で方向転換をした瞬間のピカチュウ。こりゃ細いね。

カービィのからだをハンマーが……

埼玉県●ターチャン

⬅ちっちゃい乱闘で毒キノコを取ってハンマーを出そう。ハンマーが貫通!?

コレって……、だれ？

熊本県●松竹茸

⬅カービィの飛行中にズームイン。画面いっぱいにカービィのピンクが！

はみだしおたより

僕の友だちには三都主似の一君がいます（ここはのせなくていいけど上の文はおもしろいのでぜひのせてください）。（東京都・匿名希望）

●あんまりおもしろくないよ。

水ピースさんてモテモテなんですか？（京都府・なむさと）
●水ピースさんって誰？

キャラクター応援団

★リンクがいちばん！　つぎはこどもリンク！　そんなわたしってリンクマニアですか？
【愛知県／ゼルダ&リンク】

●まだまだ思い入れが足りないかな。こんな人もいるよ。

★私は“ゼル伝病”にかかっています。『スマブラ』でリンクが落ちたとき、必ず泣いてしまったりします。【静岡県／響香】

●すごい感情移入っぷりだなあ。全員リンクにして対戦したら、きっと涙が枯れ果てちゃうね。

★なんでフォックス・マクラウドというフルネームは有名なのにファルコ・ランバルディはほとんど知られていないんだ!!　がんばれファルコ！
【高知県／パラダイス】

●次回作ではフルネームでアピール！　これならおぼえるかも。

★全国のマルス様ファンの皆さん、お忘れのようですがマルス様はすでに結婚してるんですよー！　【鹿児島県／りんりん】

●逆に結婚してるところがいいんだよ。なんつったりして？　本当のところどうなの？

←味のあるガノンドロフに脱帽。ガノンドロフって悪役のわりにけっこう人気があるんだよね。

岡山県●高橋闇

←色と構図がいい感じ！　ところでリンクファンのみんな、新しいリンクってどう？

高知県●谷マコト

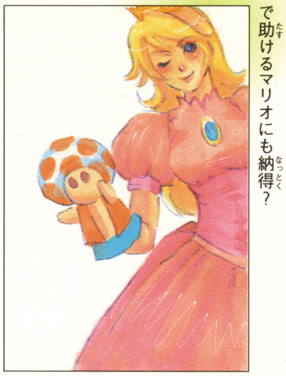

←こりゃまたキレイなピーチだね。これなら無償で助けるマリオにも納得？

高知県●如月一茶

今月の話題の人物　ロイ

★ロイ様のケー番（携帯番号）教えてください！　お願い！
【長野県／ロイの妹】

●残念ながら個人情報を公開することはできません。

★友だちに「ロイとマルス、どっちがカッコイイ？」って聞いたら全員に「マルス！」って。「絶対ロイだって！」とは言えなかった。
【大阪府／ROY?】

●ここなら言えるよネ。

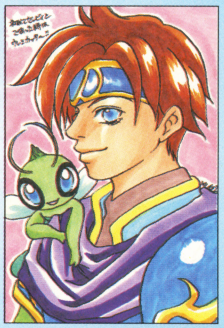

←常連のMUGIもロイひと筋。ロイファンの強い味方だ。というかライバル？

福島県●MUGI

第2回　キャラクターコンテスト

いちばん勉強が得意そうなキャラクター

●今回もたくさんの投票があったけど、結果はドクターマリオの圧勝。おもな意見としてはこんな感じ。

★医者になるために大学に入っただろうから。【新潟県／長井サーチ】

●やっぱり医者の肩書きは強かった！　マルスやゼルダもけっこう健闘したんだけどね。さて、つぎのお題は今回と正反対のコレ↓

第4回のお題
いちばんの不良はダレ？

←マルスも確かに頭のよさそうなキャラクターだけど、医者には勝てなかったよ。

広島県●小梅

次回作は絶対こうして欲しいぃぃ!!

★次回作のカービィはアイテムも吸い込めるようにして欲しい。
【東京都／星のペポ】

●これはおもしろいアイデア。でもカービィの変化グラフィックが多くなるとタイヘンかも。

★自分で撮影したキャラをそのままフィギュアにしたい。
【福岡県／黄色のヨッシー】

●そうすると人気トップはピーチ？

★チーム戦で合体ワザを。
【北海道／みやプー】

●うん、チームバトルを基本にするのもおもしろそうだね。

登場してほしいキャラクター

★マリオにはピーチ、リンクにはゼルダ、ならロイにもリリーナを。
【岩手県／ぽん】

●賛成！　ギャルも増やしてー！

★次回作にはペーパーマリオを出して！　【福岡県／グーイ渋谷】

●『マリオストーリー』のマリオだよね。風に乗ってペラペラと飛び回ったり？

←ポーラも次回作こそはって声が多いキャラ。みんなの声は届くのか!?

長野県●ミルキーウェル

武闘派実戦ガイド

今回から"武闘派実戦ガイド"と名前を改めて、スマブラDXの攻略全般について紹介していくぞ。対戦のほかにもホームランコンテストや百人組み手の必勝法があったら詳しい内容を書いて編集部に送ってネ。

クッパの 復帰阻止戦術

【東京都／アンチ・マリオ】

相手を場外方向に飛ばしたら、相手の復帰際にスピニングシェルで待ち伏せだ。このスピニングシェルなら攻撃判定が強いから、相手の攻撃にも簡単には打ち負けないだろう。これでプレッシャーを与えれば相手のミスを誘いやすいぞ。

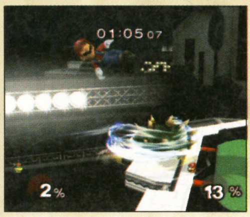

⬅復帰際にスピニングシェル。浮いたらふっとばせ。

プリンの "はたく"利用法

【茨城県／リーフ・レンスター】

地上で"ねむる"を当てるための連繋。まず、相手の蓄積ダメージが15～30パーセントぐらいのときに"はたく"で浮かせる。そして落ちてきたところで"ねむる"を出そう。"はたく"を当てるとプリンのいる方向に向かって相手が浮くので、落下地点にあわせるのもけっこう簡単。浮きが低いうちなら相手も浮かされてからの対応が難しいから"ねむる"を当てやすいぞ。

⬅"はたく"で浮かせるとプリンのいる方向に。

⬆相手が落ちてくるところにうまく"ねむる"を当てよう。けっこう成功しやすい。

スマブラ的 裏ワザ大発見!!

すまぶらてきうらわざだいはっけん!!

今月もちょっとした裏ワザを紹介するから、みんなもぜひ試してみてネ。対戦中に出すと盛り上がるかも!? ちなみに「こんなの裏ワザじゃねーよ」というツッコミはなしの方向で。

かわいらしさに目覚めたファルコン!?

キャラクター選択時にファルコンの色を変えてみよう。ここでピンクを選ぶとヘルメットのマークがハート型に!? ……見えないこともない。不気味なファルコンをぜひお試しあれ。

【静岡県／技王カンペン】

⬅なんと! ヘルメットのマークがハート型に!?

ナナちゃんのアピールタイム

まず、アイスクライマーでのプレイ中に、✚ボタンの上を押してアピールしよう。このとき✚ボタンの上を押したままでいると……、ナナだけがアピールをくり返すのだ!

【広島県／おかちん】

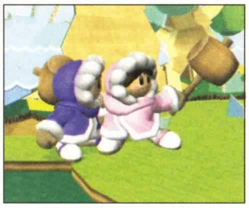

⬅ナナだけがアピールを続行するのだ。

フライパンを持ったカービィ

カービィとMr.ゲーム&ウォッチでいにしえの王国へ。そしてMr.ゲーム&ウォッチをコピーして中央のブロックに乗ろう。このあとシェフ(Bボタン)で足場を壊して、さらにシェフを出す。これでフライパンが灰色になれば成功だ。灰色になったあとは、アピールでコピーを外してもフライパンを持ち続けるぞ。

【静岡県／村井仁美】

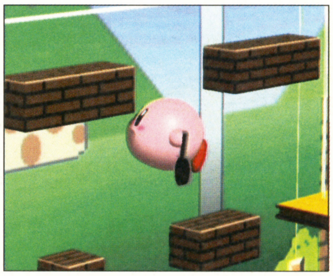

⬆フライパンが灰色になればコピーを外しても持ち続けるのだ。おもしろい!

どのポーズがお気に入り?

●意外に反響があるこのコーナー。今回はピーチ編の結果発表!
★やっぱC。私に逆らった罰よ! って感じ。【東京都／もかねる】
●という意見が多かった"つかみポーズ"が1位。今回の募集はかわいさ爆発のカービィ編でよろしく。はがきの片隅にでも書いてね。

ピーチ編 第1位!

カービイ編

笑えるおたより大募集!!

おかげさまですっかり人気トップが定着した当コーナー。でもこのコーナーがおもしろいのは、みんながおもしろいおたよりをたくさん送ってくれるからなんだよね。これからもこのコーナーが盛り上がるように、楽しいおたよりをドシドシ送ってちょーだい! ここでおたよりを送るときの注意点。イラストを鉛筆で描くとキレイに印刷できないからカンペン。ちなみに色は丁寧に塗ったほうが採用率は高いよ。それからペンネームだけじゃなく、住所と応募者名もしっかりと忘れずに書いてね!

あて先
〒154-8528
(株)エンターブレイン
ファミ通キューブ編集部
スマブランド係

はみだしおたより 他誌をやめて本誌ひと筋にします。だから載せてー(泣)。(愛媛県・ひわぎ) ●おいおいこんなところで泣くなよ。みんな見てるじゃないか。

はみだしおたより

ひどいっ、もうりこんよっ！　大人になったらこうなることあるんすかぁ？（愛知県・ピクミン2世）

●え？　そりゃあるっちゃあるし、ないっちゃないですよ。

どうぶつの村だより

だい13ごう　7がつ19にちはっこう　むらのしんぶんしゃ

村長から
だい13ごうのごあいさつ

窓辺でネコと昼寝すると、なぜあんなに気持ちいいのでしょう？　気がつくと夜中……。

デザインするの好きな人、この指止まれ〜！

アニマルデザインカレッジ

みんな〜、デザインブック見てくれたかな？　いろいろ参考になるデザインが満載なので、ぜひ読んでデザインの参考にしてみてね。そうそう、デザインブックについているデザイン用紙は、そのまま書き込むと紙がつるつるしてて書きにくいので、ちょっと小さくコピーするとデザインを書きやすいかも。みんな、デザイン送ってよね〜。

生徒さんからの作品

さて今月は、暑い夏を乗り切る水着と、いつもお世話になっているゲームキューブのデザインを紹介しちゃいま〜す。

RIKA姫さんの作品
『ハートの水着』

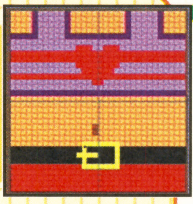

➡夏と言えばやっぱり海とプール！　これは女の子用ですね。

高野瞬さんの作品
『ゲームキューブ』

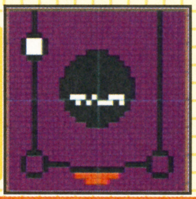

➡ゲームキューブを上から見た図。壁にいいかもね。

石川大記さんの作品
『ゲームキューブ』

⬅こちらも同じくゲームキューブ。看板向きかな？

出張！『デザインブック』

さてさてこのコーナーでは、現在好評発売中の『デザインブック』で掲載しきれなかった、ステキでイカしたデザインを毎月ちょっぴりずつ紹介していっちゃいま〜す！

『なつかしの中華そば屋さん』

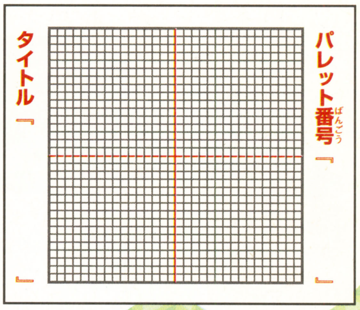

とたけけファンクラブ

みなさんからの投票お待ちしてます！

全国のとたけけファン、集まれ〜っ！　このコーナーではとたけけへの熱いメッセージやオリジナル歌詞、ランキングを毎月紹介していきま〜す！

今月の歌詞『ゆけ！けけライダー』

森の平和を守る　あの方　その名も
正義のけけライダー
みんなのあこがれ　カッコイイ
どんなピンチも　ぬけだせる
ゆけ　ライダー　まけるな　けけライダー
（東京都　うさぎのピーンさんの作品）

今月のランキングだよ

1位	ゆけ！けけライダー	219票
2位	おとといい	202票
3位	ラグタイム	146票
4位	けけソング	73票
5位	しょうわけけかよう	69票

イベント情報局

8月のイベント

8月と言えば、夏休み真っ盛り。8月の一大イベントと言えば、なんと言っても夜の花火大会。この日ばかりやちょっぴり夜更かしして楽しんじゃおう。

⬅8月中旬は、海でクラゲゲットのチャンス。

毎週土曜日19:00〜21:00は花火大会!!

8月の毎週土曜日、夜19時〜21時は、お待ちかねの花火大会！　村にある大きな池のほとりで開催されるので、ぜひのぞきに行ってみよう。花火大会の夜は、あのつねきちが特別に夜店を出しているよ。売り物はうちわ、かざぐるま、ふうせんのどれか1種類。その日によって変わるよ。そうそう、この日はコトブキからさんしゃくだまがもらえるよ。

花火が池に！

何か買えるかな？

© 2001 Nintendo

あの17月号の『どうぶつの森+カードe』が2枚入っていた私ってラッキー？（茨城県・ハルワンコ）

●え？ そりゃラッキーちゃあラッキーだし、そうでもないってこともない。

村のうわさのうわさのうわさのコーナー

このあいだ仙台の七夕にいったときのコトです。あやしい覆面をした、ちょっと酸っぱい匂いのするネコを見つけました。どうもワールドカップでブラジルが優勝したのを見て、優勝祝賀カーニバルに参加したくて、電車に飛び乗ったらしいのですが……なぜ仙台に？

"今月のあて先"についての注意を。おはがきは小さく載るので、書かれたあて先が小さいと読めないの。大きく、はっきり書いてね。当コーナーではみなさんのおたより募集。採用者には素敵なオリジナル図書カードを差し上げマース！

今月のあて先

南チェリーさんさんの作品

←リセットさんが力説してます。

名曲アルバム

さて今月の作品は、最近DVDが発売された『千と千尋の神隠し』！ もうおなじみの曲ですねぇ。なんだか心がほっとしてしまう、そういう曲です。曲に合わせてカオナシ柄の服をデザインして、村人に流行らせてみるってのはどうでしょう？

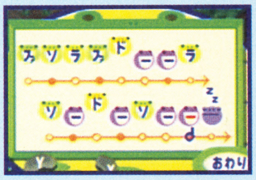

◀きぬよちゃんさんの作品

⬆曲名は『いつでも何度でも』といいます。みんなで歌おう！

森のびじゅつかん

『どうぶつの森』に関するイラストをバリバリ送ってね。

めろん画伯『暑い……！』

←ラケットさんは平気そうです。

川アユ画伯『夏のあそび』

⬆夏はいろいろ遊びで忙しいのです。

オモチャオ☆画伯『これで1セット』

⬆川にゴミを捨てちゃだめ！

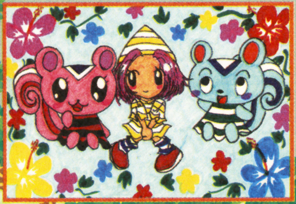

みんと画伯『仲良く』

←キレイに塗れてていい感じです。

blue＆pink画伯『花火の幻想』

←花火って本当に幻想的でステキ。

きょうのできごと by なっち

4コマ劇場〜♪

4コマ劇場、送るときの注意〜！4コマを書くときは、丁寧に書こう！とくに字は、読むときにいちばん目にする部分。ここが読みにくいと、採用されにくいんですね。

阿部由希子さんの作品

➡だって、私たちはここに越してきたんだから……。

ともチュウさんの作品

←わかるわかる！「また便せん〜!?」なんて思うよね。

砂姫あてねさんの作品

⬇そ、そんな秘密が？ しかも記憶がなくなるなんて……。

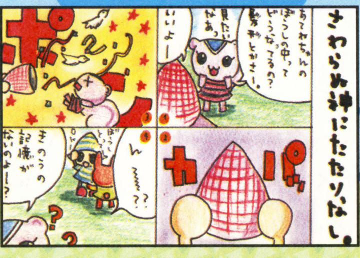

私には気になることがあります。リセットさんって着替えあるの？（京都府・水石龍徒）

●そりゃぁ、あるでしょう……たぶん。もしかしたら同じ服を大量に持っているとか？

NEWS 拡大版
新たな『どうぶつの森＋』グッズを発見!!

ゲームで遊んでるだけじゃなくて、学校やおうちでも『どうぶつの森＋』グッズに囲まれていたぁ～い！　そんなキミのために、『＋』の新グッズ情報を大公開！　かわいいぬいぐるみから、カードｅの新しいシリーズまでいろいろ取りそろってます。どれもこれも、思わず欲しくなっちゃうものばっかりだよ！

その1 『どうぶつの森＋』ぬいぐるみ

こちら、7月20日発売のホヤホヤの新作です。まずイトーヨーカドーで先行発売されて、7月27日からは、ほかのお店でも買えるようになるよ。

●三英貿易株式会社

●駅員のみ1000円、他1200円

その2 『どうぶつの森＋』スペシャルレターセット

8月9日に、ゲームの中に登場したあの便せんとオリジナルの封筒のセットが発売！　便せんセット以外にシールとパソコンで使うことができるCD－ROMがいっしょに入ってるよ。

●メディアファクトリー

●1200円

おなじみの便せん！

全部で6種類！

シールも入ってます

⬅かわいいイラスト入りCD－ROMですよ！

その3 『どうぶつの森＋』カードｅスペシャルファイル

カードｅを第1弾から第4弾分まできっちり収納可能なファイルです。こちらは8月9日発売予定です。

●メディアファクトリー

●2000円

⬅好きなカードを入れると、いろいろ楽しめるパズルコレクションファイルつき！

その4 『どうぶつの森＋』カードｅ第3弾

6月21日に発売された、『どうぶつの森＋カードｅ』第3弾。みんな集めてるよね。今月も気になる中身をちょっとだけ紹介しちゃうね。どれもかわいくてうれしいものばかりだよ。

表

裏

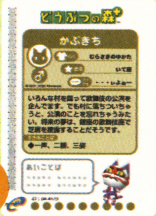

とたけけの出生の秘密!?

⬆⬅とたけけの幼いころの様子が……。おぼっちゃまなの!?

その5 『どうぶつの森＋』シール第2弾

7月20日に発売！　全国のイトーヨーカドーの玩具かテレビゲーム売り場で売ってます。一部店舗では売ってないところもあるので、売ってるところを捜してね。

●三英貿易株式会社

●1シート200円

こんどのミニゲームはコレ！

第3弾の新作ゲーム、『二人三脚』を紹介。メーターを見ながら、タイミングよく✚ボタンを押すという簡単なゲーム。意外とアツくなれます

⬇相手のどうぶつと息を合わせて、ゴールを目指そう。

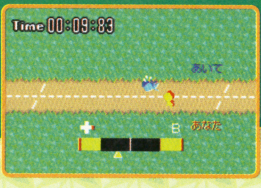

村のそぼくなお悩みコーナー

Q ニンテンドウ64版の『どうぶつの森』で、『どうぶつの森＋カードｅ』のカードは使えるんですか？　『どうぶつの森』を買うのですが、使えるんだったら、ぜひ使いたいんです。どうなんでしょうか、教えてください!!

（寺田ひかるさんからの質問）

A うーむ。そうじゃのう、はっきり言えば使えないのう。なぜなら『どうぶつの森＋カードｅ』は『どうぶつの森＋』用のものだからのう。あいことばを送られたニンテンドウ64版の村人は、きっと困ると思うぞい。村人は困らせちゃだめじゃぞ。

この夏、村で大注目のコーディネートはこれできまり！！

大特集
もうカワイイものしか欲しくない！！
そんなあなたのファッションアイテム！！

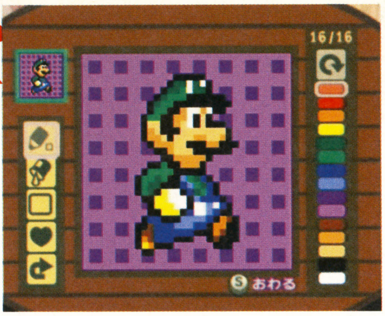

↑怒濤のラインアップ！
任天堂キャラクターが

大集合

村ライフも大充実！↓
看板&壁紙デザイン！

これ1冊で『どうぶつの森+』のデザインを完全制覇！

絶賛!! 発売中 980円

発行：株式会社エンターブレイン
お問い合わせ先：〒154-8528 東京都世田谷区若林1-18-10 営業局 電話(03)5433-7850

●表示価格は税込みです。 ●本製品は書店およびコンビニ、書籍を扱っているパソコンショップでお買い求めください。
●品切れの際は書店にてご注文いただくか、通信販売をご利用ください。
●通信販売のお問い合わせ先：電話(03)5433-7850 http://www.famitsu.com

『スーパーマリオサンシャイン』を『マリシャン』と略しているのは俺だけ？（神奈川県・匿名希望）
●『マリシャン』もいいけど『マリオサン』なんていうのもよくない？

第14回 マリオファン新聞

『スーパーマリオサンシャイン』の大予想も今回でいよいよ最終回。次号からはソフトを買った人たちのためのお役立ち情報を紹介していくぞ。お楽しみに！

ついに発売!!『スーパーマリオサンシャイン』を徹底解剖!! 第4弾！

みんなはもう『スーパーマリオサンシャイン』をゲットしたかな？　今回で最後となる『スーパーマリオサンシャイン』の大予想は、最終回にふさわしく(?)、あっと驚くような仰天情報をお届けするぞ。これを読んで期待を高めてから、ゲームをプレイしてほしいな～！

⬅ポンプを背負ったまま泳ぐマリオ。沈まないのかな？

まだまだ謎がいっぱい 『スーパーマリオサンシャイン』を大予想!!

ゲームキューブになっても、おなじみのキャラクターやアイテムが盛りだくさんな感じです。

チェック① ヨッシー

オレンジ色ヨッシーにまたがるマリオ。ということは『スーパーマリオアドバンス2』のように、緑色以外のヨッシーも登場するハズ!?

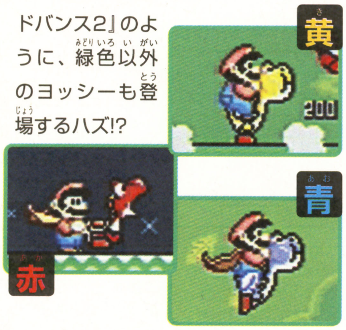

チェック② オヤ・マー博士

このマーク、『ルイージマンション』に登場したオヤ・マー博士に似てるよね？　今作でもまたお役立ちアイテムを発明してくれたのかな!?

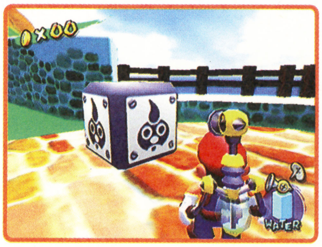

拡大

オヤ・マー博士

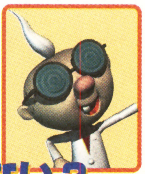

似てない？

チェック③ マンホールから地下移動

太陽や月のマークが入ったマンホールは、なんと地下通路への入り口。地下通路といえば『マリオ』シリーズでおなじみの土管があったけど、今作でも地下通路の中に重要アイテムが隠されている！　なんてこともありそうだね。

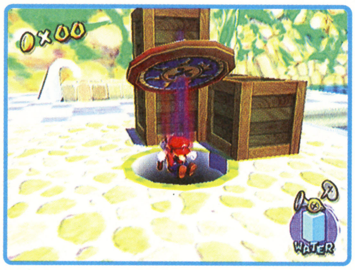

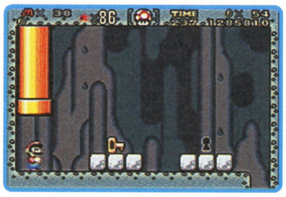

⬆『スーパーマリオアドバンス2』ではカギが隠されていたぞ。

チェック④ ピーチ姫

またピーチ姫がさらわれている。しかし、今回はすぐに助け出すことができるらしい。さらわれるのは1度だけなのかな……。

マリオご意見板

マリオな関するいろんな意見を紹介していきますよ！

●マリオが26歳なら、ピーチはいったい何歳なの？（東京都／サイバーピクミン）●もしかしたらマリオと同じくらいの歳かもしれないね。　●マリオ告白されたい♥　ということで、マリオの恋愛シミュレーションゲームを出して！（兵庫県／リルン）●ルイージやキノピオたちがライバルとかね！　●クッパがマリオを倒すゲームをやりたい！（宮城県／永野たかや）●今度の主役はクッパかな!?

（徳島県／双星加守斗）

⬆毎日笑顔で過ごせるくらい平和だといいのにね。そうもいかないかな……。

（山口県／岡本大亮）

⬅マントマリオを取り囲むいろんなアイテムたち。どれも細かく描かれているよ。

このページで取りあげているゲーム　スーパーマリオサンシャイン／ニンテンドーゲームキューブ

©2002 Nintendo

マーコのファッションチェック

マリオが登場するゲームはたくさんあるのだから、いろんな洋服を着ているハズ。というワケで、マリオたちの服装を勝手に評価しちゃうコーナーです。こんな服装でゲームに出てほし～いという要望のイラストも大募集!! 流行に敏感なマーコさんが甘口チェッ～～～～～～ク!!

『マリオテニス64』の ワルイージ

⬆紫のシャツに黒のオーバーオールで大人っぽいイメージよねん。

『ドンキーコング64』の ドンキーコング

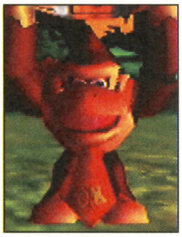

⬆赤いネクタイでワイルドさをアピール。イニシャルのDKがポイントよン。

女子高生風ピーチ

（鹿児島県／瑞綺椎風の作品）

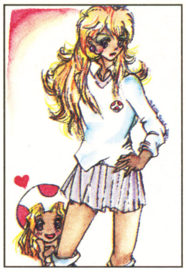

⬅小麦色の肌に白いセーターが相性バッチリねん。キノピオも黒いわン。

アロハ風キノピオ

⬅アロハシャツを中心に全体を青でコーディネート。夏らしいわねん。

（大分県／タニ吉の作品）

マリオファンコレクション

マリオはいろいろなグッズにもなっています。それらを紹介していくコーナーです。

福岡県　白石泰志のコレクション

CD

⬅ピンボケしているのでわかりづらいけど、マリオの曲が入ったCD。レアっぽい？

北海道　モリモ遠藤のコレクション

マンガ

⬅マリオを題材にしたいろんなマンガ。これだけの数を集めるのはスゴイよね！

マリオランキング

みんなの意見をもとにマリオに関するいろんな物をランキング!!

『マリオ』シリーズの中で友だちになりたいキャラは？

1位 ヨッシー

⬆ヨッシーの背中に乗りたいとの声が殺到！

2位 キノピオ

⬆小さくてカワイイところに人気が集中！

3位 マリオ

⬆26歳前後と大人だけど。主役の人気高し！

今月のお題

コレしかいない！ と思うキャラクターの名前を書いて送ってね。お題も随時募集中です！

『マリオ』シリーズの中でカッコイイ敵キャラは？

（松山県／神野将太からのお題）

読者さんのマンガだよ!

マリオ大好き！ という気持ちをマンガでアピールするこのコーナー。はがきは縦、横どちらでもオーケーだよ。文字はなるべく大きく書いてね！ マンガのタイトルも書いてくれるとグッド。

（兵庫県／ミツキ）

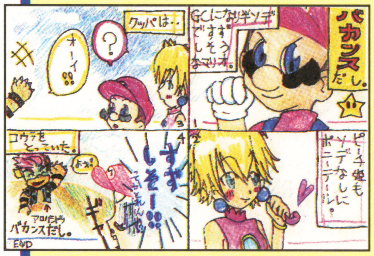

⬆甲羅を取ったクッパが、アロハシャツ姿で登場!! なんてこともありうる!?

（兵庫県／ライス）

⬆夏場は汗かくし、手袋に滑り止めをつけないと危ないよね!?

既存のマリオグッズ（手作りも可）を持っている人は"マリオファンコレクション"まで応募してね。また、キミの1票で大きく変わるマリオランキング"も忘れずに！ ひきつづき、マリオにまつわるマンガや質問、こんなことを取り上げてほしいなどの要望のおはがきも募集中！ 我こそは真のマリオファンというキミのおたよりをお待ちしてま～す。採用者にはファミ通キューブ＋アドバンスオリジナル図書カード（500円分）をプレゼントするよ！

あて先
〒154-8528
（株）エンターブレイン
ファミ通キューブ編集部
『マリオファン新聞』係

はみだしおたより

『スーパーマリオサンシャイン』を全クリしてしまいましたです。（茨城県・マリオン）

●このはがきが届いたときはソフトの発売はまだだぞ！ というわけでお尻ペンペンの刑に処す。

はみだしおたより
愛をください……。（熊本県・RISA）
●ボ、ボクのでよければ、い、いくらでも持ってって！

カービィのカービィによるカービィのための学校

カービィ学園

第5回：夏休み

ジトジトした梅雨もようやく明けて、待望の夏休みの季節ですね。くれぐれも、カービィのコピー能力を見習おうといって、友だちの宿題をコピーしたりしないように心がけましょう。約束ですよ！

○月×日 日直 カービィ

テレビアニメ『星のカービィ』が、ついにDVDソフトになった!!

発売元：エイベックス

毎週土曜日、朝7時30分から放送しているテレビアニメ『星のカービィ』が、ついにDVDソフトとなって発売されます。気になる第1巻の内容はというと、第1話から3話までを完全収録しているお得版。オープニングとエンディングはもちろん、予告編もバッチリ！　発売日は8月21日、価格は3990円(税込み)。これは楽しみですね。

カービィたちにいつでも会える！

⬆宇宙艇に乗ってやってきたカービィが伝説の戦士……なの？

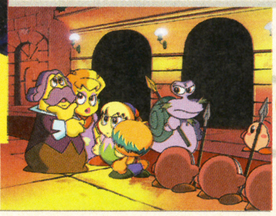
⬇プププランドではデデデ大王が好き勝手に暮らして大混乱！

DVD第1巻の見どころは、何と言っても第1話でさっそうと登場するカービィ。伝説の戦士と伝えられていたのが、まるくてピンクでちっちゃくて……!?　さらに第2話ではお家捜ししたり、第3話でメタナイト卿から決闘状が届いたり……、どうするカービィ！

『星のカービィ』DVDソフト 3名様 プレゼント

記念すべき『星のカービィ』Vol.1のDVDソフトを抽選で3名様にプレゼントしちゃいます！『カービィDVDソフトプレゼント』係まで、ドシドシ応募してください。

超レア！ 生産限定特典 オリジナルメダまル。つき!

なんと！　このDVDソフトの初回生産分には、発売元であるエイベックスのオリジナルメダまル。が同梱されているぞ。激レアグッズを手に入れるチャンス！

おしえて カービィ Q&A

みなさんが日ごろ疑問に感じているカービィに関する謎を、アニメ『星のカービィ』制作スタッフに答えてもらっちゃいましょう！

Q なぜ足だけ赤いの？

カービィは全身ピンク色なのに、なぜ足だけ赤いんですか？教えてください。（大分県 バンジョー）

A なぜ足だけが赤いのか、については謎に包まれています。マキシムトマトを踏んだから……とも言われていますが、これはどうもただのウワサのようですね。

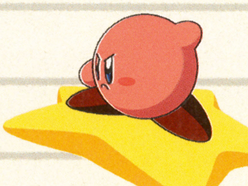
⬅踏みつけたとしたら……気持ち悪かっただろうね。

Q カービィの映画が観たい！

アニメ『星のカービィ』は劇場映画にはならないのですか？映画館でカービィの活躍を観たい！（京都府 キューブくん）

A 残念ながら、いまのところ予定していません。ですが、カービィを大好きでいてくれるみなさんが、その気持ちを持ち続けてくれると、現実になるかもしれませんよ。

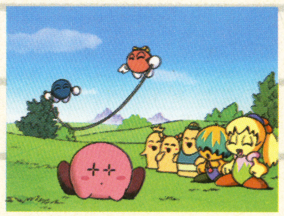
⬅アニメ「カービィ」の映画化は、みんなの応援しだい！

©Nintendo/HAL Laboratory,Inc. ©Nintendo/HAL Laboratory,Inc. CBC
©1994 HAL Laboratory ,Inc./Nintendo ©1995 HAL Laboratoy,Inc./Nintendo

カービィゲーム歴史館 スペシャル！

ローソンの店頭で行われていたスーパーファミコンとゲームボーイのソフト書き換えサービスが、8月31日で終了します。でもご安心を。書き換えサービス自体は、ちゃんと9月1日から任天堂のお客様ご相談窓口にて引き続き行われます。この夏は、近所のローソンで最後となる書き換えサービスで、『星のカービィ』シリーズを楽しみましょう。

カービィボウル

←カービィを転がして、目指せホールインワン！

星のカービィ2

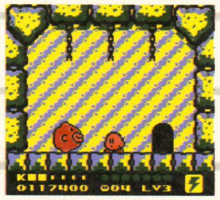

←ゲームボーイの名作。能力を活かして戦おう！

ニンテンドウパワー『カービィ』ソフト書き換えリスト

タイトル	ゲームハード	書き換え料	必要ブロック F	必要ブロック B
カービィのきらきらきっず	スーパーファミコン	2000円	4	1
カービィボウル	スーパーファミコン	1000円	3	4
星のカービィ	ゲームボーイ	800円	2	—
星のカービィ2	ゲームボーイ	1000円	4	1
カービィのブロックボール	ゲームボーイ	1000円	4	1
カービィのピンボール	ゲームボーイ	800円	2	1
カービィのきらきらきっず	ゲームボーイ	1000円	2	1

ソフトの書き換えには、SFメモリカセット、GBメモリカートリッジが必要（どちらも6月30日に販売終了）。本編のゲーム用に8つのFブロックと記録バックアップ用に16のBブロックが用意されていて、そのブロック数の範囲内であれば最大7つのソフトが書き込める。

星のカービィ カービィグッズカタログ

続々と発売されるカービィグッズの中でも、マグネットカービィシリーズはそのバリエーションの豊富さが自慢。全部集めてアニメの名場面を再現しよう。

マグネットカービィデラックス②
カッター/コック/パラソル

タカラ ｜ 発売中 ｜ 2500円

手足や帽子に仕込まれた磁石で、カッター、コック、パラソルの3種類のコピー能力を再現できるぞ。

マグネットカービィコレクション⑤
ファイターカービィとデデデ大王

タカラ ｜ 発売中 ｜ 980円

デデデ大王の不敵な表情がなんともステキなコレクションセット第5弾。りりしいファイターカービィもついているぞ。

カービィ イラスト美術室

今月のピカイチ！

三重県 ゲームラン

↑木の上でオシャレに気を使うクー。あの逆立った髪型(!?)の維持には苦労が？

新潟県 洸月あたる

↑夏と言えばスイカ！食べ過ぎに注意してね。

愛知県 星影シャドウ

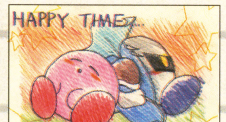

↑仲よくうたた寝中。まさにハッピータイムですね。

かーびぃ川柳

テーマは"デデデ大王"。なかなか趣のある作品が届きました。次回のテーマは"グー"です。

出てみたい　デデデ大王　『スマブラ』に

東京都 ペコー

はみだしおたより

こんどの誕生日、わんこそばに挑戦するぞー！（神奈川県・ヒーリーズ）

●5年ほどまえに挑戦しました。ちなみに記録は130杯。どう？

アニメ情報局

星のカービィ

DVDも発売されて、絶好調のアニメ版『星のカービィ』。夏休み中も見逃さないように！

7/27	第42話	「メーベルの大予言！後編」
8/3	第43話	「ヒツジたちの反逆」
8/10	第44話	「ウィスピーウッズの友・アコル」
8/17	第45話	「真夏の夜のユーレイ！前編」

カービィ学園出席のご案内

夏バテに負けずに、たくさんの出席ありがとうございます。各教室（コーナー）へ出席していただいた方には、それぞれ500円分の図書カードをプレゼントいたします。美術室や写真部、川柳のほかに、新たな教室（コーナー）のアイデアも募集しております。右のあて先までドシドシご応募ください。みなさんの出席が学園を支えています！

あて先
〒154-8528
（株）エンターブレイン
ファミ通キューブ編集部
『カービィ学園』係

今回の坂ウ通信では、鹿児島県の緋翼さんのおたよりを紹介します。この方は、今月のお題でゼロが好きだというおはがきをなんと4枚に渡って書いてくれました。その中で、唯一のゼロに対する ➚

ロックマンナビゲーション
ROCKMAN NAVIGATION

『3』の画面が公開されて、ますます盛り上がる『ロックマン』シリーズ。『ロックマン&フォルテ』も出るし、今年の夏はロックマンづくしだぜ！ だろ？ な？

Vol.13

ロックマンゼロ ROCKMANZERO 四天王戦EX技攻略

六苦燃男（以下六苦） 今回は『ロックマン ゼロ』の四天王EX技攻略でスタートするぜ！

坂本ウ（以下坂ウ） レベルがA～Sだと、ボスはEX技を使ってくるんですよね。

六苦 まずはハルピュイアだけど、コイツはEX技を使わせるほうが難しいんだよなぁ……。

坂ウ 3段斬りにアイスチャージショットを当てるだけでハマりますからねぇ……。

六苦 逃げているとけっこう使ってくるけど、竜巻自体に攻撃判定はないのでスライディングで竜巻を往復していればいいんだ。

坂ウ ファーブニルは？

六苦 メテオレイン中は無敵だから、溜めつつダッシュで逃げてればいいって感じだな。

坂ウ レヴィアタンは？

六苦 龍と本体を同時にチャージ斬りで斬る感じでいい。ファントムは出現位置を覚えるだけ。

坂ウ もしや、四天王のEX技は気にしなくていいんですか？

六苦 そのとおりだ！

坂ウ ……いっぺん死んどく？

ハルピュイア｜サンダープリズン

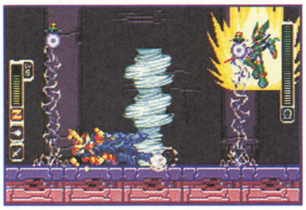

⬆竜巻に押されて雷に当たると大ダメージだが、竜巻は当たっても平気だ。

ファーブニル｜メテオレイン

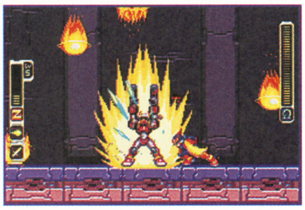

⬆技中は無敵なので接近せずに離れてダッシュで火の玉を避けよう。

レヴィアタン｜スピリット・オブ・ジ・オーシャン

⬆チャージフレイム斬りで本体と同時に斬ると、手間が省けていい感じ。

ファントム｜朧舞 月無

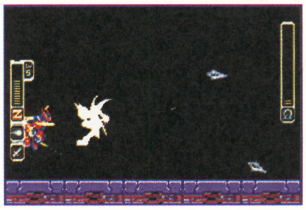

⬆出現場所は画面左か中央なので、画面右から左へ向かってダッシュしよう。

『ロックマン エグゼ』アニメ通信

7月24日DVDシリーズ発売開始！

坂ウ 今回はアニメ版『ロックマンエグゼ』のDVDを紹介します。同梱特典としてリストバンドスペシャルバージョンと特製カードダスがついてくるんですよ。これはレア物ですよ!!

六苦 レアな物がいいなら自分で勝手に作ればいいじゃん。世界でただひとつのものができるぞ。

坂ウ ……このDVDを5名の読者さんにプレゼントします。右ページのあて先に"DVD欲しいけどコブンのほうが好き係"とつけ加え、コーナーの感想を書いて送ってください。

六苦 そんなことして楽しいか!?

坂ウ 最高の気分ですね。

⬅DVDならではの美しい映像でロックマンを見よう。

このDVDソフトを5名にプレゼント！

封入特典

ロックマンエグゼ リストバンド
アニメDVD スペシャルバージョン

オリジナルカードダス

ロックマンエグゼ ファーストエリア01 DVD／AVBA－14399 価格：4300円 発売：小学館・エイベックス

©CAPCOM・小学館・ShoPro・テレビ東京

今月のお題『ロックマン ゼロ』で好きなキャラクターは？

六苦 今月のお題は『ゼロ』で好きなキャラクターは誰ってものだが。

坂ウ けっこう意外なんですけどエックスコピーがわりと人気あります。

六苦 攻撃力が1.25倍になるしな。

坂ウ ……ゲームが違いますよ、それ。えーと、茨城県の森久保初さんは本物のエックスのほうが好きだけど、本物にはないダークなところなどがカッコイイそうです。

六苦 そうか、じゃあ引き篭もりのおっさんとかを見つめていればいい。

坂ウ それは確かにダークですがまったくカッコよくありません！ ほかでは、レヴィアタンが大人気です。

六苦 登場シーンで「レヴィアタンていうの」って言うのと、2回目に倒したときに「ハァハァもうだめ」って言うのにやられたな、俺は。

坂ウ 大分県のタニ吉さんは、この方だったら騙されてもイイかも、とか言っていますよ。

六苦 東京都の片山裕美は、もう女王様というにふさわしいお方とまで言っているぞ。まぁ俺も同意見だが。

坂ウ そして人気トップは主人公のゼロですね、やっぱり。

六苦 東京都の零零もゼロが好きで、理由はドラマチックなお方だから、だって。エックスを利用し、ゼロに手を出したシエルはあまり好きになれないそうだ。シエルはミッションがクリアーできない怒りをぶつけられる感じだ。プレイ当初は俺もかなりムカついたが、いまはべつにいいかなって感じ。エックスとゼロを復活させたのもみんなを助けるためだしな。

坂ウ わりと誤解されるタイプかもしれませんね、シエルは。

六苦 秋田県のローズはシエルとレヴィアタンの両女性キャラクターが好きだって。単なる女好きだな。

坂ウ ローズさんも女性ですよ！ ところで燃男くんは最終的にどのキャラクターが好きなんですか？

六苦 ハヌマシーンの手下のミニハヌズだな、やはり。

坂ウ それは単に名前がおもしろいからでしょう！ もういいです!!

宮崎県・高臣啓智

⬅確かにコイツはカッコイイな。でも2周目以降は飛ばされるけど。（六苦）

福岡県・サルピ

⬅俺もコイツは好きだぜ。慣れてしまえば楽勝だし最弱ボスかも。（六苦）

埼玉県・中華まん

⬆エックスは頭の飾りが多すぎる。第2形態は強いので大嫌いだ！（六苦）

京都府・水石龍徒

⬅やっぱレヴィアタンがいちばんなのだろうか……。弱いから好き！（六苦）

ロックマン傑作選

ロックマン&フォルテ
スーパーファミコン
発売日'98年4月24日
価格5800円

坂ウ アドバンス版発売記念としてこのゲームを紹介します。

六苦 使用キャラクターがロックマンとフォルテで、どちらを使うかによって攻略法がまるで違ってくるところが楽しいよな。

坂ウ ネジによるアイテム交換やCDを集めてのキャラクター図鑑なども楽しいですし、かなり長く楽しめるいいゲームです。

六苦 ブルースも出演するが、冒頭で大破し気の毒な感じだ。

ロックマンとフォルテが使える！

⬅ゲームスタート時にどちらを使うか選択できる。

ブルース……

⬆いきなりブルースが上半身だけになるのが、どうも平気らしい。すごいぜ！

イラストコーナー

沖縄県・遊鶴

⬅レヴィアタン……好き。（六苦）気を確かに持ってください！（坂ウ）まぁ、それはもちろん無理だな。（六苦）

タルミナ・影流

コブンファンクラブ

⬅さぁ始まりましたコブンファンクラブ。そろそろお別れの時間です。今月も楽しかったですね！（坂ウ）

ロックマンなんでもQ&A

坂ウ 今回は宮城県のピリカラ味さんの質問で『ロックマン ゼロ』のシエルの攻略法を教えて、とのことです。

六苦 なんのことだ？ シエルを倒す方法なら俺も知らんぞ！ ちなみにレベルA以上だとシエルの部屋に入れ、サイバーエルフのビーボイズが入手できるぞ。この答えで我慢してくれ！

おたより&イラスト大募集！

坂ウ 次号のお題は『ロックマン』シリーズでいちばん強いと思うキャラクターは？」です。ゲーム名とキャラクター、選んだ理由を書いてどんどん送ってくださいね。採用者には図書カードをプレゼントします！ それではまた来月！

あて先
〒154-8528
(株)エンタープレイン ファミ通キューブ編集部
ロックマンナビゲーション係

不満としてアイリスのことは覚えていてほしかったと、『X4』をプレイした人ならそう思うだろうと書いていました。みなさんはどうでしょうか？ 同じ気持ちの人は多いかもしれませんね。

© CAPCOM CO., LTD. 2001 ALL RIGHTS RESERVED.

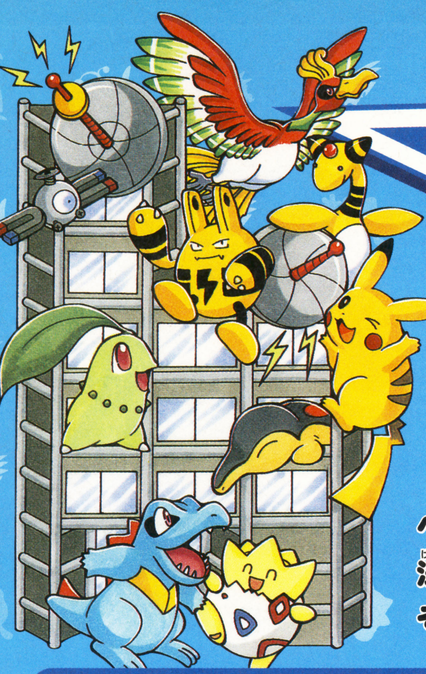

ポケモン放送局

ポケモンほうそうきょく

ヘイ、リスナーのみんな! ついにアレの正式タイトルと発売日が決定したので、最新情報とともにお届けしちゃうのさ。そして相変わらず、ポケモンミニも元気だぜい!

はみだしおたより

ソーナンスとコロ助の声マネが得意ナリ!(埼玉県・しらいふう)

●つぎはソーナノの声マネをぜひ!

ポケットモンスター ゲームボーイアドバンス版 正式タイトル決定!

よそうが バッチリ あたっちまったぜ

ゲームボーイアドバンス版『ポケモン』を紹介するとき、いままでずっと、しつこいくらいタイトル横に(仮題)と記してきたけど、今月号からこれを取っちゃうぞ。そう、ついに正式タイトルが決定しました! その名も『ポケットモンスタールビー』、『ポケットモンスターサファイア』! 今作はゴージャスに、宝石の名前が使われております。

ここで思い出してほしいのが、6月号の当局の予想記事。ちゃんと当局は過去に、「ゲームボーイアドバンス版が「宝石の名前になる」と予想していたのだ! いままで、強引で怪しい予想ばかりして、ハズしてはヘコみ、ヘコんではハズしを繰り返してきた当局だけど、今回ばかりは見事的中!

ポケットモンスター Pokémon ルビー

⬅ルビーと言えば思い出すのが、寺尾聡のルビーの指輪。……え? 知らない?

⬇サファイアと言えば、リボンの騎士のサファイア王子。……え? これも?

ョンなど、ポケモンの名前で分ける可能性もあるのでは!

★宝石の名前?

そして現在いちばん新しいのが、宝石の名前を取った、クリスタルバージョンだ。ダイヤモンドバージョンとか、エメラルドバージョンとか出たら、ゴージャスでかっこいいよね。

★花の名前?

ポケットモンスター Pokémon サファイア

⬅ね? ちゃんと宝石の名前を予想してるでしょ。ここに具体的にルビーやサファイアなどの名前が記されていれば、もっと偉かった。

●名称:ポケットモンスター ルビー/ポケットモンスター サファイア ●対応機種:ゲームボーイアドバンス
●発売日:2002年11月21日予定(2バージョン同時発売) ●価格:未定 ●発売元:ポケモン

新ポケモンについて予想!

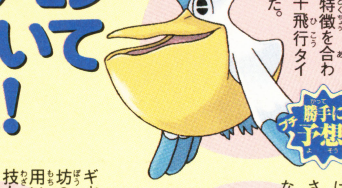

ペリッパー

ペリカンのようなカモメのようなポケモン。双方の動物の特徴を合わせ、水十飛行タイプと見た。

プチ 勝手に予想!

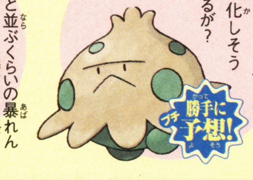

キノココ

やはり草タイプ? ということはキノコのほうしを使うのかな。さらに進化しそうな気もするが?

プチ 勝手に予想!

サメハダー

ギャラドスと並ぶくらいの暴れん坊? 水タイプだと思うが、牙を用いて強力な打撃技も使いそう。

プチ 勝手に予想!

新要素2vs2バトル!

今作では、トレーナーがポケモンを2体ずつ出し合い、計4体での対戦が可能! 冒険中でも、敵トレーナーが2vs2のバトルを挑んでくることもある。この要素により、バトルの戦略性がアップ。たとえば、水タイプを2匹出すと、電気タイプで対抗されるとどうしようもなくなってしまう。そこで水タイプを1匹はずし、対電気タイプ用に地面タイプを加えるなどの頭脳戦が必要になってくるわけだ。

⬆より奥の深い、相手とのかけひきが楽しめる。

ポケモンフェスタ2002で、ひと足お先に今作を体験!

先月号で紹介したポケモン史上最大のイベント、ポケモンフェスタ2002で、『ポケモンルビー』、『ポケモンサファイア』が体験プレイできるぞ! 全会場でプレイできるので、発売まで待ちきれない人はひと足先に遊んじゃおう!

※このコーナーで取りあげているゲーム 『ポケットモンスター』シリーズ/ゲームボーイなど。

©2002 Pokemon. ©1995-2002 Nintendo/Creatures Inc./GAME FREAK Inc.
©2001,2002 Pokemon/Nintendo ©1995-2002 Nintendo/Creatures Inc./GAME FREAK Inc.

みんなでワイワイたのしもうぜ！

愉快なミニゲーム満載『ピチューブラザーズミニ』登場！

『ピチューブラザーズミニ』は、ポケモンミニ本体に同梱されている人気ソフト『ポケモンパーティーミニ』の第2弾。今作も、単純だからこそ熱くなる愉快なミニゲームが6つも楽しめちゃう。制限時間内でこれらのミニゲームを遊んでスコアを競う"しんけんしょうぶ"もひとりから10人まで遊べるようになったりと、前作以上にパワーアップして帰って来たぞ。

単純ゆえに熱いミニゲームが6種類！

●商品名：ピチューブラザーズミニ ●対応機種：ポケモンミニ
●発売日：2002年8月9日予定 ●価格：1200円
●発売元：ポケモン

スケボーピチュー

ピチュー兄弟がスケボーにチャレンジ。ジャンプ台が出現したら、本体を振ってジャンプだ！ どこまで進めるかな？

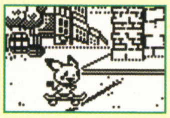

ハネッコジャンプ

ハネッコが大ジャンプに挑戦！ 力をためると本体の振動が激しくなるので、いちばん強いところでジャンプ！

ブビィねつききゅう

熱気球が飛び始めたら、時間が10からカウントダウンされるので、10秒ぴったりだと思ったところで着地させよう。

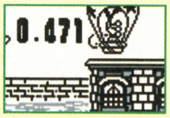

ヒメグマふるふるフルーツ

果物が落ちてくるので、本体を振って食べまくろう。落ちてくるのは全部で10回。どれだけ早く食べることができるか？

ムチュールてんしのキッス

地面から現れるディグダに、ムチュールがキッス！ 穴に合わせてボタンを押したり、本体を振ったりしてキスしよう。

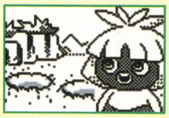

カラカラホネこんぼう

ホネこんぼうでキャッチボール勝負。本体を振って、投げたりキャッチしたりしよう。練習モードでひとりでも遊べるよ。

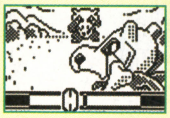

『ポケモンレースミニ』プチ攻略!!

先月号で紹介した『ポケモンレースミニ』。ここではレースに勝つための、ちょっとしたテクニックを伝授しよう。あとはキミの腕しだいだぞ！

スタートと同時にミニターボ！

カウントダウン中にジャンプしておいて、「GO!」の合図と同時にミニターボを発動させよう！ これで相手ポケモンをアッと言う間に置き去りだ！

滞空時間を最短に！

ムダなジャンプは、スピードダウンの原因になってしまう。ボタンを押す長さを上手に調節して、滞空時間をなるべく短くしていくことが大切なのだ。

最速ルートを捜せ！

スタートまえにコースの全体が見られるので研究しよう。ミニターボで越えられる谷や、でんこうせっかでショートカットできるルートがあったりするよ。

忍者増田の『ポケモンレースミニ』体験記

外見のキュートさであなどるなかれ、こう見えてもなかなか硬派なレースゲーム、やはりコースをどれだけきちんと把握できるかが勝負の分かれ目でござる。ということで、ここに自然公園コースのマップを載せちゃおう。

自然公園マップ

●名称：ポケモンレースミニ ●対応機種：ポケモンミニ ●発売日：2002年7月19日 ●価格：1200円 ●発売元：ポケモン

かくれたポケモンにもひかりを！

麗しのポケモン

日韓共催で行われたワールドカップ、残念ながら日本はベスト16止まりでしたな。トルコ戦の覇気のない戦いぶりに、「こいつらがポケモンだったらなぁ」と感じたサポーターも大勢いたに違いない。そこで当局は、実際ポケモンでサッカーチームを作るとなれば、果たしてどのような面々になるか考えてみたぞ。

まずGKはカイリキー。4本腕でゴールにがっちりと鍵をかける。DFはリングマ、ゴローニャ、サイドンの3バック。当たり負けはしないがスピードがないので、フラット3なんて言ってられないのが弱点だ。ダメじゃん。ボランチには、文字どおり蛇のようにしつこいマークのアーボックと、粘着マークのベトベトンを配置、敵エースをトコトンつぶす。攻撃的MFは、左右に足の速いギャロップとサンダースを配置し、鋭いドリブルでサイドをえぐる。司令塔にはやはり足技の鬼、みずからミドルシュートも狙えるサワムラー。FWは、華麗なオーバーヘッドを決めれそうなカポエラーと、どの頭でヘディングするかわからない作戦でゴールを狙うドードリオの2トップ。

どうです？ このメンツなら、ワールドカップ優勝でノリにノってるブラジル代表チームにも勝てそうな気がしませんか？ え？ ムリ？

こんなポケモンはイヤだ！ カートリッジが本当にルビーやサファイアでできていて、高すぎる

はみだしおたより

バッグの中にゴキブリが……！（栃木県・あさみちゃん）

●ボクはバッグの中から緑色になったパンが出てきたことがあります。たしか梅雨どきでした。

トライフォースタイムス
Tri-Force Times

第33号

発行●三角新聞社
ハイラル城下町○番×号

夏もいよいよ本番。この時期に暑さのため水分を取りすぎると、やっかいな夏バテになってしまいます。また涼しい避暑地から戻られたあとなども、寒暖の差で体調を崩しがち。節制を心掛けて規則正しい生活を送り、夏を乗り切りましょう。（T.T.編集部）

次期大会の切り札!? ボスブリンにカーリング協会注目

昨年冬に開催された競技大会が不首尾に終わったハイラルカーリング協会は最近、チーム強化の一環としてボスブリン氏のスカウトに奔走している。人を十数メートル以上も飛ばすといわれる、ボスブリン氏のパワーを競技に活かそうという狙いだ。これが実現すれば、初の人間とモンスターの混成チームができあがるため、各界の注目も集まっている。

（スクープ提供・サイバービクミン氏、文責・ボストマン）

⬅ホバーブーツを履いた記者もそのパワーを体験。

⬅たった1発でこんな場所まで飛ばされてしまった。

協会スポンサー・アロマ夫人
「コミュニケーションの問題はありますが、あのパワーは捨てがたいのです。我が協会ではなんとしてでも、彼の了承を勝ち得てみせますわよ」

植物学会発 魔法のタネ研究始まる

水をかけるだけでぐんぐん成長する魔法のタネ。ハイラル植物学会ではその脅威の生命力の謎を解明すべく、魔法のタネ研究チームを立ち上げることを先日発表した。研究チームは今後、空中を浮遊するなどの魔法学的性質と、急成長に関する植物学的性質の両面からタネの特性を調べていくとのこと。タネに秘められた謎が明らかになれば、ふつうの農作物などにも研究結果が応用できる可能性があり、各方面から期待の声が寄せられている。（文責・リンク）

⬆ハイラル産とタルミナ産のマメでは成長度合いも違う。この点も研究対象になりそうだ。

⬇ツタタネはもっとも急成長の応用が期待されている植物である。

動物ウォッチング グエーと光りモノの関係

カラスが光る物を集めることは有名ですが、モンスターのグエーも同じ習性を持っています。クロックタウン周囲を回るグエーに美しい曲を聴かせると、お礼なのかルピーを落とすことが調査で明らかになりました。

（スクープ提供・佐川裕里佳氏）

⬆人間族以外だと、演奏者の属する種族の曲をグエーは好むようです。

警告！ 調査されたグエーについて
先日動物虐待によって注意処分となった男性は、このグエーからルピーを巻き上げたのではないか、と言われています。観察の際は彼らの行動を邪魔しないよう、節度を持つことを忘れずに。みなさんの良識ある行動を期待します。

歴史探訪「舞踊と戦い」 ～神秘の力を受け継ぎし者～

かつて踊りは、人々の祈りを神に届ける手段のひとつであった。そのため太古の踊り手は神と対話するため、常人にはない特別な力を持っていたと言われる。現在、我々が各地で目にする踊りはなかば様式化されており、そのような神秘性は見る影もない。しかしモンスターの中には、いまだ踊りの持つパワーを利用している者も多く、各地で被害を受ける冒険者もいる。歴史の流れに埋もれた踊りの力を取り戻すことが、いまの我々には必要なのかもしれない。

（スクープ提供・西山孝之氏）

⬅大道芸人などによって踊りは伝えられている。

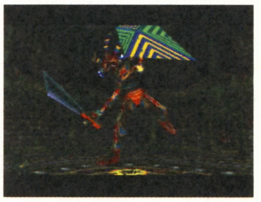
⬅踊りの力を利用するオドルワ。強敵として有名。

読者の広場

半年ぶりにやってきました、イラストコーナー拡大版の登場です。掲載しきれなかったあなたのイラスト、はたして見つかりますか?
○おたよりに関する質問がたくさん来ましたので、まとめてお答えします。①締切……お題としりとりは、早く到着するほうが掲載率が高いです。そのほかは随時募集しています。②スクープ……情報によってはこちらで記事を起こし直しますので気軽に送ってくださいね。

答えて! デクの樹サマ

Q “リンクとシーク、どっちが強いの?”
(香川県/ちるちる)

A 「確かに彼らが戦ったところを見たことはないのう。聞くところによると別世界の戦場では、毎日戦っているというが……。たとえば同じ攻撃をされても、リンクは盾で受け止めるじゃろうし、シークなら体術で避けるじゃろ。戦いかたのタイプが違うだけで、実力が伯仲しとるなら、いい勝負になるのではないかな?」

※答えて! デクの樹サマの解答はT.T.編集部独自の見解です。

イラストコーナー拡大版

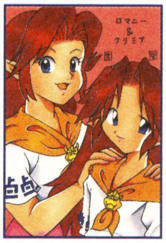

↑姉妹による牧場姉妹の合作です。絆を感じさせてくれますね。
埼玉県●宮内亜矢子&智子

↑というかぜひ出てください(切望)。柔らかい雰囲気がステキ。
東京都●しろあん

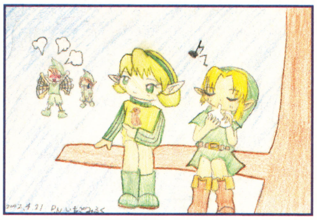

↑コキリの森の一場面。ミドをなだめるのはたいへんそう。
大阪府●いちごみるく

↑芸術の香りただようイラストをいただきました。受験合格の勢いで、今後もどんどんイラストを送ってくださいね。
神奈川県●佐藤水湖

↑マニ屋に髪が。ン十年まえはふたりともボンバーズだった?
岡山県●SAIHA

↑新式のシャボン? チャットの怒鳴り声でダメージ追加!
大分県●タニ吉

↑森の賢者となったサリアは何を想うのでしょうか。
広島県●柏木菖蒲

↑大人気の『時のオカリナ』をキレイにまとめてくれました。まだプレイされていない方は新作が出るまえにぜひ!!
神奈川県●龍水藍魅

↑お題イラストから。じつはとても深いセリフですよね。
大阪府●エルフ

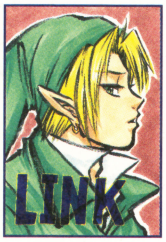

↑大人リンク復活の声は多いです。声援があればいずれ出番が?
茨城県●ボス珍

↑悪の美学を持つガノンドロフ。それが彼の人気の秘密かも。
神奈川県●MARIO

↑仕事を終えた夕べに一杯。渋いチンクルもなかなか。
大阪府●ニャスケ

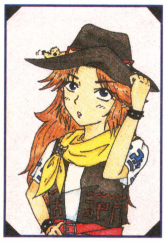

↑カウボーイならぬカウガールのマロン。これでタロンも安心?
香川県●川端佑子

↑シリーズ50作目あたりになると出てきそーなサブタイトルです。
新潟県●和泉和尾

お題のお答え

今回のお題…“あなたがリンクにプレゼントしたいものは?”

●“表彰状”に感謝を込めて。
(静岡県/ファー助)
○まずはきれいにスタート。
●プレゼントした“自作の歌”をオカリナで吹いてほしい。
(愛知県/時空)
●“ザコ敵”を倒して強くなって。(北海道/ベンソン隊長)
○うーん、スパルタですね。
●“愛妻弁当”。だって仕事がんばってるし……。
(東京都/こずえ・カンヌ)
○ヒロイン争奪戦に参戦!?
●私の“使用済みオカリナ”。
(茨城県/めぐリンク)
●“網タイツ”でバニーガールに。　(兵庫県/うめちよ)
○微妙な答えも満載でした。

↑戦いのないいまがリンクの休養期間。新作に向けて十分休んでもらいましょう。
兵庫県●ゼル伝少女

こっそり新企画…ゼルダしりとり

東京都オカリナさんほか多数。“ク”は2回目ですね。前回はクリミアでした。

ドトール氏➡シーク➡さてつぎは?

次回のお題

“いちばん好きなモンスターは?”
今回はリンクの敵であるモンスターにスポットを当てたいと思います。登場ゲームと好きな理由を書いて送ってください。

スクープ・質問大募集!

『ゼルダ』に関する情報や質問、新コーナー案などをお寄せください。採用者には図書カードを進呈。お題も募集中です。

あて先 〒154-8528 (株)エンターブレイン ファミ通キューブ編集部 トライフォースタイムス係

©2000 Nintendo ©2001 Nintendo

キミの『シレン』ライフを徹底サポート!!

風来人新聞

最終回

シレンにまつわるさまざまな裏ワザを紹介してきたこの新聞も、今回で最終回。ふたたびシリーズの新作が発表される日まで、ひとまずのお別れです。それではみなさんに、クロンの追い風を！

最強最悪のモンスターハウスを発見！

モンスターハウスにはさまざまな種類があるが、もっとも強力なモンスターが出現するものといえば、"けいさつしょ"と呼ばれるものだろう。さて、このモンスターハウスだが、ふつうにプレイしているだけでは絶対に出現しない。どうしても見たいのなら、ドロボウ状態でモンスターの巻物を読んでみよう。読んだ瞬間、シレンが自動的にワープし、ばんけんやとうぞくばんが無数に出現するモンスターハウスに行くことができるのだ。もちろん、これらのモンスターはとんでもなく強いので、生きて帰れる保証はまったくない。大事なアイテムを持っているときは絶対に挑戦しないこと！

➡お店に置いてあるアイテムを持って店外に出ると、ドロボウ状態になる。この状態でモンスターの巻物を読むと……。

⬅けいさつしょと呼ばれるモンスターハウスに強制連行される。ひとたび踏み込んだが最後、ゲームオーバー確定かも？

あたらずの腕輪の意外な使いみち

あたらずの腕輪は、装備すると投げたアイテムが当たらなくなるという効果を持つ。その効果だけを見るとバッドアイテムなのだが、じつはこの腕輪、しゅくふくカズラに化けたハヤブサてんぐを識別するのに役立つ（とくに、奈落の果て33～35F）。そのやりかたは、しゅくふくカズラに祝福してもらいたいアイテムを投げるときに、あたらずの腕輪を装備しておくだけ。もしもしゅくふくカズラが本物ならアイテムを飲み込んでくれるし、偽物ならアイテムがはずれて床に落ちるというわけだ。偽物とまちがえて大切なアイテムを失うことがなくなるので、ぜひ試してみよう。

➡本物のしゅくふくカズラなら、あたらずの腕輪を装備した状態でアイテムを投げても、必ず飲み込んでくれるのだ。

⬅逆に、アイテムが当たらず床に落ちた場合は、ハヤブサてんぐが化けている証拠。ふつうに倒して経験値を稼ぐべし。

いよいよ最終回！の巻

ついにこの日が来てしまったです～。風来人新聞が最終回になってしまったんです～。

およそ2年近く続いたこのコーナーもついに終わりますな。これまでいろんなお得情報を紹介してきたけど、ちゃんと役に立ったかな？

スゴく役に立ったです～。攻略法やおまじないのおかげで、かなりゲームを進められました。

そう言ってもらえるとうれしいよ。ところで渡辺は、『風来のシレンGB2』はクリアーした？

……。そ、それがまだなんです～。すみません……。

ま、まだクリアーしてないの……？ ダメだこりゃ。

連載 ニンテンドウ64版『風来のシレン2』

知られざるンドゥバの一生

最終回

～前回までのあらすじ～

今回は最終回ということで、その後のンドゥバの人生をダイジェストで紹介。99年にもおよぶ波瀾万丈の生涯を、彼はどう生きたのか？

▼57才 ンドゥバ、還暦を控え、いんちきアイテム屋を惜しまれつつ引退する。

▼60才 人生ひとまわりして新しい能力が発現。なんと、2倍の速度で動けるようになる。

▼61才 持ち前のスピードを活かし、宅配便の配達業務につく。なかなか好評のようだ。

▼62才 ンドゥバ、足の速さを買われ、野球チームからスカウトを受ける。そして「シュテン・モンスターズ」に入団。

▼63才 野球界で大活躍、この年の盗塁王に。子供も結婚し、しあわせの絶頂を迎える。

▼64才 孫が生まれ、おじいちゃんになる。

▼65才 今度はサッカー選手に転職。こちらでも大活躍、まさにスーパースターだ。

▼66才 よくきき草によるドーピングが発覚。あっという間にスポーツ界から追放される。

▼67才 野球とサッカーで稼いだギタンをメエメエ教に寄付。スッカラカンになる。

▼68才 若い頃に出た映画「わたしをモノにしてごらん」が今ごろ大ヒット。

▼71才 今度は政治の世界に進出。野党のモンスタ党から推薦をもらい、選挙に出馬。そして当選。

▼73才 あっという間にモンスタ党の党首に。

▼75才 シュテン山の開発政策の相違で、ライバルのチュンソフ党との争いが激化。

▼87才 ンドゥバ、演説の最中にポンポコ病が再発。

▼べいじゅ(88才) 病苦を理由に政界から引退。

▼そつじゅ（90才） だんだん体が弱ってきたため、まだ動けるうちに、一代記を書くことに。タイトルは**「わが人生　千変万化」**

▼91才～97才 一代記を書き上げることに心血を注ぐ。

▼98才 壺に化けそこなって足をくじく。ここから体調が急変。

▼はくじゅ（99才） 一代記を書き上げるとほぼ同時に、永遠の眠りにつく。彼が最後に見たものは、幼い頃に見たンドゥパパとンドゥママだったようだ。

～おしまい～

このページで取りあげているゲーム　不思議のダンジョン 風来のシレンGB2 砂漠の魔城/ゲームボーイ　不思議のダンジョン 風来のシレン2～鬼襲来！ シレン城！～/ニンテンドウ64

© 2001 CHUNSOFT / すぎやまこういち

商人魂をゆさぶる魅惑のアイテムをゲットせよ!

トルネコ商店本舗

最終回

不思議のダンジョン80Fまでに出現するレアアイテムは、すべてゲットできたかな? 最終回となる今回は、98Fのカギ部屋を攻略するぞ。

不思議のダンジョン最後の秘宝に挑む!!

不思議のダンジョン最後のカギ部屋は、クリアーも目前に迫った98F。このカギ部屋はちょっと特殊で、レアアイテムを持ち帰るためにはアイテム化したミミックが必要になるぞ。ミミックを入手するには、ミミックが化けていると思われるアイテムの上にモンスターを誘導し、場所替えの杖を使ってモンスターとトルネコの位置を入れ替えるといい。いったん上に乗ってしまえばミミックがモンスターになることはないので、足元コマンドで拾うことができるのだ。

⬆場所替えの杖を使い、ミミックが化けているアイテムの上に移動。足元を見ると……。

⬇アイテムとしてミミックを拾える。ちなみにミミックは、お店の中にいる可能性が高い。

カギ部屋8 不思議のダンジョン98F

【攻略に必要なアイテム】カギ×2、アイテム化したミミック、ふきとばしの杖、場所替えの杖、通過の指輪

アイテムのある離れ小島には、通過の指輪があればたどりつけるが、問題は周囲に敷き詰められたワープのワナ。踏むと100パーセント発動してしまうので、運まかせで踏み込んでもムダなのだ。それならわなぬけの指輪を装備して……と思っても、水路の上で装備を変更することになるので、つうかの指輪を外した瞬間にどこかに飛ばされてしまう。さて、どうしたものだろうか?

正解はかなり複雑。まず、用意しておいたミミックを床に置いてモンスター化し(ちなみに、このフロアにはモンスターが出現しない)、ふきとばしの杖を使って離れ小島に飛ばす。つぎに、通過の指輪を装備し、水路の上を歩きながらミミックを扉の前まで誘導。あとは場所替えの杖でミミックとトルネコの位置を入れ替えれば、ワナを発動させずに扉を開けることができる。そして、小部屋で手に入るのは魔法の宝石箱。この宝石箱の中には、かの有名な伝説の武器、ロトの剣が入っているぞ!

1 ミミックを誘導する

⬅まずはミミックを床に置いてモンスターの姿に戻し、この位置まで誘導しよう。

2 離れ小島へ吹き飛ばす

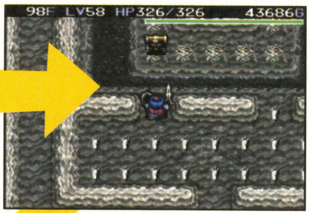

⬅おつぎはふきとばしの杖の出番。ミミックを離れ小島まで吹き飛ばすのだ。

3 通過の指輪を装備し移動

➡通過の指輪を装備して水路を移動。ミミックからダメージを受けても気にしない。

4 場所替えの杖で扉の前へ!

➡ミミックが扉の前に来たところで、場所替えの杖を使う。ワナは発動しないぞ。

まだまだあるぞ!! レアアイテム

連載は今回で最終回だけど、隠されたレアアイテムはまだまだたくさんある。もっと不思議のダンジョンや試練の館はもちろん、一度レアアイテムを回収したカギ部屋に新たなお宝が眠っていることも……。とにかく楽しい隠し要素がいっぱいなので、末長く楽しむことができちゃうぞ!

➡たとえば試練の館には、30Fにレアアイテムが落ちている。宝石箱のようだが……。

このページで取りあげているゲーム ドラゴンクエスト・キャラクターズ トルネコの大冒険2アドバンス~不思議のダンジョン~/ゲームボーイアドバンス

© 2001 CHUNSOFT / すぎやまこういち

ゲームのウラワザは ボクタチに おまかせ ！

裏ワザ探偵団

ゲーム界にうごめくさまざまな謎を解明する、我ら“裏ワザ探偵団”！ 今月も、地道な捜査と決死の覚悟で集めた裏ワザの数々を、キミに報告しよう。合い言葉は“これで一発解決”だっ！

ニンテンドーゲームキューブ

CAPCOM vs. SNK2 EO MILLIONARE FIGHTING 2001　　カプコン

神豪鬼・ゴッドルガールがプレイヤーキャラクターとして登場！

編集部情報

真のボス、神豪鬼とゴッドルガールの存在が発覚！ 一定条件を満たすと発生する真ボス戦に勝てば、プレイヤーキャラクターとして使用できるぞ！

←真ボス戦に勝てば、超強力な真ボスたちで闘える！

●ベガ・ギース乱入戦出現条件

- ●タイムオーバーになっていない（勝敗問わず）
- ●ファーストアタックを6回以上取られていない
- ●超必殺技フィニッシュ、オリジナルコンボフィッニッシュを3回以上取られていない

上記条件をすべて満たしていれば、5戦目のまえにベガ、もしくはギースが乱入してくる。

●真ボス戦への分岐条件

- ●グルーヴポイントを1500ポイント獲得している
- ●ファイネストKOを1回以上決めている
- ●ベガ、もしくはギースの乱入戦に勝利している

決勝戦終了時までに、上記条件のうちふたつ以上を満たしていれば真ボス戦（神豪鬼戦、もしくはゴッドルガール戦）に分岐する。

●神豪鬼コマンド表

技名	コマンド
豪波動拳	↓↘→+P
灼熱波動拳	→↘↓↙←+P
豪昇竜拳	→↓↘+P
竜巻斬空脚	↓↙←+K

●ゴッドルガールコマンド表

技名	コマンド
烈風拳	↓↘→+P
カイザーウェイブ	→←↙↓↘→+P
ジェノサイドカッター	→↓↘+K
ゴッドプレス	→↘↓↙←+P

※コマンドはすべてキャラクターが右向きの場合のもの。P……パンチボタン、K……キックボタン。

ゲームボーイアドバンス

ファミリーテニス アドバンス　　ナムコ

隠しコート&レアアイテム出現条件公開！

富山県　土倉晴夫　　図書券　2000円分進呈

ラリーの緊迫感、スマッシュの爽快感がタマらない『ファミリーテニス アドバンス』に、「隠しコートがある」との裏情報を入手した我が探偵団。さっそく調査を行い、この謎の解明に成功したぞ！ さらに、パラメーターをすべて1ランク上げる“デビルプレイヤー”などの、レアアイテムの入手条件も判明!!

●隠しコート“スカイキッドコート”

トーナメント最終戦、ブルドッグオープン。これに優勝すると、エキシビジョンモードで“スカイキッドコート”が出現するぞ。

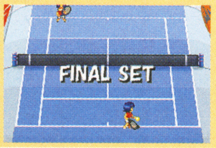

←なんと、飛行機の上にコートが！

●レアアイテム出現条件

レアアイテムはチャレンジモードで好成績をあげると出現する。ほかでは手に入らない分、キミの勝率を確実にあげる強力なアイテムばかりだぞ。

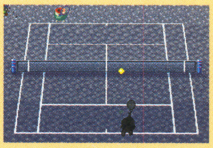

←ほかのモードでは入手不可能だ！

チャレンジモードでいずれかの条件を満たすとレアアイテムが出現！

- ●3種目すべてをランクSでクリアーし、そのとき出現したアイテムを使って試合に勝つ
- ●3種目すべてをランクA以上でクリアーし、そのとき出現したアイテム（出現確率50パーセント）を使って試合に勝つ
- ●3種目すべてをランクB以上でクリアーし、そのとき出現したアイテム（出現確率25パーセント）を使って試合に勝つ

GC ニンテンドーゲームキューブ

ボンバーマン ジェネレーション

ハドソン

ピンチのときの強い味方！　マックス出現条件発覚！

編集部情報

ボス戦での絶体絶命のピンチ！　そんなとき、マックスが助けに来てくれたことはないかな？　探偵団では、ついにこのマックス出現条件を解明したぞ。マックスはボスにダメージを、プレイヤーに回復アイテムをそれぞれ与えてくれるのだ。

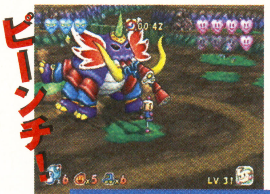

➡ボスに追いつめられてピンチになっても……。

➡条件を満たしていれば、颯爽とマックスが登場！

●マックス登場条件

- ●ボスのいるワールド内で手に入るイナズマカードを一定数以上持っている（下記を参照）
- ●ボスのHPが残り5以上
- ●そのボスエリア内で、まだマックスが登場していない
- ●自身のHPが半分以下

各ワールドにおけるマックス登場に必要なイナズマカード枚数

ワールド1……3枚　ワールド2……5枚　ワールド3……7枚
ワールド4……8枚　ワールド5……10枚

GBA ゲームボーイアドバンス

ザ・ピンボール・オブ・ザ・デッド

セガ

4つの隠しパスワードを発見！

宮城県　植草紀一　　図書券　1000円分進呈

いきなりエンディングが見られたり、ボス戦ばかりを楽しめるお得なパスワードを公開！　以下のパスワードを"ENTER PASSWORD"で入力しよう。

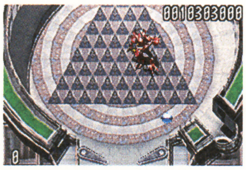

➡ボス戦のみ遊ぶことができる"ボスモード"。

パスワード	効果
SHOWM33ND1NG!	エンディングを見ることができる
M0V13PL3S3NT!	"MOVIE TEST"が選択できる
!0P3NSNDT3ST!	"SOUND TEST"が選択できる
D0NTN33DM0N3Y	"BOSS MODE"が選択できる

GBA ゲームボーイアドバンス

アイスエイジ

ユービーアイソフト

4つのボーナスステージ出現！

編集部情報

ナッツを40個以上集めてステージクリアーしたときに表示されるゴールデンナッツ。じつは、これこそが隠しステージ登場のカギであることが発覚！　まずは全ステージにおいて、このゴールデンナッツを出現させよう。すると、うれしいボーナスステージが選択できるのだ。ボーナスステージは全部で4面あるぞ。

➡画面右下に表示されているのがゴールデンナッツ。

➡マニーといっしょにボーナスステージへ。

ワトソンの調査メモ

GBA CAPCOM vs. SNK2 EO　MILLIONARE FIGHTING 2001

各種隠しモード出現法

条件を満たすと、それぞれ隠しモードが出現！　下でその条件を公開しよう！

■BOSS BATTLE
アーケードモードで真ボスの神豪鬼、ゴッドルガールの両方を倒す（コンティニュー可能）。

■EXTRA OPTION
BOSS BATTLEをクリアー。

■GROOVE EDITでの
ポイント制限解除
ALL　SURVIVALをクリアー。

GC 信長異聞

価値アリ！　蜂須賀小六参戦!!

美濃戦役・稲葉山戦の戦術マップフェイズにおいて、座標（22.10）に移動してみよう。攻撃パラメーターが高い蜂須賀小六が仲間になってくれるぞ！

GBA ガチンコプロ野球

いきなりエンディングが見られる！

ペナントモードで試合日程を4月2日まで進めよう。そして、"オプション"にカーソルを合わせつつL＋Aボタンを押すと、日本シリーズ終了時に流れるエンディングを見ることができるのだ。

裏ワザ募集の告知

裏ワザ探偵団では、はがきまたはeメールでの応募を随時募集中！　裏ワザが採用されると、図書カードがもらえるぞ！

はがき、eメールを書くにあたっての諸注意

1. 裏ワザの内容とそのゲームタイトル、機種を書く。
2. 裏ワザの内容はできるだけ詳しく書くこと。
3. きみの郵便番号、住所、氏名、電話番号をはっきりと書く。eメールの人は真心を込めて打つ。
4. あとはほかの人とネタがかぶらないよう、誰よりも早くポストに直行。キューブ＋アドバンスの発売を楽しみに待つ。

①
ファミリーコンピュータ
スーパーマリオブラザーズ
マリオが無限に1アップ

②
すごい技を発見したので早速応募します。ワールド3-1のゴールのお城手前の階段になっているところで、ノコノコが二匹降りて来ます。がまんして一匹目をやり過ごしたあと、二匹目をふみつけます。そこでブロックにあたり跳ね返ってくるノコノコを、ジャンプのタイミングをうまく合わせてふみ続けると、無限にマリオが増えるのです。大発見でしょう！

③
住所　〒154-8528　東京都世田谷区シロガネーゼ
氏名　己川ヨシキ　（ペンネーム・オレ流）
電話番号　0990-999-9999

誰よりも早く、こっそり応募せよ！

〒154-8528
（株）エンターブレイン　ファミ通キューブ編集部　「裏ワザ○○○（ゲーム名）」係
eメールアドレスは　famitsu-cube@ml.enterbrain.co.jp

©CAPCOM CO.,LTD.2001.2002 ALL RIGHTS RESERVED.©PLAYMORE Corporation.2002 ※『CAPCOM VS SNK2 EO』は、一部(株)プレイモアの許諾を受けて、(株)カプコンが製造・販売するものです。※『SNK』は(株)プレイモアの登録商標です。　©NAMCO LTD.　©2002 HUDSON SOFT　©WOW ENTERTAINMENT INC/SEGA CORPORATION,2002　©2002 Twentieth Century Fox Film Corporation. All rights reserved. Fox Interactive, Inc Age and their respective logos are trademarks of Twentieth Century Fox Film Corporation. © 2002 Ubi Soft,Inc.Ubi Soft and the Ubi Soft Entertainment logo are registered trademarks of Ube Soft,Inc. All Rights Reserved. TM, ® and Game Boy Advance are trademarks of Nintendo.

◆今回はこっそりひちゃこの仕事場に潜入！ あら、何か歌ってますよ？

いちばんスキなのは
メタナイト卿!
クールで
かっくいー♥
カービィの成長を
陰から支えるなんて
シブい役だよねー
やりかたは
少しスパルタ
だけど
そこもまた♡
プウ——!
ステキ♥
よくやった
カービィ!
アニメオリジナルの
キャラでは
フームがいちばん!
カービィを守ろうと
いじらしく働く彼女に
ひちゃこはキュンと
しちゃうのよね
にげるのよ
カービィ!
ホロリ
やえちゃん
プウー
タタタタ
いまはまだか弱い
カービィだけど
このさきの成長が
楽しみ♡
いつかナイトメアと
張り合うくらい
強くなったカービィが
見たーい♡
バタ バタ
なんのコピー技で
たたかうのかな?
んーかわいい
ギュッ
ね、なんのコピーだと
思う? ロックマン
……
シーン。
とかいっちゃって
ネットナビほし〜〜〜い!
こんなふうに会話したーい
パパにコンビでキャバーッ
たましいのさけびっ
『ロックマン エグゼ』も
よく見ているんだけど
ひちゃこ、あの世界に
あこがれてるのよねー
いえい
テレビ東京系
月曜日18時半から
このナビは ひちゃこオリジナルよ
世界中の人の
パソコンに
ネットナビが
いるなんて
楽しそう♡
ひちゃこの
パソコンの中にも
いるといいな〜って
いつも思うんだー
みんなは
どーおもう?
それからそれから
炎山もホントにいると
いいなーって
思ってたりして……
みつめていたいタイプって カンジよねっ♥
あのーボクが
主人公なん
ですけど?
ねっと熱斗も
スキよ♥
ぎゅっ
『エグゼ』の中で
ドキドキしちゃうシーンは
やっぱり熱斗とロックの
シンクロ率が高まっている
ときかなー?
もー
テレビの前で
熱くなってる
もんね!!
もーチップ入れるの
はやすぎるーッ
あねっと熱斗のバカバカ
ムキー!
これからも
WWWとの戦いや
熱斗とロックの
やりとり、そして
炎山のアップを
楽しみにしつつ
テレビの前で
待ってるわ♡
スリスリ
はなしてくれー
あ、待つといえば
アレがあった
じゃなーい!
パ!
ドテ!
わわわっ
ごめーーんっ
ムッ

◆泣き虫ひちゃこ先生へのおたよりはこちらまで!! ファミ通キューブ+アドバンス"ひちゃこ"係

◆ひちゃこはクールなタイプに弱いのね。次回は○リオの体験記！ えっ!? ワリオ?

SOFT Release Schedule

新作ソフト発売スケジュール

ニンテンドー ゲームキューブ®

発売日	タイトル	メーカー	ジャンル	価格（予価）
7月4日	CAPCOM vs. SNK 2 EO MILLIONARE FIGHTING 2001	カプコン	アクション	4800円
7月18日	実況パワフルプロ野球9	コナミ	アクション	6800円
7月18日	Disney Sports：SOCCER	コナミ	アクション	6800円
7月19日	BEACH SPIKERS	セガ	アクション	6800円
7月19日	MUTSUとのほほん	トミー	シミュレーション	6800円
7月19日	スーパーマリオサンシャイン	任天堂	アクション	6800円
7月26日	神機世界エヴォルシア	ESP	RPG	6800円
8月1日	ディズニーのマジカルパーク	ハドソン	テーブルゲーム	6800円
8月8日	オールスターベースボール2003	アクレイムジャパン	アクション	5800円
8月9日	極 麻雀DXⅡ ~the 4th MONDO21 Cup Competition~	アテナ	テーブルゲーム	6800円
8月9日	ZOIDS VS.	トミー	アクション	6800円
8月9日	ミッキーマウスの不思議な鏡	任天堂	アクション	6800円
8月29日	WTA Tour Tennis Pro Evolution	コナミ	アクション	6800円
夏	ゴールド☆マウンテン	フロム・ソフトウェア	RPG	価格未定
9月6日	レッスルマニアX8	ユークス	アクション	6800円
9月12日	THE BASEBALL 2002 バトルボールパーク宣言 パーフェクトプロ野球（仮題）	コナミ	アクション	6800円
9月12日	ファンタシースターオンライン エピソード1&2	セガ	RPG	6800円
9月12日	ファンタシースターオンライン エピソード1&2 モデムアダプタセット	セガ	RPG	9800円
9月13日	エッグマニア つかんで！ まわして！ どっすんぱず～る!!	ケムコ	パズル	5800円
9月19日	Disney Sports：Skateboarding	コナミ	アクション	6800円
9月19日	GRAND HEAT	セガ	レース	6800円
9月26日	永世名人Ⅳ	コナミ	テーブルゲーム	6800円
9月26日	セガサッカースラム	セガ	アクション	5800円
9月	キャプテン翼 ～黄金世代の挑戦～	コナミ	シミュレーション	価格未定
9月	スターフォックスアドベンチャー	任天堂	アクション	価格未定
10月	ドカポンDX ―わたる世界はオニだらけ―	アスミック・エース・エンタテインメント	ボードゲーム	価格未定
10月	エターナルダークネス 招かれた13人	任天堂	アクション	6800円
11月	新ミスタードリラー（仮題）	ナムコ	アクション	価格未定
11月	マリオパーティ4（仮題）	任天堂	アクション	価格未定
秋	バイオハザード0	カプコン	アドベンチャー	価格未定
秋	UFC 2 TAPOUT	カプコン	アクション	価格未定
秋	スーパーモンキーボール2	セガ	アクション	価格未定
秋	キン肉マンⅡ世 ～新世代超人VS伝説超人～（ニュージェネレーションVSレジェンド）	バンダイ	アクション	価格未定
秋	From TV animation ONE PIECE（仮題）	バンダイ	ジャンル未定	価格未定
12月	ゼルダの伝説GC（仮題）	任天堂	RPG	価格未定
12月	ワリオワールドGC（仮題）	任天堂	アクション	価格未定
2002年末	峠バトル（仮題）	元気	アクション	価格未定
2002年末	Disney Sports：American Football	コナミ	アクション	6800円
2002年末	ソニック メガコレクション	セガ	アクション	価格未定
2002年末	F-ZERO GC（仮題）	任天堂	レース	価格未定
冬	バットマン ダークトゥモロー（仮題）	ケムコ	アクション	価格未定
冬	1080°GC（仮題）	任天堂	アクション	価格未定
冬	メトロイドプライム（仮題）	任天堂	アクション	価格未定
冬	Roll-o-Rama（仮題）（旧称：コロコロカービィ2）	任天堂	アクション	価格未定
2003年1月	ソウルキャリバー2	ナムコ	アクション	価格未定
2003年3月	リッジレーサー最新作	ナムコ	レース	価格未定
2003年4月	スターフォックス（仮題）	任天堂	シューティング	価格未定
2003年7月	テイルズシリーズ（仮題）	ナムコ	RPG	価格未定
2003年12月	新RPG（仮題）	ナムコ	RPG	価格未定
未定	バイオハザード2	カプコン	アドベンチャー	価格未定
未定	バイオハザード3 LAST ESCAPE	カプコン	アドベンチャー	価格未定
未定	バイオハザード CODE:Veronica 完全版	カプコン	アドベンチャー	価格未定
未定	バイオハザード4（仮題）	カプコン	アドベンチャー	価格未定
未定	Disney Sports：Basketball	コナミ	アクション	価格未定
未定	エターナル アルカディア	セガ	RPG	価格未定
未定	ソニックアドベンチャー1	セガ	アクション	価格未定
未定	バーチャファイタークエスト（仮題）	セガ	ジャンル未定	価格未定
未定	GIFTPIA（仮題）	任天堂	ジャンル未定	価格未定
未定	ドンキーコングレーシング（仮題）	任天堂	アクション	価格未定
未定	マリオゴルフGC（仮題）	任天堂	アクション	価格未定
未定	マリオテニスGC（仮題）	任天堂	アクション	価格未定

ゲームボーイ アドバンス®

発売日	タイトル	メーカー	ジャンル	価格（予価）
7月4日	信長異聞	グローバル・A・エンタテインメント	シミュレーション	5800円
7月4日	モンスターゲート	コナミ	RPG	4800円
7月4日	遊戯王デュエルモンスターズ7決闘都市伝説	コナミ	カードゲーム	4800円
7月4日	ザ・ピンボール・オブ・ザ・デッド	セガ	アクション	4800円
7月5日	ハロボッツ ロボヒーローバトリング!!	サンライズインタラクティブ	RPG	5800円
7月5日	さくらももこのウキウキカーニバル	任天堂	アドベンチャー	4800円
7月11日	はめパネ 東京ミュウミュウ	タカラ	パズル	4800円
7月18日	クラッシュ・バンディクー アドバンス	コナミ	アクション	4800円
7月18日	Disney Sports：SOCCER	コナミ	アクション	5800円
7月18日	ヒカルの碁2	コナミ	テーブルゲーム	4800円
7月18日	HIGH HEAT MAJOR LEAGUE BASEBALL 2003	タカラ	アクション	4800円
7月18日	ピノビィー&フィービィー	ハドソン	アクション	4800円
7月19日	勝負師伝説 哲也 ～甦る伝説～	アテナ	テーブルゲーム	5800円
7月19日	ハムスターパラダイス あどばんちゅ	アトラス	シミュレーション	4800円
7月19日	HotWheels アドバンス	アルトロン	レース	4800円
7月19日	ときめき夢シリーズ① お花屋さんになろう	エム・ティー・オー	シミュレーション	4800円
7月19日	超魔界村R	カプコン	アクション	4800円
7月19日	ファイナルファイヤープロレスリング ～夢の団体運営！～	スパイク	アクション	5980円
7月19日	メダロットG カブトバージョン	ナツメ	アクション	4800円
7月19日	メダロットG クワガタバージョン	ナツメ	アクション	4800円
7月20日	アイスエイジ	ユービーアイソフト	アクション	4800円
7月25日	ゴーストトラップ	アイドス・インタラクティブ	アクション	5800円
7月25日	Disney Sports：American Football	コナミ	アクション	5800円
7月25日	Disney Sports：Skateboarding	コナミ	アクション	5800円
7月25日	バブルボブル OLD&NEW	メディアカイト	アクション	4800円
7月26日	シャーマンキング 超・占事略決2	キングレコード	テーブルゲーム	4800円
7月26日	Vマスタークロス	サクセス	テーブルゲーム	5800円
7月26日	ガチャステ！ ダイナデバイス・レッド	スマイルソフト	シミュレーション	4800円
7月26日	ガチャステ！ ダイナデバイス・ブルー	スマイルソフト	シミュレーション	4800円
7月26日	お花やさん物語GBA	TDKコア	シミュレーション	4800円
7月26日	カスタムロボGX	任天堂	アクション	4800円
8月2日	スペースインベーダーEX	タイトー	シューティング	4200円
8月2日	スーパーロボット大戦R	バンプレスト	シミュレーション	5800円
8月6日	風のクロノアG2 ドリームチャンプ・トーナメント	ナムコ	アクション	4800円
8月8日	グレイテストナイン	セガ	アクション	5800円
8月8日	プロ野球チームをつくろう！ アドバンス	セガ	シミュレーション	5800円
8月8日	コンバット チョロQ アドバンス大作戦	タカラ	シミュレーション	4800円
8月9日	なかよしペットアドバンスシリーズ③ かわいい子猫	エム・ティー・オー	シミュレーション	4800円
8月9日	ミッキーとミニーのマジカルクエスト	任天堂	アクション	4800円
8月10日	ロックマン&フォルテ	カプコン	アクション	4800円
8月23日	遥かなる時空の中で	コーエー	アドベンチャー	5800円
8月23日	遥かなる時空の中で プレミアムBOX（特製神子ポーチ入り）	コーエー	アドベンチャー	7800円
8月23日	ミスタードリラーエース ふしぎなバクテリア	ナムコ	アクション	4800円
8月29日	姫騎士物語 ―Princess Blue―	トンキンハウス	アドベンチャー	5800円
8月30日	BLACK/MATRIX ZERO	NECインターチャネル	シミュレーション	5800円
8月	シンデレラ（仮題）	カルチャーブレーン	シミュレーション	4800円
夏	ブレンダーブロス	インフォグラムハドソン	アクション	5200円
夏	ご金魚物語GBA	カルチャーブレーン	シミュレーション	4800円
夏	南の海のオデッセイ	グローバル・A・エンタテインメント	アドベンチャー	4800円
9月5日	J. LEAGUE プロサッカークラブをつくろう！ アドバンス	セガ	シミュレーション	5800円
9月6日	伝説のスタフィー	任天堂	アクション	4800円
9月13日	エッグマニア つかんで！ まわして！ どっすんぱず～る!!	ケムコ	パズル	4800円
9月13日	ギャラクシーエンジェル ゲームボーイアドバンス 盛りだくさん 天使のフルコース おかわり自由	マーベラスエンターテイメント	テーブルゲーム	5800円
9月20日	サムライエボリューション 桜国ガイスト	エニックス	RPG	5980円
9月26日	エアフォースデルタⅡ	コナミ	シューティング	4800円
9月26日	GROOVE ADVENTURE RAVE ～光と闇の大決戦2～	コナミ	アクション	4800円
9月27日	メタルガン・スリンガー	アットマーク	アクション	5200円
9月27日	ファンシーポケット	ジョルダン	シミュレーション	4800円
9月27日	ちょびっツ for GAMEBOY ADVANCE アタシだけのヒト	マーベラスエンターテイメント	アドベンチャー	5800円
9月下旬	ベストプレープロ野球 アドバンス（仮題）	エンターブレイン	シミュレーション	5800円
9月	ウッディー・ウッドペッカー・クレイジーキャッスル5	ケムコ	アクション	4800円
9月	スーパーマリオアドバンス3（仮題）	任天堂	アクション	4800円
9月	でじこミュニケーション	ブロッコリー	シミュレーション	価格未定
10月10日	Jリーグ ウイニングイレブン アドバンス2002	コナミ	アクション	4800円

発売日	タイトル	メーカー	ジャンル	価格（予価）
10月17日	□サイレントスコープ	コナミ	シューティング	4800円
10月	□マジャイネーション（仮題）	エポック社	RPG	4800円
10月	□テイルズ オブ ザ ワールド なりきりダンジョン2	ナムコ	RPG	価格未定
10月	□星のカービィGBA（仮題）	任天堂	アクション	価格未定
11月21日	□ポケットモンスタールビー	ポケモン	RPG	価格未定
11月21日	□ポケットモンスターサファイア	ポケモン	RPG	価格未定
11月	□風のクロノア アクションRPG（仮題）	ナムコ	RPG	価格未定
12月	□ことばのパズル もじぴったん（仮題）	ナムコ	パズル	価格未定
12月	□テイルズ オブ ファンタジア	ナムコ	RPG	価格未定
12月	□ゼルダの伝説GBA（仮題）	任天堂	RPG	価格未定
秋	□逆転裁判2	カプコン	アドベンチャー	価格未定
秋	□ぬいペットカフェ（仮題）	カルチャーブレーン	シミュレーション	価格未定
秋	□シルクとコットン	キキ	アドベンチャー	価格未定
秋	□エレベーターアクション OLD&NEW	メディアカイト	アクション	価格未定
2002年末	□プロ麻雀「兵」EXアドバンス（仮題）	カルチャーブレーン	テーブルゲーム	5800円
2002年末	□ソニックアドバンス2	セガ	アクション	5800円
2002年末	□ボボボーボ・ボーボボ	ハドソン	ジャンル未定	価格未定
2002年	□まみむめ☆もがちょ たこボール	アイディアファクトリー	パズル	4800円
2002年	□真・女神転生 デビルチルドレン 光の書	アトラス	RPG	価格未定
2002年	□真・女神転生 デビルチルドレン 闇の書	アトラス	RPG	価格未定
2002年	□ストリートファイターZERO3↑（アッパー）	カプコン	アクション	4800円
2002年	□くるりんパラダイス（仮題）	任天堂	アクション	価格未定
冬	□ダービースタリオン アドバンス（仮題）	エンターブレイン	シミュレーション	価格未定
冬	□クレイジーチェイス（仮題）	ケムコ	アクション	価格未定
冬	□メトロイド FOR GAMEBOY ADVANCE（仮題）	任天堂	アクション	価格未定
未定	□ロックマンエグゼ3（仮題）	カプコン	RPG	価格未定
未定	□ドラマチックファンタジー	カルチャーブレーン	アドベンチャー	4800円
未定	□EZ-TALK 中級編（仮題）	キーネット	その他	価格未定
未定	□バルダーダッシュEX	ケムコ	パズル	価格未定
未定	□Disney Sports:Snowboard	コナミ	アクション	価格未定
未定	□Disney Sports:Basketball	コナミ	アクション	価格未定
未定	□フロッガー	コナミ	アクション	価格未定
未定	□ムゲンボーグ（仮題）	コナミ	ジャンル未定	価格未定
未定	□昆虫博士 ～ボクのムシつかまえて！～	J・ウイング	RPG	5800円
未定	□まじこね	ソフトマックス	パズル	4800円
未定	□モンスターファームアドバンス2	テクモ	シミュレーション	価格未定
未定	□ゲームボーイギャラリー4（仮題）	任天堂	アクション	価格未定
未定	□ゲームボーイミュージック（仮題）	任天堂	その他	6800円
未定	□サーベルウルフ（仮題）	任天堂	アクション	価格未定
未定	□ディディーコングパイロット（仮題）	任天堂	レース	価格未定
未定	□馬穴大作戦（仮題）	任天堂	シミュレーション	価格未定
未定	□ルナブレイズ（仮題）	任天堂	RPG	価格未定
未定	□READY2 RUMBLE BOXING ROUND2	ミッドウェイ	アクション	価格未定

ゲームボーイカラー

発売日	タイトル	メーカー	ジャンル	価格（予価）
7月26日	□昆虫ファイターズ	デジタルキッズ	RPG	4200円
8月9日	□ドラゴンボールZ 伝説の超戦士たち	バンプレスト	テーブルゲーム	4500円
8月30日	□ハムスター物語GB+マジハームの魔法少女	カルチャーブレーン	その他	3980円
10月	□ドラえもんのクイズボーイ2	エポック社	その他	3980円
2002年	□エクストリーム ホイールズ ～めざせBMXチャンピオン～	スパイク	レース	4300円
2002年	□KLUSTER	スパイク	パズル	4300円
未定	□漢字BOY3	J・ウイング	その他	価格未定

ポケモンミニ™

発売日	タイトル	メーカー	ジャンル	価格（予価）
7月19日	□ポケモンレース	ポケモン	アクション	1200円
8月9日	□ピチューブラザーズ ミニ	ポケモン	その他	1200円

※■の色のタイトルは新着タイトルです。

ゲームキューブ ハード&周辺機器

ゲームキューブ
発売中／各19800円

DVD/ゲームプレーヤーQ
発売中／34800円

コントローラ
発売中／各2500円

ウェーブバード
発売日未定／価格未定

メモリーカード59
発売中／1400円

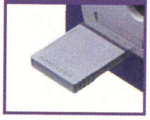

メモリーカード251
7月19日発売／2000円

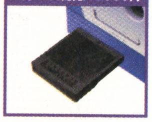

SD-メモリーカードアダプタ
発売日未定／価格未定

ACアダプタ
発売中／3000円

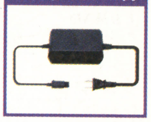

S端子ケーブル
発売中／2500円

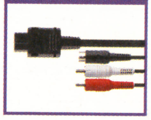

ステレオAVケーブル
発売中／1500円

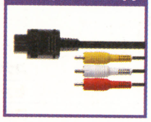

モノラルAVケーブル
発売中／1200円

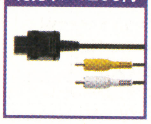

GBAケーブル
発売中／1400円

D端子ビデオケーブル
発売中／3500円

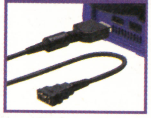

コンポーネントビデオケーブル
発売中／3500円

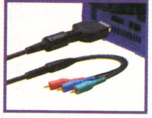

モデムアダプタ
9月12日発売予定／3800円

ブロードバンドアダプタ
秋発売予定／3800円

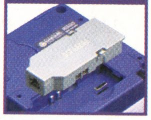

ゲームボーイアドバンス ハード&周辺機器

ゲームボーイアドバンス
発売中／8800円

通信ケーブル
発売中／1400円

ACアダプタセット
発売中／1500円

バッテリーパック・チャージャセット
発売中／3500円

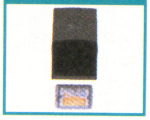

カードeリーダー
発売中／5800円

ポケモンミニ

ポケモンミニ
発売中／4800円

—
—／—

—
—／—

—
—／—

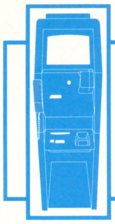

ニンテンドウパワー ソフトリスト

2002.8.1

ニンテンドウパワーのソフト書き換えサービスが8月31日で終了することになりましたが、9月1日から任天堂の"お客様ご相談窓口"で引き続き書き換えが行われます。「SFメモリカセット」、「GBメモリカートリッジ」は、6月30日で販売終了しましたが、在庫のある場合のみローソンの店頭で購入できますよ。

ローソンに設置してあるLoppiを使うと、スーパーファミコンとゲームボーイのソフトを書き換えることができるって知ってた?

ゲームは専用のROMへ書き込もう

SFメモリカセット(GBメモリカートリッジ)の中には、ゲームのプログラムを書き込むFブロックが8分割、データのセーブを行うBブロックが16分割になって入っている。どちらかのブロック数がいっぱいになるまで、何本でもソフトを書き込めるのだ。

スーパーファミコン書き換え専用
SFメモリカセット
販売終了(在庫がある場合のみ購入可能)

ゲームボーイ書き換え専用
GBメモリカートリッジ
販売終了(在庫がある場合のみ購入可能)

ソフトの組み合わせかた

複数のソフトを入れると自動的に"メニュー画面(Fブロック1)"が書き込まれることを覚えておこう。下の図のように3本のソフトの合計使用ブロックは、Fブロックが7、Bブロックが14。ただしこれにメニュー画面が入るので、Fブロックはすべて埋まってしまう。

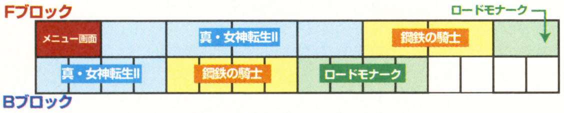

Loppiの使いかた

ゲームを書き込むSFメモリカセットか、GBメモリカートリッジを用意する。(販売終了)

Loppiのメニュー画面で"ゲーム書き換えシステム"を選択。

カートリッジを差し込み口にセットし、スイッチを入れる。

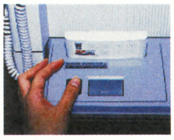

ジャンルで検索
または
商品番号を直接入力

各ソフトの紹介画面が表示されるので、最後の確認を忘れずに。

複数のソフトをいちどに書き込んでも一覧表示で確認できるぞ。

Loppi申込券が出てきたらスイッチを切り、カートリッジを抜き取ろう。

申込券とカセットまたはカートリッジをレジに持っていくと、書き込んでくれる。

スーパーファミコン

ジャンル	ソフトタイトル	商品番号	メーカー名	価格	F	B
RPG	ARETHA	145131	やのまん	1000円	4	4
RPG	ARETHA II	604941	やのまん	1000円	4	4
RPG	ELFARIA II	132748	ハドソン	1000円	4	4
RPG	FEDA	604925	やのまん	1000円	5	4
RPG	Last Bible III	251453	アトラス	1000円	6	4
RPG	イーハトーヴォ物語	827886	ヘクト	1000円	2	1
RPG	エストポリス伝記	176524	タイトー	1000円	2	4
RPG	旧約・女神転生	222208	アトラス	1000円	4	4
RPG	真・女神転生	233561	アトラス	1000円	3	4
RPG	真・女神転生 II	235385	アトラス	1000円	4	4
RPG	新桃太郎伝説	555983	ハドソン	1000円	4	4
RPG	ゼルダの伝説 神々のトライフォース	069035	任天堂	1000円	2	4
RPG	ソード・ワールドSFC	608092	ティーアンドイーソフト	1000円	3	4
RPG	ソード・ワールドSFC2 いにしえの巨人伝説	693723	ティーアンドイーソフト	1000円	4	4
RPG	大貝獣物語	469394	ハドソン	1000円	6	4
RPG	ドラゴンスレイヤー英雄伝説	607576	エポック社	1000円	2	1
RPG	ドラゴンスレイヤー英雄伝説II	608106	エポック社	1000円	3	4
RPG	トルネコの大冒険 不思議のダンジョン	133515	チュンソフト	1000円	3	4
RPG	不思議のダンジョン2 風来のシレン	092428	チュンソフト	1000円	8	16
RPG	ブレスオブファイアII	469386	カプコン	1000円	5	4
RPG	マザー2 ギーグの逆襲	468355	任天堂	1000円	6	4
RPG	レナス【古代機械の記憶】	144134	アスミック	1000円	3	4
RPG	レナス2〜封印の使徒〜	156442	アスミック	1000円	8	4
アクション	悪魔城ドラキュラXX	469017	コナミ	1000円	4	0
アクション	カービィボウル	468371	任天堂	1000円	3	4
アクション	がんばれゴエモン きらきら道中	468959	コナミ	1000円	6	4
アクション	がんばれゴエモン3	398764	コナミ	1000円	4	4
アクション	奇々怪界 月夜草子	722545	ナツメ	1000円	3	0
アクション	奇々怪界 謎の黒マント	722537	ナツメ	1000円	2	0
アクション	キッドクラウンのクレイジーチェイス	719706	コトブキシステム	1000円	2	0
アクション	魂斗羅スピリッツ	468932	コナミ	1000円	2	0
アクション	サンドラの大冒険 ワルキューレとの出逢い	751111	ナムコ	1000円	2	0
アクション	スーパードンキーコング	468363	任天堂	1000円	8	1
アクション	スーパードンキーコング2	468967	任天堂	1000円	8	1
アクション	スーパードンキーコング3	468991	任天堂	1000円	8	1
アクション	スーパーボンバーマン3	469378	ハドソン	1000円	3	0
アクション	スーパーマリオコレクション	861367	任天堂	1000円	4	4
アクション	スーパーマリオワールド	131130	任天堂	1000円	1	1
アクション	スーパーメトロイド	468347	任天堂	1000円	6	4
アクション	スーパーワギャンランド	608173	ナムコ	1000円	2	0
アクション	スーパーワギャンランド2	604933	ナムコ	1000円	2	0
アクション	ストリートファイターIIターボ	129224	カプコン	1000円	5	0
アクション	それ行けエビス丸 からくり迷路	112640	コナミ	1000円	2	0
アクション	超原人2	283096	ハドソン	1000円	3	0
アクション	超魔界大戦 どらぼっちゃん	281034	ナグザット	1000円	2	1
アクション	超魔界村	131148	カプコン	1000円	2	0
アクション	ツインビーレインボーベルアドベンチャー	131890	コナミ	1000円	2	4
アクション	デモンズ・ブレイゾン 魔界村 紋章編	112453	カプコン	1000円	4	0
アクション	ドラえもん3 のび太と時の宝玉	693693	エポック社	1000円	3	0
アクション	ドラえもん4 のび太と月の王国	606740	エポック社	1000円	3	0
アクション	ファイナルファイト	108464	カプコン	1000円	2	0
アクション	ファイナルファイト2	110396	カプコン	1000円	3	0
アクション	リブルラブル	143791	ナムコ	1000円	1	0
アクション	ロックマン7	132764	カプコン	1000円	4	0
アクション	ロックマンX	131237	カプコン	1000円	3	0
アクション	ワギャンパラダイス	751120	ナムコ	1000円	3	0
シミュレーション	AIIIS.V.	288853	ビクターインタラクティブソフトウェア	1000円	3	16
シミュレーション	SUPER大航海時代	608122	コーエー	1000円	2	4
シミュレーション	Winning Post2 プログラム'96	608114	コーエー	1000円	6	16
シミュレーション	アースライト ルナ ストライク	283118	ハドソン	1000円	6	4
シミュレーション	鋼鉄の騎士	156736	アスミック	1000円	2	4
シミュレーション	鋼鉄の騎士2 砂漠のロンメル軍団	175854	アスミック	1000円	2	4
シミュレーション	鋼鉄の騎士3 激突ヨーロッパ戦線	176541	アスミック	1000円	2	4
シミュレーション	ジ・アトラス	295809	ビクターインタラクティブソフトウェア	1000円	4	16
シミュレーション	シムシティー	131156	任天堂	1000円	1	16
シミュレーション	タクティクスオウガ	607461	クエスト	1000円	6	4
シミュレーション	デア ラングリッサー	608131	日本コンピューターシステム	1000円	4	4
シミュレーション	伝説のオウガバトル	854344	クエスト	1000円	4	16
シミュレーション	ときめきメモリアル〜伝説の樹の下で〜	468924	コナミ	1000円	8	4
シミュレーション	ファイアーエムブレム 聖戦の系譜	469025	任天堂	1000円	8	4
シミュレーション	ファイアーエムブレム 紋章の謎	131245	任天堂	1000円	6	4
シミュレーション	牧場物語	303526	ビクターインタラクティブソフトウェア	1000円	4	4
シミュレーション	魔神転生	254223	アトラス	1000円	3	4
シミュレーション	魔神転生II	281255	アトラス	1000円	6	4
シミュレーション	ミリティア	608157	ナムコ	1000円	3	0
シミュレーション	ロードモナーク	249785	エポック社	1000円	1	4
シューティング	AXELAY	122025	コナミ	1000円	2	0
シューティング	GRADIUSIII	117382	コナミ	1000円	1	0
シューティング	PHALANX	721107	コトブキシステム	1000円	2	0
シューティング	SPACE INVADERS	142379	タイトー	1000円	1	0
シューティング	キャラバンシューティングコレクション	283711	ハドソン	1000円	1	0
シューティング	極上パロディウス	468894	コナミ	1000円	4	0
シューティング	コズモギャング ザ ビデオ	751090	ナムコ	1000円	2	0
シューティング	パロディウスだ!〜神話からお笑いへ〜	468983	コナミ	1000円	2	0
シューティング	ポップンツインビー	468975	コナミ	1000円	2	0
スポーツ	F-ZERO	129216	任天堂	1000円	1	1
スポーツ	磯釣り 離島編	281336	ビクターインタラクティブソフトウェア	1000円	4	4
スポーツ	海のぬし釣り	283126	ビクターインタラクティブソフトウェア	1000円	4	4
スポーツ	川のぬし釣り2	283703	ビクターインタラクティブソフトウェア	1000円	3	4
スポーツ	実況ワールドサッカー2	722529	コナミ	1000円	6	4
スポーツ	スーパー大相撲 熱戦大一番	329762	ナムコ	1000円	2	0
スポーツ	スーパーファミリーテニス	076899	ナムコ	1000円	2	0
スポーツ	スーパーブラックバス2	751081	スターフィッシュ	1000円	4	4
スポーツ	スーパーブラックバス3	586897	スターフィッシュ	1000円	8	4
スポーツ	スキーパラダイスWITHスノーボード	334367	ビクターインタラクティブソフトウェア	1000円	2	0
スポーツ	ダービージョッキー【騎手王への道】	184861	アスミック	1000円	2	4
スポーツ	つり太郎	335916	ビクターインタラクティブソフトウェア	1000円	2	1
スポーツ	デビルズコース	853577	ティーアンドイーソフト	1000円	2	4
スポーツ	ナムコットオープン	143839	ナムコ	1000円	2	4
スポーツ	ワイアラエの奇蹟	197530	ティーアンドイーソフト	1000円	2	4
パズル	CAMEL TRY	175188	タイトー	1000円	2	0
パズル	PUZZLE BOBBLE	128805	タイトー	1000円	1	0
パズル	クオンパSFC	608084	ティーアンドイーソフト	1000円	2	4
パズル	コズモギャング ザ パズル	608165	ナムコ	1000円	1	0
パズル	上海III	608149	サン電子	1000円	2	0
パズル	す〜ぱ〜なぞぷよ ルルーのルー	308790	バンプレスト	1000円	2	4
パズル	す〜ぱ〜ぷよぷよ	326356	バンプレスト	1000円	2	0
パズル	パネルでポン	468941	任天堂	1000円	2	0
パズル	マリオのスーパーピクロス	468916	任天堂	1000円	2	4
その他	SUPER億万長者ゲーム	184853	タカラ	1000円	2	4
その他	SUPER人生ゲーム3	185035	タカラ	1000円	4	4
その他	囲碁倶楽部	339067	ヘクト	1000円	2	4
その他	弟切草	469432	チュンソフト	1000円	2	4
その他	学校であった怖い話	296015	バンプレスト	1000円	6	4
その他	かまいたちの夜	133507	チュンソフト	1000円	6	4
その他	決戦!ドカポン王国IV〜伝説の勇者たち〜	143618	アスミック	1000円	2	4
その他	真・麻雀	249815	コナミ	1000円	1	4
その他	スーパー桃太郎電鉄II	132756	ハドソン	1000円	2	4
その他	大爆笑人生劇場	153656	タイトー	1000円	2	0
その他	大爆笑 人生劇場〜ずっこけサラリーマン編〜	144126	タイトー	1000円	4	4
その他	晦 —つきこもり	293105	バンプレスト	1000円	8	4
その他	ドカポン外伝 炎のオーディション	138878	アスミック	1000円	2	0
その他	ドカポン3・2・1〜嵐を呼ぶ友情〜	123064	アスミック	1000円	3	4
その他	ハロー!パックマン	329754	ナムコ	1000円	3	0
その他	プロ麻雀 極III	199303	アテナ	1000円	2	4
その他	魔女たちの眠り	288233	ビクターインタラクティブソフトウェア	1000円	6	4
その他	夜光虫	221317	アテナ	1000円	4	4
新作	WizerdryI・II・III〜Story of Llyigemyn〜	278980	メディアファクトリー	3000円	8	16
新作	WRECKING CREW'98	213608	任天堂	2000円	4	4
新作	幻獣旅団	430471	アクセラ	2000円	8	16
新作	スーパーファミコンウォーズ	396877	任天堂	2000円	4	16
新作	ダービースタリオン98	515949	任天堂	2000円	6	16
新作	たまごっちタウン	218511	バンダイ	2500円	2	4
新作	ファイアーエムブレム トラキア776	439665	任天堂	2500円	8	16
新作	SUPER PUNCH-OUT!!	509566	任天堂	2000円	4	4

＊表中のF、Bの文字は、それぞれFブロック数、Bブロック数を表しています。

新作	スーパーファミリーゲレンデ	213527	ナムコ	2000円	4	4
新作	リングにかけろ	810541	日本コンピュータシステム	2000円	5	0
新作	POWER倉庫番	114731	任天堂	2000円	2	4
新作	POWERロードランナー	329363	任天堂	2000円	3	4
新作	お絵かきロジック	057134	世界文化社	2000円	1	1
新作	お絵かきロジック2	658006	世界文化社	2000円	1	1
新作	カービィのきらきらきっず	565849	任天堂	2000円	4	1
新作	コラムス	218375	メディアファクトリー	2000円	1	1
新作	すってはっくん	402125	任天堂	2000円	6	4
新作	ドクターマリオ	810738	任天堂	2000円	1	1
新作	ピクロスNP Vol.1	472832	任天堂	2000円	2	1
新作	ピクロスNP Vol.2	240931	任天堂	2000円	2	1
新作	ピクロスNP Vol.3	630853	任天堂	2000円	2	1
新作	ピクロスNP Vol.4	469211	任天堂	2000円	2	11
新作	ピクロスNP Vol.5	410721	任天堂	2000円	2	1
新作	ピクロスNP Vol.6	022870	任天堂	2000円	3	4
新作	ピクロスNP Vol.7	507636	任天堂	2000円	3	4
新作	ピクロスNP Vol.8	516864	任天堂	2000円	3	4
新作	Zooっと麻雀！	241555	任天堂	2000円	5	16
新作	同級生2	396885	バンプレスト	2000円	8	1
新作	はじまりの森	275239	任天堂	2500円	8	4
新作	ファミコン探偵倶楽部II うしろに立つ少女	406015	任天堂	2000円	6	4
新作	平成 新・鬼ヶ島 前編	329380	任天堂	2000円	6	1
新作	平成 新・鬼ヶ島 後編	611760	任天堂	2000円	6	1
新作	メタルスレイダーグローリー ディレクターズカット	720542	任天堂	2000円	6	0

ゲームボーイ

	ソフトタイトル	商品番号	メーカー名	価格	F	B
RPG	アザーライフアザードリームスGB	041815	コナミ	1000円	8	1
RPG	アレサ	763977	やのまん	1000円	1	1
RPG	アレサII	338923	やのまん	1000円	2	1
RPG	アレサIII	237787	やのまん	1000円	2	1
RPG	海のぬし釣り2	745481	ビクターインタラクティブソフトウェア	1000円	8	1
RPG	格闘料理伝説ビストロレシピ 決闘★ビストロガルム編	721263	バンプレスト	1000円	8	1
RPG	格闘料理伝説ビストロレシピ 激闘★フードンバトル編	778915	バンプレスト	1000円	8	1
RPG	化石創世リボーン2 モンスターディガー	733008	スターフィッシュ	1000円	8	4
RPG	川のぬし釣り3	804614	ビクターインタラクティブソフトウェア	1000円	4	1
RPG	がんばれゴエモン～天狗党の逆襲～	798967	コナミ	1000円	8	1
RPG	ぐるぐるガラクターズ	262901	アトラス	1000円	8	1
RPG	ゴッドメディスン ～ファンタジー世界の誕生～	732460	コナミ	1000円	2	1
RPG	サンリオタイムネット 過去編	797669	イマジニア	1000円	8	4
RPG	サンリオタイムネット 未来編	798797	イマジニア	1000円	8	4
RPG	ゼルダの伝説DX 夢を見る島	370169	任天堂	1000円	8	4
RPG	ドラゴンスレイヤーI	262935	エポック社	1000円	1	0
RPG	ドラゴンスレイヤー外伝 眠りの王冠	286028	エポック社	1000円	1	1
RPG	爆釣リトリーブマスター	534056	コナミ	1000円	4	1
RPG	ビタミーナ王国物語	682438	ナムコ	1000円	2	1
RPG	風来のシレンGB 月影村の怪物	046094	チュンソフト	1000円	4	4
RPG	ボンバーマンクエスト	031577	ハドソン	1000円	8	1
RPG	女神転生 ラストバイブル	682462	アトラス	1000円	8	1
RPG	女神転生 ラストバイブルII	744778	アトラス	1000円	8	1
RPG	メダロット（カブトバージョン）	586366	イマジニア	1000円	4	4
RPG	メダロット（クワガタバージョン）	586374	イマジニア	1000円	4	4
RPG	メダロット パーツコレクション	721425	イマジニア	1000円	4	4
アクション	GB原人2	586340	ハドソン	1000円	2	0
アクション	悪魔城すぺしゃる ぼくドラキュラくん	306274	コナミ	1000円	2	0
アクション	アレイウェイ	050920	任天堂	800円	1	0
アクション	カービィのブロックボール	384801	任天堂	1000円	4	1
アクション	がんばれゴエモン～星空士ダイナマイッツあらわる!!	085898	コナミ	1000円	8	1
アクション	ゲームボーイギャラリー	085898	任天堂	1000円	2	1
アクション	ゲームボーイギャラリー2	410802	任天堂	1000円	4	1
アクション	ゲームボーイギャラリー3	383066	任天堂	1000円	8	1
アクション	ザ・首都高レーシング	502057	ポニーキャニオン	1000円	1	1
アクション	じゃがいぬくん	720712	ビクターインタラクティブソフトウェア	1000円	8	1
アクション	スーパードンキーコングGB	060810	任天堂	1000円	4	1
アクション	スーパーマリオランド	889369	任天堂	800円	1	0
アクション	スーパーマリオランド2 6つの金貨	250473	任天堂	800円	4	1
アクション	スーパーマリオランド3 ワリオランド	019101	任天堂	800円	4	1
アクション	スパイ アンド スパイ	462861	ケムコ	1000円	8	0
アクション	ストリートファイターII	745383	カプコン	1000円	4	0
アクション	高橋名人の冒険島3	520641	ハドソン	1000円	2	0
アクション	ちびまる子ちゃん4 これが日本だよ！王子さま	325015	タカラ	1000円	1	0
アクション	ちびまる子ちゃん まる子デラックス劇場	014109	タカラ	800円	1	0
アクション	ドンキーコング	084701	任天堂	1000円	4	1
アクション	ドンキーコングランド	523852	任天堂	1000円	4	1
アクション	熱闘！闘神伝	364886	タカラ	1000円	4	0
アクション	バイオニックコマンドー	530212	カプコン	1000円	2	0
アクション	バブルボブル ジュニア	263061	タイトー	1000円	1	0
アクション	パックマン	682454	ナムコ	1000円	1	0
アクション	プチカラット	262943	タイトー	1000円	8	1
アクション	星のカービィ	193721	任天堂	800円	2	0
アクション	星のカービィ2	193704	任天堂	1000円	4	1
アクション	ボンバーマンGB3	733113	ハドソン	1000円	2	0
アクション	魔界村外伝	530689	カプコン	1000円	2	0
アクション	メトロイド2	194344	任天堂	800円	2	1
アクション	桃太郎電劇2	733083	ハドソン	1000円	4	0
アクション	レッドアリーマー 魔界村外伝	804673	カプコン	1000円	1	0
アクション	ロックマンワールド	519561	カプコン	1000円	2	0
アクション	ロックマンワールド2	519570	カプコン	1000円	2	0
アクション	ロックマンワールド3	519545	カプコン	1000円	2	0
アクション	ロックマンワールド4	390658	カプコン	1000円	4	0
アクション	ロックマンワールド5	390704	カプコン	1000円	4	0
シミュレーション	あにまるぶり～だ～2	502901	J・ウイング	1000円	4	1
シミュレーション	海戦ゲーム レーダーミッション	038989	任天堂	800円	1	0
シミュレーション	ゲームボーイウォーズ	250546	任天堂	800円	2	1
シミュレーション	ゲームボーイウォーズ ターボ	281611	ハドソン	1000円	4	4
シミュレーション	昆虫博士	502065	J・ウイング	1000円	4	1
シミュレーション	サバイバルキッズ 孤島の冒険者	090051	コナミ	1000円	8	4
シミュレーション	スーパーブラックバス ポケット3	732982	スターフィッシュ	1000円	8	1
シミュレーション	超魔神英雄伝ワタル まぜっこモンスター2	036722	バンプレスト	1000円	4	1
シミュレーション	ディノブリーダー2	503371	J・ウイング	1000円	4	1
シミュレーション	プリクラPocket 不完全女子高生マニュアル	834572	アトラス	1000円	4	1
シミュレーション	プリクラPocket2 彼氏改造大作戦	834581	アトラス	1000円	4	1
シミュレーション	プリクラPocket3 タレントデビュー大作戦	833762	アトラス	1000円	8	1
シミュレーション	ハムスターパラダイス	376884	アトラス	1000円	8	1
シミュレーション	牧場物語GB	045624	ビクターインタラクティブソフトウェア	1000円	4	1
シミュレーション	遊戯王モンスターカプセルGB	002251	コナミ	1000円	8	4
シミュレーション	ミニ4ボーイII	518794	J・ウイング	1000円	4	1
スポーツ	F1レース	796735	任天堂	800円	1	1
スポーツ	it's a ワールドラリー	041921	コナミ	1000円	8	1
スポーツ	ゴルフ	022373	任天堂	800円	1	1
スポーツ	テニス	411124	任天堂	800円	1	0
スポーツ	トリックボーダーグランプリ	721280	アテナ	1000円	8	0
シューティング	サーガイヤ	264415	タイトー	1000円	1	0
シューティング	スペースインベーダーズ	360759	タイトー	1000円	1	0
シューティング	ソーラーストライカー	193992	任天堂	800円	1	0
シューティング	ネメシスII	306258	コナミ	1000円	2	0
パズル	SAME GAME	306312	ハドソン	1000円	2	1
パズル	カービィのきらきらきっず	384305	任天堂	1000円	2	1
パズル	カラムー町はおおさわぎ！～ポリンキーズとおかしな仲間たち～	732991	スターフィッシュ	1000円	8	1
パズル	クイックスアドベンチャー	587141	タイトー	1000円	8	1
パズル	語楽王 TANGO！	781151	J・ウイング	1000円	8	1
パズル	コラムスGB 手塚治虫キャラクターズ	587494	メディアファクトリー	1000円	4	1
パズル	倉庫番伝説 光と闇の国	516881	J・ウイング	1000円	8	1
パズル	テトリス	585831	任天堂	800円	1	0
パズル	テトリスDX	583669	任天堂	1000円	4	1
パズル	ドクターマリオ	018686	任天堂	800円	1	0
パズル	パズルボブルGB	733091	タイトー	1000円	1	0
パズル	花さか天使テンテンくんのBeat Breaker	391603	コナミ	1000円	8	1
パズル	ピクロス2	782823	任天堂	1000円	4	1
パズル	ぽけっとぷよぷよ通	587338	コンパイル	1000円	2	0
パズル	マリオのピクロス	96743	任天堂	1000円	2	1
パズル	ミスタードリラー	377252	ナムコ	1000円	4	1
パズル	モグラーニャ	394734	任天堂	1000円	4	1
パズル	ヨッシーのクッキー	413607	任天堂	800円	1	0
パズル	ヨッシーのパネポン	085804	任天堂	1000円	4	0
その他	beatmania GB	798959	コナミ	1000円	8	0
その他	GO！ GO！ ヒッチハイク	516937	J・ウイング	1000円	4	1
その他	オセロワールド	799343	ツクダオリジナル	1000円	1	0
その他	カービィのピンボール	193968	任天堂	800円	2	1
その他	カエルの為に鐘は鳴る	390194	任天堂	800円	4	1
その他	カンヅメモンスター パフェ	518816	スターフィッシュ	1000円	8	1
その他	コナミGBコレクションVol.1	834599	コナミ	1000円	4	0
その他	コナミGBコレクションVol.2	721654	コナミ	1000円	4	0
その他	コナミGBコレクションVol.4	784109	コナミ	1000円	4	0
その他	将棋2	501051	ポニーキャニオン	1000円	2	0
その他	人生ゲーム	682446	タカラ	1000円	2	1
その他	スーパー桃太郎電鉄2	733105	ハドソン	1000円	2	1
その他	ドラえもんカート	030953	エポック社	1000円	2	1
その他	ドラえもんのGAMEBOYであそぼうよ デラックス10	027502	エポック社	1000円	2	1
その他	ナムコギャラリーVol.1	364002	ナムコ	1000円	4	0
その他	ナムコギャラリーVol.3	306282	ナムコ	1000円	4	0
その他	パチパチパチス郎～ニューパルサー編～	519758	スターフィッシュ	1000円	8	1
その他	フェアリーキティの開運辞典 ～妖精の国の占い修行～	586358	イマジニア	1000円	8	1
その他	プロ麻雀 極 GB	733016	アテナ	1000円	1	0
その他	プロ麻雀 極 GB2	376621	アテナ	1000円	8	1
その他	本格四人打麻雀 麻雀王	497045	童	1000円	8	1
その他	本格花札GB	721441	アルトロン	1000円	8	1
その他	麻雀クエスト	795976	J・ウイング	1000円	4	1
その他	桃太郎電鉄jr. ～全国ラーメンめぐりの巻～	721638	ハドソン	1000円	4	1
その他	役満	021547	任天堂	800円	1	0
その他	遊戯王デュエルモンスターズ	732451	コナミ	1000円	8	1
新作	こぐるぐるぐる～ぐるぐるとなかよし	672726	スティング	1000円	8	4
新作	スーパーマリオブラザーズデラックス	255726	任天堂	1000円	8	1
新作	波乗り野郎！	673994	ナツメ	1000円	8	1
新作	バルーンファイトGB	049964	任天堂	1000円	2	1
新作	カラムー町は大さわぎ！おかわりっ！	039195	スターフィッシュ	1000円	8	1
新作	対戦詰将棋	262901	アテナ	1000円	8	0
新作	大刀GB	460907	ケムコ	1000円	8	1
新作	バットマンビヨンド	461245	ケムコ	1000円	8	0
新作	Loppi パズルマガジン かんがえるパズル創刊号	871842	サクセス	600円	2	4
新作	Loppi パズルマガジン かんがえるパズル第2号	858935	サクセス	600円	2	4
新作	Loppi パズルマガジン ひらめくパズル創刊号	549754	サクセス	600円	2	4
新作	Loppi パズルマガジン ひらめくパズル第2号	367826	サクセス	600円	2	4
新作	Loppi パズルマガジン かんがえるパズル第3号	770451	サクセス	600円	2	4
新作	Loppi パズルマガジン ひらめくパズル第3号	007030	サクセス	600円	2	4

＊表中のF、Bの文字は、それぞれFブロック数、Bブロック数を表しています。

ニンテンドウパワー書き換え TOP10（スーパーファミコン）

1. ファイアーエムブレム トラキア776　任天堂
2. スーパーマリオコレクション　任天堂
3. ファミコン探偵倶楽部 うしろに立つ少女　任天堂
4. メタルスレーダーグローリー　任天堂
5. スーパーマリオワールド　任天堂
6. ファイアーエムブレム 聖戦の系譜　任天堂
7. ゼルダの伝説 神々のトライフォース　任天堂
8. ファイアーエムブレム 紋章の謎　任天堂
9. はじまりの森　任天堂
10. マザー2　任天堂

7月分（任天堂調べ）

ニンテンドウパワー書き換え TOP10（ゲームボーイ）

1. スーパーマリオブラザーズデラックス　任天堂
2. バルーンファイトGB　任天堂
3. ゼルダの伝説DX　任天堂
4. メトロイド2　任天堂
5. 風来のシレンGB 月影村の怪物　チュンソフト
6. 星のカービィ2　任天堂
7. ロックマンワールド5　カプコン
8. ミスタードリラー　ナムコ
9. スーパーマリオランド2 6つの金貨　任天堂
10. ゲームボーイギャラリー2　任天堂

7月分（任天堂調べ）

R64-11 ルートロクヨンビット

64bit

先月号の“応募者全員プレゼント”、このコーナーの読者ならもちろんファミコンを選んだよね! 筆者はあの“ファミコンストラップ”を見ていて思ったんだけど、もし歴代のいろんなゲーム機のミニチュアが、ガチャポンやお菓子のおまけとして発売されたらどうだろう。人気大爆発なのは間違いないよね。現在の中国の技術力を持ってすれば、すばらしいものができるのは明らかだ! どうですかーメーカーさーん!

今月のギャップ

このコーナーの第1回で紹介した『テグザー』を筆頭に、なぜかロボット系にはくせ者が多い。今回登場の『マグマックス』も相当なくせ者。必殺武器ねじれビームの味わいはすでに幽玄の境地。

イメージイラスト　本当の姿

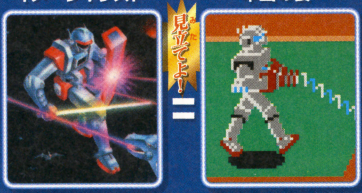

見どころ:シールドなんて装備できましたっけ?

NBF-MM Nichibutsu 1986

今月のお宝

大阪府/WORKSHOP さんのお宝

今月のお宝は横綱級。さすがの筆者もこんなアイテムの存在はまったく知らなかった! 投稿人のリサーチによれば、これはシャープのファミコン内蔵型テレビ、“C-1”専用の『ファミリーベーシック』ではないか? とのことだ。ファミコン界にはまだまだこういった恐ろしくレアなアイテムが多数存在していると言われている。読者からの報告をひきつづき待ってるぞ!

キミの持ってるお宝情報を送ってほしい!

eメールあて先:famitsu-cube@ml.enterbrain.co.jp

今月のクイズ

前回の問題は時節から簡単すぎたかと思うので、今月は難易度高めで出題するぞ! この画面の一部だけでどのゲームかわかるかな? 階段の裏にある謎の植物のようなものが何かわかれば簡単。

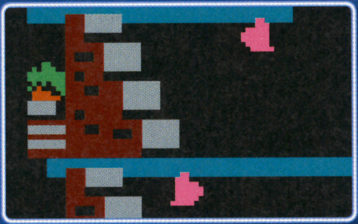

ヒント:どう見たって缶詰とは思えませんよこれ。

→答えは次号!

先々月の答え:『サッカー』

今月のガチャポン

「ファミコンギャラリー」 バンダイ/対象年齢6才以上

空前のガチャポン戦争に日本中が湧いているなか、ついにファミッ子魂にも強烈に訴えかけてくるアイテムが登場! その名も「ファミコンギャラリー」。往年の任天堂ゲームの名場面をティンバッヂにしたもので、全15種類。売り切れたら後がないぞ! 今すぐ近所のスーパーか駄菓子屋に走るべし!

※実際のサイズは1種類だよ。

Nintendo/BANDAI 2002

今月のカセッツ

ファミコン史後期、カセッツは大型化していった。なんだか恐竜の歴史と似ているね。今回は任天堂が大型の標準として提案したタイプを紹介しよう。

“FAMICOM”の刻印が見える。大型のため他のハード用のカセッツと間違わないように、との配慮か。

このSFチックなデザインは、海外販カセッツからの影響かもしれないぞ。

HSP-BS ASCII 1992

まめちしき ファミコン界で“名人”の称号を手にしたおもな人物は、高橋名人のほかに毛利名人(当時無所属)、橋本名人(バンダイ)、辻名人(テクモ)、河野名人(ナムコ)らがいる。 MADE IN JAPAN

ファミ通キューブ+アドバンス STAFF on

発行人　浜村弘一
編集人　松本秀寿
編集長　水間勇一
アートディレクター　村田順一
編集スタッフ　堤 俊浩/渡邉 忍/藤原教弘/坂本達哉/小山太輔/益田健一
制作スタッフ　宮本大輔

ライティング
石井るり子　どうぶつの村だより 120
氏家雅紀　新作!スクープ88連発!! 46/50~51
馬波レイ　ファンタシースターオンライン 60
AIRS WORKS 松本幸彦　トライフォースタイムス 132
岡野英行　新作!スクープ88連発!! 26~29/32~33/42~43/47　ロックマンナビゲーション 128　神機世界エヴォルシア 別冊付録
片山 淳　新作!スクープ88連発!! 44~45
加藤善嗣　風来人新聞 142　トルネコ商店本舗 143
佐藤隆博　新作!スクープ88連発!! 49/53~57
スタジオエクレア　黄金の太陽 74
DieANI 藤本健太郎　ルート64ビット 146
高橋 豪　新作!スクープ88連発!! 38~39
田渕 亮　ファイアーエムブレム 封印の剣 84
西 浩樹　とっとこハム太郎3 83　カービィ学園 126
平野テツヤ　スマブランドDX 116
藤原 麗　新作!スクープ88連発!! 34~35/48
本田やよい　新作ゲームクロスレビュー 16
増田 厚　ポケモン放送局 130
松尾勇気(編集協力)　スーパーマリオサンシャイン 別冊付録
松田剛　スーパーマリオサンシャイン 別冊付録
百渓曜　実況パワフルプロ野球9 68
LEVEL 1 ローリング内沢　新作ゲームクロスレビュー 16

デザイン
青山範子　とっとこハム太郎3 88
青木賢一　ファイアーエムブレム 封印の剣 84　ロックマンナビゲーション 128
秋山美保　新作!スクープ88連発!! 38~39/46/50~52/58
伊藤あかね　新作!スクープ88連発!! 30~31/44~45
大城修一　黄金の太陽 74
大西若菜　新作!スクープ88連発!! 26~27/32~33/42~43/47　スーパーマリオサンシャイン ノート 別冊付録
大西若葉　ファンタシースターオンライン 60　どうぶつの村だより 120　マリオファン新聞 124
加山圭一　カービィ学園 126
CORN FLAKES 林田貢司　新作!スクープ88連発!! 28~29　実況パワフルプロ野球9 68　スマブランドDX 116　神機世界エヴォルシア 別冊付録
斉藤大助　攻略・扉 67　風来人新聞 134　トルネコ商店本舗 135
佐藤大輔　スーパーマリオサンシャイン 別冊付録
DieANI 藤本健太郎　ルート64ビット 146
プリグラフィックス　トライフォースタイムス 132
ブルー 渡邉照子　ポケモン放送局 130
リーウェイスタジオ 岸本治恵　新作!スクープ88連発!! 34~36/40~41/48
和光陽子　新作!スクープ88連発!! 37/49/53~57

フォトグラフ　スタジオアトム/栗山秀作

イラストレーション
荒井清和　新作ゲームクロスレビュー 16　風来人新聞 134
さいとうりか　アイロンプリントの使いかた 114
タキタユミコ　真相くんと噂ちゃん 120
モゲレフクリエイティブシステムズ 鵜沼安希雄　スーパーマリオサンシャイン 別冊付録

コミック
なっち　きょうのできごと 121
ひちゃこ　ひちゃこのゲームアニメ体験記 138
みずしな孝之　いい電子 アドバンス 108

進行　川合 昇/藤田 昇/中井優一/釜下豪紀
広告営業　功刀秀樹/水本九州男/原川朗広/安部寿一/幸 宏樹/梅山達夫/高柳正人/藤下和巳/高橋利恵/田山麻子
PP部　今村吉修/伊勢哲也/平野修策
雑誌営業　後藤 剛/酒井朋喜/堂前秀隆
制作購買　青木孝道
マーケティング　上床光信/藤池隆司/福田幸司
海外特派員　みちよ・パティロ

協力　任天堂株式会社

次号では今月以上に『スーパーマリオサンシャイン』を徹底的に大攻略!! 人気の『パワプロ9』、『黄金の太陽』の攻略もさらに詳しく掲載! もちろん『スーパーロボット大戦R』などの新作の攻略もバッチリ!! 要チェック!!

10月号は 特別定価550円

8月21日(水)発売

本誌の内容についてのご質問は、祝祭日を除く毎週月曜日から金曜日までの午後12時から午後17時のあいだに、カスタマーサポート☎03・5433・7868で受け付けております。
また、メールでの質問は、support@ml.enterbrain.co.jpで受け付けます。なお、ゲーム内容につきましてのご質問にはいっさいお答えできませんので、あらかじめご了承ください。

ファミ通キューブ+アドバンスアンケートはがきの書きかた

アンケートはがきの表には、本誌へのご意見などを書いてください。

また、アンケートはがき裏面のマークシートは、質問の答えと同じ番号の ⊂⊃ を濃い鉛筆でぬりつぶしてください。⊂⊃ からはみ出したり薄かったり、はがきが折れ曲がっていたりすると、機械が読み取れない場合があります。ご注意ください。マークシート以外の部分はペンで記入していただいてもけっこうです。

●マークシート記入例
よい例　悪い例

ファミ通キューブ+アドバンス9月号のアンケートにお答えください

1. ファミ通キューブ+アドバンスの9月号でおもしろかった記事はどれですか？　下の中から選んでください。（いくつでも）
2. 逆につまらなかった記事はどれですか？　下の中から選んでください。（いくつでも）

1	読者プレゼント	26	ゲーム感想文
2	ファミ通キューブ+アドバンス特捜隊	27	真相くんと噂ちゃん
3	新作ゲームクロスレビュー	28	スマブランドDX
4	スーパーマリオサンシャイン総まとめ	29	どうぶつの村だより
5	スクープ　F-ZERO GC	30	マリオファン新聞
6	スクープ　ZOIDS VS.	31	カービィ学園
7	スクープ　ディズニーのマジカルパーク	32	ロックマンナビゲーション
8	スクープ　バイオハザード0	33	ポケモン放送局
9	スクープ　スーパーモンキーボール2	34	トライフォースタイムス
10	スクープ　そのほかのゲームキューブのソフト	35	風来人新聞
11	スクープ　ポケットモンスター ルビー/サファイア	36	トルネコ商店本舗
12	スクープ　スーパーマリオアドバンス3	37	裏ワザ探偵団
13	スクープ　スーパーロボット大戦R	38	ひちゃこのゲームアニメ体験記
14	スクープ　そのほかのアドバンスのソフト	39	新作ソフト発売スケジュール
15	スクープ　ゲームボーイのソフト	40	ニンテンドウパワーソフトリスト
16	特別企画　ファンタシースターオンライン	41	ルート64ビット
17	攻略　実況パワフルプロ野球9	42	はみだしおたより
18	攻略　黄金の太陽	43	付録その1　スーパーマリオサンシャイン ノート
19	攻略　ファイアーエムブレム 封印の剣	44	付録その2　スーパーマリオサンシャイン 下敷き
20	攻略　とっとこハム太郎3	45	付録その3　スーパーマリオサンシャイン ポンプでピカピカ大攻略
21	イラストランド	46	付録その4　神機世界エヴォルシア 冒険ガイドブック
22	おたより刑事	47	付録その5　モンスターゲート アイロンプリント
23	アレクサンダー大塚の今月のA定食	48	付録その6　キャラクターシール
24	編集部なんでも通信	49	付録その7　メモリーカードシール
25	いい電子　アドバンス		

郵便はがき

料金受取人払

世田谷局承認

083

差出有効期限
平成16年
2月29日まで
郵便切手は
いりません

154-8736

（受取人）

(株)エンターブレイン

ファミ通キューブ編集部

ファミ通キューブ+アドバンス 9月号係

フリガナ		生年月日	性別	年齢
お名前		19　年　月　日	男・女	歳
ご住所	□□□-□□□□　都道府県			
☎（　　）　―		希望するプレゼント番号（8ページ参照）		
Eメールアドレス				

編集部へのおたより　ペンネーム　（匿名希望）

ファミ通キューブ+アドバンス 9月号アンケート　エンピツで記入してください

①おもしろかった記事

1 2 3 4 5 6 7
8 9 10 11 12 13 14
15 16 17 18 19 20 21
22 23 24 25 26 27 28
29 30 31 32 33 34 35
36 37 38 39 40 41 42
43 44 45 46 47 48 49

②つまらなかった記事

1 2 3 4 5 6 7
8 9 10 11 12 13 14
15 16 17 18 19 20 21
22 23 24 25 26 27 28
29 30 31 32 33 34 35
36 37 38 39 40 41 42
43 44 45 46 47 48 49

③学年・職業

1 2 3 4 5 6
7 8 9 10 11 12
13 14 15 16 17 18
19 20

④購読している雑誌

1 2 3 4 5 6
7 8 9 10 11 12
13 14 15 16 17

⑤持っているゲーム機

1 2 3 4 5 6
7 8 9 10 11 12

⑥7大付録でよかったもの

1 2 3 4 5 6
7 8

⑦特捜隊で好きなコーナー

1 2 3 4 5 6
7 8 9 10 11

⑧お気に入りのゲーム

⑨期待の新作ゲーム

⑩最近遊んだゲームの感想

ゲーム名

⑪ネットワークゲームについて

⑫いま欲しいもの

---

③学校・学年、または職業を教えてください。(ひとつだけ)
1.小学校1年以下　2.小学校2年　3.小学校3年　4.小学校4年　5.小学校5年　6.小学校6年　7.中学1年　8.中学2年　9.中学3年　10.高校1年　11.高校2年　12.高校3年　13.浪人生　14.大学・短大生　15.専門学校生　16.会社員　17.自営業　18.主婦　19.フリーター　20.その他

④あなたがいつも読んでいる雑誌を教えてください。(いくつでも)
1.ファミ通キューブ+アドバンス　2.週刊ファミ通　3.月刊ファミ通ブロス　4.ファミ通PS2　5.ファミ通Xbox　6.電撃GAMECUBE　7.Nintendo DREAM　8.ニンテンドウスタジアム　9.ニンテンドーキッズ　10.そのほかのゲーム専門誌　11.週刊少年ジャンプ　12.週刊少年マガジン　13.週刊少年サンデー　14.Vジャンプ　15.コロコロコミック　16.コミックボンボン　17.学年誌(小学一年生〜六年生)

⑤持っているゲーム機を教えてください。(いくつでも)
1.ニンテンドーゲームキューブ（Qを含む）　2.ニンテンドウ64　3.スーパーファミコン　4.ファミコン　5.ゲームボーイアドバンス　6.ゲームボーイカラー　7.ゲームボーイ（カラー以外）　8.プレイステーション　9.プレイステーション2　10.ドリームキャスト　11.Xbox　12.パソコン

⑥『7大付録』の中でよかったと思うものを教えてください。(いくつでも)
1.スーパーマリオサンシャイン ノート　2.スーパーマリオサンシャイン 下敷き　3.スーパーマリオサンシャイン ポンプでピカピカ大攻略　4.神機世界エヴォルシア 冒険ガイドブック　5.モンスターゲート アイロンプリント　6.キャラクターシール　7.メモリーカードシール　8.どれもよくなかった

⑦『ファミ通キューブ+アドバンス特捜隊』（10〜15ページ）の中で好きなコーナーはどれですか？（いくつでも）
1.売れてるTOP10　2.期待の新作TOP20　3.お気に入りソフトTOP10　4.とにかくなんでもTOP10　5.ボクたちワタシたちこんなに期待してますっ!!　6.マンスリーニュース　7.キューブくん　8.今月の超ゲーム占い　9.マンスリー掲示板　10.お父さんお母さんにも言わせて！キューブ&アドバンス!!　11.どれも好きじゃない

⑧これまでに発売されたニンテンドーゲームキューブ、ゲームボーイアドバンス、ゲームボーイ、ニンテンドウ64、ニンテンドウパワー、64DDのソフトでお気に入りのものを教えてください。(3つまで)

⑨これから発売されるニンテンドーゲームキューブ、ゲームボーイアドバンス、ゲームボーイのソフトで欲しいものを教えてください。(3つまで)

⑩最近遊んだゲームのよかった点、悪かった点などの感想を教えてください。

⑪ネットワークゲームについて言いたいことがあったらお書きください。

⑫ゲームやおもちゃ以外で、いま欲しいものはなんですか？

ご協力ありがとうございました

GAME BOY ADVANCE
ゲームボーイ アドバンス
勝負師伝説
ギャンブラー
哲也
甦る伝説
コンビ打ち、極める!
■ コンビ技システムを導入
シナリオが進むと房州・ダンチ等とコンビ打ちができるようになります。
■ 玄人技を使って対局を有利に!
バイニンワザ
タイムゲージ終了までにコマンドを入力、玄人技を成功させよう!
7月19日発売予定 標準価格 5.800円(税別)
ツバメ返し
完成
GAME BOY ADVANCE・ゲームボーイ アドバンス は任天堂の登録商標です。
タイトル:勝負師伝説　哲也　〜甦る伝説〜　対応機種:ゲームボーイ アドバンス専用　ジャンル:アドベンチャー+麻雀ゲーム　プレイ人数:1人　メディア:バックアップカートリッジ
PlayStation.2
勝負師伝説
キャンブラー
哲也
■ TVアニメに登場する豪華声優陣が総出演!
(哲也)置鮎 龍太郎　(房州)大塚 周夫　(ダンチ)高木 渉
(印南)戸谷 公次　(中)松野 太紀　(ナレーション)青野 武 他
■ シナリオモード:熟練度を上げイカサマ技を極めよう。
■ フリー対局モード:原作やアニメでは実現しなかった「房州」VS「ガン牌の印南」VS「不死身のリサ」など、夢の対決が実現!
印南
リサ
房州
好評発売中 標準価格 5.800円(税別)
©さいふうめい・星野泰視/講談社/「哲也」製作委員会 ©Athena 2002
Athena
株式会社アテナ　〒160-0021 東京都新宿区歌舞伎町2-1-2 新宿北井ビル3F　HOMEPAGE　http://www.athena-game.co.jp/

答えは風に吹かれている！まずはクロスワードで小手調べ！

タテのかぎ
1. 冒険が始まる場所。ブリーガルのこと。
2. クロノアのリングから発射される得意技。
3. 鼻水・クシャミ・せき等がでたりする症状。
4. 風をはね車で受けて動く装置のこと。

ヨコのかぎ
1. 風の速さを段階に分けて示した力。
2. 夏、軒下に下げて風が鳴らす音を楽しむ鈴。
3. ムゥに風だまをあてると○○みたいにドンドンふくらんでいっちゃう。

風のクロノアG2
ドリームチャンプ・トーナメント

8.6. ON SALE. ¥4,800(TAX OUT)

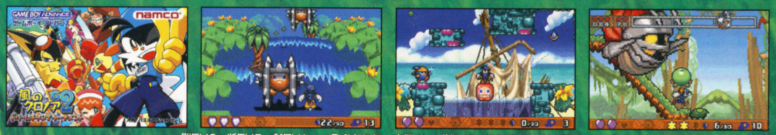

クロスワードの答え／タテのかぎ 1. 風の村 2. 風だま 3. 風邪 4. 風車 ヨコのかぎ 1. 風力 2. 風鈴 3. 風船

風のクロノアG2・夏休みダブルチャンスキャンペーン

本製品をご購入の方にビッグチャンス！
同封のハガキで応募すると10,000名様に
「クロノア特製オリジナルグッズ」をプレゼント！

〆切り 2002年9月6日（金）当日消印有効

ゲームボーイアドバンス本体は賞品に含まれません。
詳しくは製品に同封のハガキをご覧下さい。

※キャンペーンについての質問はキャンペーン事務局（03-5543-3688）まで。受付時間＝土日祝日を除く、平日10:00～18:00、対応期間は9月6日（金）までとなっております。なお当選に関する質問は受付けておりませんのでご了承ください。
※キャンペーンの賞品および、「ニンテンドーゲームキューブ本体」の色は選べません。
※当選者の発表は賞品の発送をもってかえさせていただきます。
※官製ハガキでの応募は受付けておりませんのでご注意下さい。
※賞品のデザインは変更になる可能性があります。

GAME BOY ADVANCE・ゲームボーイ アドバンスは任天堂の登録商標です。 および NINTENDO GAMECUBE は任天堂の登録商標です。

©NAMCO LTD. phone 03.3375.7656 http://www.namco.co.jp/

T1107863090595

PRINTED IN JAPAN 大日本印刷 ©2002 ENTERBRAIN, INC. 雑誌 07863-09

ファミ通キューブ＋アドバンス 2002.09 【2002.9 7/19発売号】

平成14年9月1日発行（毎月1回1日発行） ●第4巻 第9号 通巻39号
●平成12年12月14日 第三種郵便物認可
●発行所 株式会社エンターブレイン ●発行人／浜村弘一 ●編集人／松本秀寿
●〒154-8528 東京都世田谷区若林 1-18-10 Tel.03-5433-7850（営業局）

特別定価 590円 本体562円

ファミ通キューブ+アドバンス

【2002.9 7/19発売号】 2002.09

7大付録

マリオノート・マリオ下敷き・攻略小冊子など

eb! enter brain